

# 广东省教育厅

---

粤教职函〔2020〕5号

## 关于组织发动中职应届毕业生参加 2020年高考补报名和报考高职 院校自主招生的通知

各地级以上市教育局，各高等职业院校、省属中等职业学校：

为贯彻落实《国家职业教育改革实施方案》（国发〔2019〕4号）、《广东省职业教育“扩容、提质、强服务”三年行动计划（2019-2021年）》（粤府办〔2019〕4号）等文件精神，提高中职毕业生升读高职院校比例，满足学生升学发展的需要，结合《关于做好广东省2020年普通高考考生补报名工作的通知》（粤招办普〔2020〕10号，附件1）要求，现就组织发动中职应届毕业生参加2020年高考补报名和报考高职院校自主招生通知如下：

一、各地要高度重视，采取有力措施，组织、指导和督促所属中职学校按照本通知要求，深入组织发动中职应届毕业生参加高考补报名和报考高职院校自主招生（含高职专业学院，下同）；

---

要加大宣传力度，多渠道、全方位做好高职院校自主招生政策、高职助学政策等宣传工作，鼓励引导更多中职毕业生报考高职院校。

二、各中职学校要建立中职应届毕业生台账，指定专人负责，及时、全面将高考补报名和高职院校自主招生政策、信息通知到每一名毕业生，动员和组织有升学意愿的毕业生报考；要统筹做好中职毕业生升学与顶岗实习工作，可根据有升学意愿毕业生需求，调整顶岗实习安排和考核要求，确保毕业生能够按时参加高考补报名和参加高职院校自主考核等。

三、各高职院校要制定高职自主招生宣传工作方案，落实人财物等保障措施，深入到地市、中职学校，采取多种形式开展招生宣传，增加有效生源；要针对毕业生目前顶岗实习实际，优化报考流程，提升服务意识，方便学生报考；要根据生源实际，有针对性地做好自主招生命题工作，统筹分配各专业之间的招生计划，确保有升学意愿且达到基本培养要求的中职毕业生都能被录取。

四、省教育厅将把高职自主招生计划完成情况作为确定下一年度招生培养改革试点的重要依据，高职自主招生计划完成率低于50%的职业院校原则上下一年度不得开展相关招生培养改革试点。

省教育厅职终处联系人：彭涛，电话：020-37629455；省教

育考试院联系人：杨越，电话：020-38627836 。

附件：1.关于做好广东省 2020 年普通高考考生补报名  
工作的通知

2.2020 年高职院校自主招生（中职）试点名单



**公开方式：主动公开**

校对人：张坚雄

# 广东省招生委员会

---

粤招办普〔2020〕10号

## 关于做好广东省2020年普通高考 考生补报名工作的通知

各地级以上市招生办公室（考试中心），各自主招生高职院校：

根据《关于做好广东省2020年普通高校招生统一考试报名工作的通知》（粤招〔2019〕13号）的要求，我省2020年普通高考报名工作于2019年11月1-10日进行，绝大部分符合报考条件的考生已完成报名。为满足退伍军人、运动训练及武术与民族传统体育考生、高职院校自主招生考生等符合我省高考条件，因各种原因尚未参加高考报名人员的需求，经研究决定安排一次高考补报名。根据国家和我省新冠肺炎疫情防控工作的部署和要求，为确保考生和考试工作人员的生命安全和身体健康，减少聚集，本次高考补报名采取先线上办理、后补验材料的方式进行。

有关事宜通知如下：

### 一、补报名时间

2020年3月23-26日。

### 二、补报名范围和条件

---

报名资格和条件严格按照粤招〔2019〕13号文执行。

鉴于我省2020年普通高考体育、艺术术科统考和普通高等学校招收中等职业学校毕业生统一考试(即3+证书考试)已经结束,上述考试不列入补报名范围。

### 三、补报名流程

本次高考补报名主要通过电话、网络的方式进行,包含考生电话申领考生号、网上预报名、报名点网上审核、材料复核等步骤。

(一)申领考生号。考生应先按自己所属的报考资格类型和拟报考的考生属性,准备符合我省报考资格的相关证明材料,通过各地公布的高考补报名咨询电话,应届生向所就读学校,往届生向县(市、区)招生办指定的社会报名点申领考生号和初始密码。考生属性包括:理科类、文科类、艺术类、单考单招类。补报名考生需准备资格审核材料见附件1,各地高考补报名申领考生号咨询电话见附件2。

(二)网上预报名。考生凭申领的考生号和初始密码登录广东省普通高考报名系统(网址为:<http://www.eeagd.edu.cn/pgks>)进行网上预报名。报名时,考生须认真阅读报考须知,签订《考生诚信考试承诺书》(见附件3),并按系统指引,录入本人的基本信息(含报考信息、联系方式、个人简历、家庭情况等),上传考生资格审核材料,绑定个人手机,采集和上传相片,并交纳报考费。

(三) 网上审核。各市县招生考试机构和报名点工作人员, 根据考生网上预报名所填信息和上传的资格审核材料进行网上资格审核工作。审核结果将通过报名系统反馈给考生。审核结果分为通过、不通过和待验证。审核结果为通过的, 可确认考生报名资格; 审核结果为不通过的, 审核人员必须通过系统或电话明确告知考生不通过的原因, 考生可根据反馈的不通过原因, 修改或补充相关报名信息及审核材料后, 再次提交审核; 考生上传的资格审核材料基本可判定符合我省报考条件, 但还须复核原件材料的, 审核结果设置为待验证, 可先确认考生报名资格, 待后期复核考生原件材料。

(四) 材料复核。网上审核结果为待验证的补报名考生, 须在规定时间内提交身份证、户口簿、学籍学历等证明材料原件到报名点进行复核校验。具体时间另行通知。复核过程中, 如发现考生报考材料造假, 将取消考生报考资格; 已被院校录取的, 将取消考生录取资格。

(五) 身份识别信息采集。补报名考生须在规定时间内前往报名点采集指纹等身份识别信息, 采用人脸识别进行身份验证的报名点可不采集指纹。具体时间另行通知。

高考补报名简要流程图见附件 4。

#### 四、体检

补报名考生体检工作按照《关于做好 2019 年普通高校考试招生体检工作的通知》(粤招〔2018〕14 号) 要求进行, 考生须

在当地招办统一安排下，于规定时间内完成体检。拟参加春季高考和高职自主招生录取的考生，体检截止时间为春季高考和高职自主招生录取工作开始前 10 天；拟参加夏季高考录取的考生，体检截止时间为普通高考开始前 10 天。

## 五、相关要求

（一）各地招生考试机构要高度重视，加强指导，统筹做好新冠肺炎疫情防控 and 高考补报名工作，抽调精干力量做好考生电话咨询派号和网上资格审核工作，耐心细致做好考生咨询服务工作，充分运用联网学籍、户籍数据审核考生报考资格，严格落实我省高考报名政策，严把资格审核关，确保我省 2020 年普通高考考生补报名工作顺利进行。

（二）考生须认真填写和核对报考信息，确保报考信息准确无误。考生报考信息是考生考试、填报志愿、录取审核、入学注册、学籍管理、学历证书发放的重要依据。**考生报考信息的错漏可能给考生报名后续工作带来各种问题。**考生在填写报名信息时，如有疑问应向学校老师和家长咨询，对包括考生本人的姓名、身份证号码、性别、户籍地、毕业学校等基本信息及报考科目信息，均要仔细核对，确保报名信息真实准确。

（三）拟报考高职院校自主招生但未办理高考报名手续的考生，须在补报名期间办理高考报名手续，否则不得报考高职院校自主招生。



- 附件：1. 广东省 2020 年高考补报名考生需上传的审核材料列表
2. 申领考生号咨询电话
3. 广东省 2020 年普通高考补报名考生诚信考试承诺书
4. 高考补报名简要流程图。



公开方式：主动公开

附件 1

## 广东省 2020 年高考补报名考生需上传的审核材料

序号	考生资格类型	应/往届	身份证明材料	学籍学历证明材料
1	广东户籍、身份证 44 开头	应届毕业生	1. 身份证 (正反面) 2. 户口簿 (首页、户主页、父亲和母亲页 (或监护人页)、本人页, 如有重复、缺少可省略)	高中毕业证书或高中同等学力证明
		往届生		
2	优粤卡人才子女或高层次引进人才子女	应届毕业生	1. 身份证 (正反面) 2. 户口簿 (首页、户主页、父亲和母亲页 (或监护人页)、本人页, 如有重复、缺少可省略)	高中毕业证书或高中同等学力证明
		往届生	3. 优粤卡证书或高层次人才证明	
3	驻粤部队现役军人子女	应届毕业生	1. 身份证 (正反面) 2. 户口簿 (首页、户主页、父亲和母亲页 (或监护人页)、本人页, 如有重复、缺少可省略)	高中毕业证书或高中同等学力证明
		往届生	3. 省军区核准的驻粤部队现役军人身份证明	

序号	考生资格类型	应/往届	身份证明材料	学籍学历证明材料
4	广东户籍、身份证非44开头	应届毕业生	1. 身份证（正反反面） 2. 户口簿（首页、户主页、父亲和母亲页（或监护人页）、本人页，如有重复、缺少可省略） 3. 学籍户籍审核表（网上预报名时系统输入）	
		往届生	1. 身份证（正反反面） 2. 户口簿（首页、户主页、父亲和母亲页（或监护人页）、本人页，如有重复、缺少可省略） 3. 报名资格审核表（网上预报名时系统输入）	高中毕业证书或高中同等学力证明
5	随迁子女	应届毕业生	1. 身份证（正反反面） 2. 户口簿（首页、户主页、父亲和母亲页（或监护人页）、本人页，如有重复、缺少可省略） 3. 随迁子女高考报名资格审核表（网上预报名时系统输入）	
		往届生		高中毕业证书或高中同等学力证明

序号	考生资格类型	应/往届	身份证明材料	学籍学历证明材料
6	港澳籍学生	应届毕业生	1. 香港或澳门居民身份证(人像面)或 2. 《港澳居民来往内地通行证》或 《港澳居民居住证》(人像面)	高中毕业证书或高中同等学力证明
		往届生		
7	台湾省籍学生	应届毕业生	1. 在台湾居住的有效身份证明(人像面) 2. 《台湾居民来往大陆通行证》或 《台湾居民居住证》(人像面)	高中毕业证书或高中同等学力证明
		往届生		
8	外国侨民	应届毕业生	1. 《中华人民共和国外国人永久居留证》(人像面)	高中毕业证书或高中同等学力证明
		往届生		
9	西藏新疆高中班学生	应届毕业班	1. 身份证(正反面)	
10	少年班、数学英才班		1. 身份证(正反面)	

## 附件 2

## 申领考生号咨询电话

序号	地市	县区	电话号码	备注
1	广州市	荔湾区	020-81930048	
		越秀区	020-87678002	
		海珠区	020-84472554	
		天河区	020-38622793	
		白云区	020-86376815	
		黄埔区	020-82509736	
		番禺区	020-84641646	
		花都区	020-36898748	
		南沙区	020-39050023	
		从化区	020-87930461	
		增城区	020-82748666	
2	韶关市	市招办	0751-8899968	
		曲江区	0751-6678051	
		新丰县	0751-2253797	
		仁化县	0751-6357281	
		乳源县	0751-5380915	
		乐昌市	0751-5561811	
		南雄市	0751-3822360	
		始兴县	0751-3336536	
		翁源县	0751-2861057	
3	深圳市	深圳市罗湖报名点	0755-25016831	负责深圳户籍的往届生、市外学校就读回深报考的考生
		深圳市一职校	0755-83942925	负责中等职业学校和技工学校考生
		深圳市招考办	0755-82181999	

序号	地市	县区	电话号码	备注
4	珠海市	香洲区	0756-2121277、2121840	市招生办（香洲区社会青年报名点）
		香洲区	0756-8593618、15976966575	市一职校（香洲区高职自主招生社会青年报名点）
		斗门区	0756-2782157	斗门区教育局（斗门区社会青年报名点）
		金湾区	0756-7863928、13532236511	红旗中学（金湾区社会青年报名点）
		高新区	0756-3810802、13750020142	北师大附中（高新区社会青年报名点）
5	汕头市	市招生办	0754-88863455	请考生主动联系户口所在区县招生办（或指定报名点）
		金平区招生办	0754-88634223	
		龙湖区招生办	0754-88831116	
		濠江区招生办	0754-87398767 0754-87380540	
		澄海区招生办	0754-85856200	
		潮阳区招生办	0754-88721963	
		潮南区招生办	0754-87795463	
		南澳县招生办	0754-86804863	南澳中学 86802323
		汕头金中	0754-87490191	
		汕头一中	0754-88701193	
		汕头侨中	0754-88638048	
		金中南校	0754-87392455	
		市实验学校	0754-88930636 0754-88930633	
		粤东明德	0754-82327799	
		鮑滨职校	13623048198	李老师
粤东高技	0754-88623363 0754-88239093			
汕职院（幼师）	0754-88632448			
工艺美术学校	13500134261			

序号	地市	县区	电话号码	备注
6	佛山市	禅城区	0757-82341153	政策咨询和社会考生报名。(周一至周五 9:00-11:00, 14:30-16:30)
		南海区	0757-81816798 0757-81816790	普通高中社会考生报名点。(桂城中学, 联系人: 梁老师。补报名咨询、线上派号、资料审核等)
			0757-86685603	中职生社会考生报名点。(南海信息技术学校, 联系人: 周老师。补报名咨询、线上派号、资料审核等)
			0757-86332355	南海区招生办咨询电话
		顺德区	0757-22835789 0757-22835397 0757-22210273 0757-22208091	补报名咨询及报名
		三水区	0757-87733304	补报名咨询及报名
		高明区	0757-88282386 0757-88282396	补报名咨询及报名
		7	江门市	江门市辖
江门市辖	0750-3568605、3508705			广东省江门中医药学校
江门市辖	0750-3501040			江门市体育运动学校
蓬江区	0750-3585306			江门市棠下中学
蓬江区	0750-3667153			广州大学附属中学江门市广德实验学校
江海区	0750-3791013, 0750-3791361			江门市江海区外海中学
江海区	0750-3626227			江门市江海区礼乐中学
新会区	0750-6623087			新会区教育局招生办
台山市	0750-5520360、5524510			台山市教育局招生办
开平市	0750-2212010			开平市教育局招生办
鹤山市	0750-8938607			鹤山市教育局招生办
恩平市	0750-7726451			恩平市教育局招生办



序号	地市	县区	电话号码	备注
8	湛江市	湛江市	0759-3131019	社会考生请联系户籍所在地县(市、区)教育局招生办报名
		赤坎区	0759-3337157	赤坎区教育局招生办
		霞山区	0759-2300291	霞山区教育局招生办
		坡头区	0759-3950297	坡头区教育局招生办
		开发区	0759-2968077	开发区教育局招生办
		麻章区	0759-3587978	麻章区教育局招生办
		遂溪县	0759-7762557	遂溪县教育局招生办
		徐闻县	0759-4810053	徐闻县教育局招生办
		廉江市	0759-6682162	廉江市教育局招生办
		雷州市	0759-8807326	雷州市教育局招生办
		吴川市	0759-5582336	吴川市教育局招生办
9	茂名市	茂南区	0668-2816977、13692559159	
		电白区	0668-5120473	
		滨海新区	0668-5342524、15813035927	
		信宜市	0668-8812460、 0668-8812609	报名点：信宜市第二中学
		高州市	0668-6663900	教育局招生办
		化州市	0668-7231833	
10	肇庆市	端州区	0758-2227362	
		鼎湖区	0758-2626517	
		高要市	0758-8392415	
		广宁县	0758-8632636	
		怀集县	0758-5522524	
		德庆县	0758-7788509	
		封开县	0758-6689381	
		四会市	0758-3333221	
		肇庆高新区	0758-3637526	

序号	地市	县区	电话号码	备注
11	惠州市	市直、惠城区	0752-2397288、2283630	
		惠阳区	0752-3826191	
		惠东县	0752-8822227、8807883	
		博罗县	0752-6291840	
		龙门县	0752-7780599	
		大亚湾区	0752-5533292	
		仲恺区	0752-2397288、2283630	
12	梅州市	梅江区	0753-2196833	
		梅县区	0753-2589571	
		大埔县	0753-5522293	
		丰顺县	0753-6633613	
		五华县	0753-4433319	
		平远县	0753-8891280	
		蕉岭县	0753-7877617	
		兴宁市	0753-6105381	
13	汕尾市	市招办	0660-3390696	请考生主动联系户口所在区县招生办
		城区	0660-3376504	城区招生办
		海丰县	0660-6684428	海丰县招生办
		陆丰市	0660-8821530、13924497818	陆丰市招生办
		陆河县	0660-5663166	陆河县招生办
14	河源市	源城区	0762-3336066	
		江东新区	0762-3133032	
		紫金县	0762-7822270	
		龙川县	0762-6752301	
		连平县	0762-4332370	
		和平县	0762-5630222	
		东源县	0762-8831763	

序号	地市	县区	电话号码	备注
15	阳江市	市招办	0662-3333920	
		江城区、海陵区、高新区	0662-3109931	邮箱: jc3109931@163.com
		阳东区	0662-6611485	
		阳春市	0662-7658860	
		阳西县	0662-5551515	
16	清远市	市招办	0763-3363583、3363283	
		清新区	0763-5818789	
		英德市	0763-2226479	
		佛冈县	0763-4282215	
		连州市	0763-6626534	
		连山县	0763-8733227	
		阳山县	0763-7801720	
		连南县	0763-8667142	
17	东莞市	市招办	0769-23126083	
18	中山市	市招办	0760-89989282、 0760-89989283	
19	潮州市	市区	0768-2805032	
		潮安区	0768-2227393	
		饶平县	0768-7501283	
20	揭阳市	市招办	0663-8724409	
		榕城区	0663-8622102	
		揭东区	0663-3263316	
		揭西县	0663-5518029	
		惠来县	0663-6694186	
		普宁市	0663-2222154	
		空港区	0663-8777377	
		产业转移工业园	0663-8500861	

序号	地市	县区	电话号码	备注
21	云浮市	云城区	0766-8828278、8862633	
		新兴县	0766-2978166	
		郁南县	0766-7592188	
		云安区	0766-8638278	
		罗定市	0766-3730906	

### 附件 3

## 广东省 2020 年普通高考补报名 考生诚信考试承诺书

本人自愿报名参加广东省 2020 年普通高校招生统一考试，现郑重承诺：

一、本人已阅读了广东省 2020 年普通高校招生统一考试的有关规定和纪律要求，清楚了解《中华人民共和国刑法修正案（九）》第二百八十四条中“代替他人或者让他人代替自己参加第一款规定的考试的，处拘役或者管制，并处或者单处罚金。”的有关规定，愿意在考试中自觉遵守国家和广东省制定的有关本次考试的规定和守则，保证按规定的程序和要求参加考试，如有违反，接受《中华人民共和国刑法》和《国家教育考试违规处理办法》有关条款接受处理。

二、本人坚决遵守广东省 2020 年普通高校招生统一考试有关报名规定，按照报名相关要求和程序办理报名手续，不弄虚作假，不伪造、使用假证明、假学籍材料、假证书。如有违反，自愿按有关规定接受处理，并承担由此造成的一切后果。

三、本人高考报名时所提供的个人信息是真实、准确的，如因个人信息错误、失真造成不良后果，责任由本人承担。

如未按要求提供资格审核材料或经审核不符合广东省高考报名条件的，自愿取消广东省高考报名资格；已被录取的，自愿取消录取资格。

四、本人自觉服从考场工作人员和监考员的管理，自觉接受监考员使用金属探测仪检查是否携带违禁物品进入考场，自觉维护考试公平，自觉遵守考试纪律，不违规、不作弊，做到诚信考试、守纪考试、文明考试。

考生签名：

2020 年 月 日

附件 4

# 广东省 2020 年高考补报名简要流程

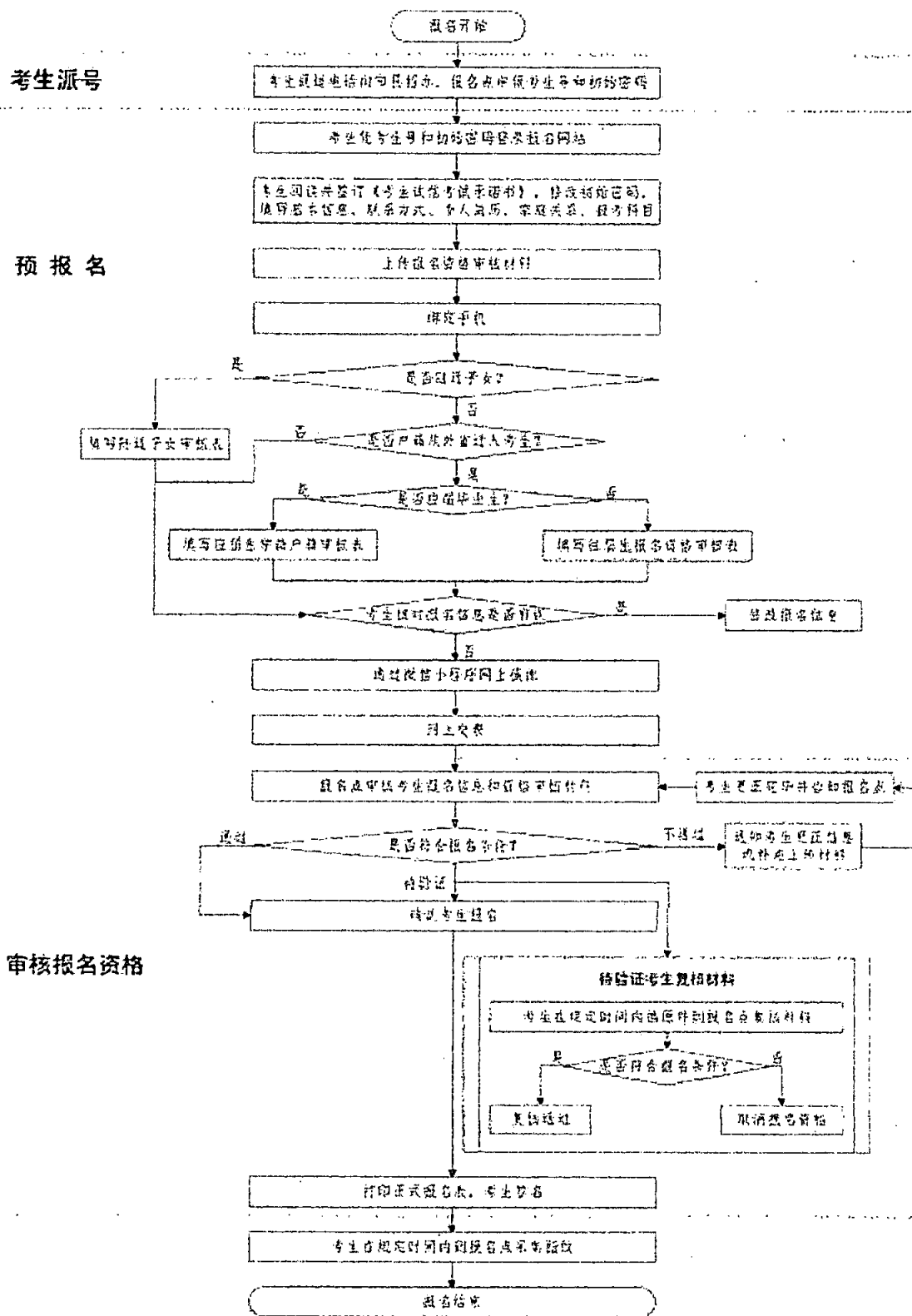

## 附件2-1

## 2020年高职院校自主招生（中职，不含高职专业学院） 试点名单

序号	院校代码	学校	专业名称	专业代码	学制	招生计划（人）
1	10831	顺德职业技术学院	汽车检测与维修技术	560702	3	20
2	10831	顺德职业技术学院	计算机应用技术	610201	3	50
3	10831	顺德职业技术学院	药学	620301	3	30
4	10831	顺德职业技术学院	旅游管理	640101	3	50
5	10831	顺德职业技术学院	酒店管理	640105	3	50
6	10831	顺德职业技术学院	烹调工艺与营养	640202	3	45
7	10831	顺德职业技术学院	康复治疗技术	620501	3	30
8	10831	顺德职业技术学院	护理	620201	3	30
9	10833	广东轻工职业技术学院	广告设计与制作	650103	3	35
10	10833	广东轻工职业技术学院	视觉传播设计与制作	650102	3	35
11	10833	广东轻工职业技术学院	数字媒体艺术设计	650104	3	35
12	10833	广东轻工职业技术学院	游戏设计	650121	3	35
13	10833	广东轻工职业技术学院	产品艺术设计	650105	3	140
14	10833	广东轻工职业技术学院	环境艺术设计	650111	3	70
15	10833	广东轻工职业技术学院	展示艺术设计	650110	3	70
16	10833	广东轻工职业技术学院	艺术设计	650101	3	35
17	10833	广东轻工职业技术学院	首饰设计与工艺	650118	3	35
18	10833	广东轻工职业技术学院	服装与服饰设计	650108	3	140
19	10833	广东轻工职业技术学院	包装艺术设计	650114	3	35
20	10833	广东轻工职业技术学院	酒店管理	640105	3	100
21	10833	广东轻工职业技术学院	商务日语	670205	3	40
22	10861	广东交通职业技术学院	连锁经营管理	630604	3	59
23	10861	广东交通职业技术学院	电子商务	630801	3	59
24	10861	广东交通职业技术学院	机电一体化技术	560301	2	35
25	10861	广东交通职业技术学院	电气自动化技术	560302	2	15
26	10861	广东交通职业技术学院	工业机器人技术	560309	2	15
27	10861	广东交通职业技术学院	软件技术	610205	2	28
28	10861	广东交通职业技术学院	工程机械运用技术	600206	3	30
29	10861	广东交通职业技术学院	电子商务	630801	3	60
30	10861	广东交通职业技术学院	会计	630302	2	60

序号	院校代码	学校	专业名称	专业代码	学制	招生计划(人)
31	10861	广东交通职业技术学院	数字媒体应用技术	610210	2	60
32	10861	广东交通职业技术学院	机电一体化技术	560301	2	60
33	10861	广东交通职业技术学院	计算机网络技术	610202	2	65
34	10862	广东水利电力职业技术学院	数字媒体应用技术	610210	3	25
35	10862	广东水利电力职业技术学院	供用电技术	530102	3	50
36	11113	深圳职业技术学院	云计算技术与应用	610213	3	40
37	11113	深圳职业技术学院	汽车运用与维修技术	600209	3	40
38	12046	广州番禺职业技术学院	工业设计	560118	2	40
39	12046	广州番禺职业技术学院	建筑工程技术	540301	2	45
40	12046	广州番禺职业技术学院	市政工程技术	540601	2	30
41	12046	广州番禺职业技术学院	酒店管理	640105	2	45
42	12046	广州番禺职业技术学院	皮具艺术设计	650107	2	35
43	12046	广州番禺职业技术学院	宝玉石鉴定与加工	520105	2	40
44	12060	广东松山职业技术学院	机电设备维修与管理	560203	3	15
45	12060	广东松山职业技术学院	机电一体化技术	560301	3	10
46	12060	广东松山职业技术学院	模具设计与制造	560113	3	10
47	12060	广东松山职业技术学院	机械设计与制造	560101	3	10
48	12060	广东松山职业技术学院	汽车检测与维修技术	560702	3	3
49	12060	广东松山职业技术学院	工业机器人技术	560309	3	24
50	12060	广东松山职业技术学院	物联网应用技术	610119	3	21
51	12060	广东松山职业技术学院	计算机应用技术	610201	3	4
52	12060	广东松山职业技术学院	计算机网络技术	610202	3	5
53	12060	广东松山职业技术学院	软件技术	610205	3	5
54	12060	广东松山职业技术学院	移动互联应用技术	610115	3	5
55	12060	广东松山职业技术学院	数字媒体应用技术	610210	3	5
56	12060	广东松山职业技术学院	信息安全与管理	610211	3	5
57	12060	广东松山职业技术学院	市场营销	630701	3	10
58	12060	广东松山职业技术学院	电子商务	630801	3	30
59	12060	广东松山职业技术学院	商务英语	670202	3	26
60	12322	广东农工商职业技术学院	艺术设计	650101	3	25
61	12322	广东农工商职业技术学院	广告设计与制作	650103	3	25
62	12322	广东农工商职业技术学院	作物生产技术	510101	3	50
63	12322	广东农工商职业技术学院	农产品加工与质量检测	510113	3	50
64	12322	广东农工商职业技术学院	市场营销	630701	3	50



序号	院校代码	学校	专业名称	专业代码	学制	招生计划(人)
65	12572	广东科学技术职业学院	空中乘务	600405	3	20
66	12572	广东科学技术职业学院	电子商务	630801	3	11
67	12572	广东科学技术职业学院	物流管理	630903	3	11
68	12572	广东科学技术职业学院	会计	630302	3	17
69	12572	广东科学技术职业学院	国际经济与贸易	630502	3	21
70	12572	广东科学技术职业学院	人力资源管理	690202	3	18
71	12573	广东食品药品职业学院	中药学	620302	3	50
72	12573	广东食品药品职业学院	康复治疗技术	620501	3	40
73	12573	广东食品药品职业学院	健康管理	620801H	3	40
74	12573	广东食品药品职业学院	医疗设备应用技术	620805H	3	50
75	12573	广东食品药品职业学院	药品经营与管理	590301H	3	20
76	12573	广东食品药品职业学院	生物制药技术	590207H	3	20
77	12578	广东体育职业技术学院	运动训练	670401	3	60
78	12578	广东体育职业技术学院	体育运营与管理	670408	3	20
79	12578	广东体育职业技术学院	社会体育	670403	3	15
80	12578	广东体育职业技术学院	休闲体育	670404	3	20
81	12736	广东职业技术学院	染整技术	580403	3	10
82	12743	广东机电职业技术学院	汽车检测与维修技术	560702	2	41
83	12743	广东机电职业技术学院	汽车电子技术	560703	2	52
84	12743	广东机电职业技术学院	模具设计与制造	560113	2	30
85	12743	广东机电职业技术学院	机电一体化技术	560301	2	44
86	12743	广东机电职业技术学院	电子商务技术	610214	2	47
87	12743	广东机电职业技术学院	计算机网络技术	610202	2	25
88	12743	广东机电职业技术学院	会计	630302	2	41
89	12743	广东机电职业技术学院	物流管理	630903	2	32
90	12743	广东机电职业技术学院	应用电子技术	610102	3	32
91	12743	广东机电职业技术学院	电子信息工程技术	610101	3	22
92	12743	广东机电职业技术学院	移动通信技术	610302	3	30
93	12743	广东机电职业技术学院	物联网应用技术	610119	3	21
94	12743	广东机电职业技术学院	嵌入式技术与应用	610208	3	20
95	12749	广东岭南职业技术学院	药学	620301	3	30
96	12749	广东岭南职业技术学院	中药学	620302	3	10
97	12749	广东岭南职业技术学院	食品营养与检测	590107	3	15
98	12749	广东岭南职业技术学院	护理	620201	3	45

序号	院校代码	学校	专业名称	专业代码	学制	招生计划(人)
99	12749	广东岭南职业技术学院	康复治疗技术	620501	3	20
100	12749	广东岭南职业技术学院	医学检验技术	620401	3	20
101	12749	广东岭南职业技术学院	助产	620202	3	30
102	12749	广东岭南职业技术学院	计算机网络技术	610202	3	15
103	12749	广东岭南职业技术学院	电子信息工程技术	610101	3	15
104	12749	广东岭南职业技术学院	物联网应用技术	610119	3	15
105	12749	广东岭南职业技术学院	软件技术	610205	3	25
106	12749	广东岭南职业技术学院	通信技术	610301	3	20
107	12749	广东岭南职业技术学院	云计算技术与应用	610213	3	10
108	12749	广东岭南职业技术学院	动漫制作技术	610207	3	90
109	12749	广东岭南职业技术学院	电子商务	630801	3	30
110	12749	广东岭南职业技术学院	会计	630302	3	30
111	12749	广东岭南职业技术学院	工商企业管理	630601	3	20
112	12749	广东岭南职业技术学院	人力资源管理	690202	3	20
113	12749	广东岭南职业技术学院	机电一体化技术	560301	3	10
114	12749	广东岭南职业技术学院	模具设计与制造	560113	3	10
115	12749	广东岭南职业技术学院	数控技术	560103	3	10
116	12749	广东岭南职业技术学院	国际商务	630503	3	20
117	12749	广东岭南职业技术学院	商务英语	670202	3	20
118	12749	广东岭南职业技术学院	应用英语	670203	3	5
119	12749	广东岭南职业技术学院	广告设计与制作	650103	3	30
120	12771	阳江职业技术学院	模具设计与制造	560113	3	15
121	12771	阳江职业技术学院	汽车检测与维修技术	560702	3	10
122	12771	阳江职业技术学院	电子商务	6308001	3	90
123	12771	阳江职业技术学院	园林技术	510202	3	4
124	12771	阳江职业技术学院	水产养殖技术	510401	3	2
125	12771	阳江职业技术学院	食品营养与检测	590107	3	8
126	12771	阳江职业技术学院	环境工程技术	520804	3	3
127	12771	阳江职业技术学院	食品质量与安全	590103	3	3
128	12771	阳江职业技术学院	会计	630302	3	15
129	12771	阳江职业技术学院	市场营销	630701	3	5
130	12771	阳江职业技术学院	学前教育	670102K	3	45
131	12771	阳江职业技术学院	旅游管理	640101	3	8
132	12771	阳江职业技术学院	国际邮轮乘务管理	600302	3	5

序号	院校代码	学校	专业名称	专业代码	学制	招生计划(人)
133	12771	阳江职业技术学院	体育保健与康复	670409	3	15
134	12772	河源职业技术学院	软件技术	610205	2	40
135	12772	河源职业技术学院	模具设计与制造	560113	2	40
136	12956	揭阳职业技术学院	电子商务	630801	3	80
137	12956	揭阳职业技术学院	艺术设计	650101	3	20
138	12956	揭阳职业技术学院	服装与服饰设计	650108	3	20
139	12957	深圳信息职业技术学院	计算机信息管理	610203	3	15
140	12957	深圳信息职业技术学院	计算机网络技术	610202	3	20
141	12957	深圳信息职业技术学院	光电制造与应用技术	560206	3	50
142	12957	深圳信息职业技术学院	电子测量技术与仪器	610112	3	50
143	12959	广东工贸职业技术学院	模具设计与制造	560113	2	50
144	12959	广东工贸职业技术学院	工程测量技术	520301	3	50
145	12959	广东工贸职业技术学院	电子商务	630801	3	50
146	12959	广东工贸职业技术学院	汽车电子技术	560703	3	50
147	12959	广东工贸职业技术学院	计算机网络技术	610202	3	50
148	12959	广东工贸职业技术学院	会计	630302	3	50
149	12959	广东工贸职业技术学院	商务日语	670205	3	55
150	12962	广东省外语艺术职业学院	舞蹈表演	650207	3	20
151	12962	广东省外语艺术职业学院	舞蹈教育	670116k	3	20
152	12962	广东省外语艺术职业学院	玉器设计与工艺	650117	2	50
153	12962	广东省外语艺术职业学院	影视动画	660209	2	30
154	12962	广东省外语艺术职业学院	艺术设计	650101	2	30
155	12962	广东省外语艺术职业学院	计算机应用技术	610201	2	35
156	12962	广东省外语艺术职业学院	数字媒体应用技术	610210	2	37
157	13708	广州体育职业技术学院	运动训练	670401	3	30
158	13709	广州工程技术职业学院	国际经济与贸易	630502	3	30
159	13709	广州工程技术职业学院	应用化工技术	570201	3	30
160	13709	广州工程技术职业学院	化工装备技术	570208	3	25
161	13709	广州工程技术职业学院	餐饮管理	640201	3	10
162	13709	广州工程技术职业学院	旅游管理	640101	3	10
163	13709	广州工程技术职业学院	烹调工艺与营养	640202	3	10
164	13710	中山火炬职业技术学院	包装策划与设计	580202	3	20
165	13710	中山火炬职业技术学院	印刷媒体技术	580304	3	20
166	13710	中山火炬职业技术学院	应用电子技术	610102	3	20

序号	院校代码	学校	专业名称	专业代码	学制	招生计划(人)
167	13710	中山火炬职业技术学院	机电一体化技术	560301	3	20
168	13710	中山火炬职业技术学院	模具设计与制造	560113	3	30
169	13711	江门职业技术学院	工商企业管理	630601	3	15
170	13711	江门职业技术学院	市场营销	630701	3	15
171	13713	珠海城市职业技术学院	数控技术	560103	3	20
172	13713	珠海城市职业技术学院	船舶机械工程技术	560502	3	20
173	13713	珠海城市职业技术学院	汽车运用与维修技术	600209	3	20
174	13713	珠海城市职业技术学院	学前教育	670102K	3	50
175	13919	广东理工职业学院	汽车检测与维修技术	560702	3	40
176	13929	广州城市职业学院	汽车检测与维修技术	560702	2	15
177	13929	广州城市职业学院	国际邮轮乘务管理	600302	3	10
178	13929	广州城市职业学院	建筑工程技术	540301	2	10
179	13929	广州城市职业学院	社区管理与服务	690104	3	20
180	13929	广州城市职业学院	文秘	670301	3	20
181	13943	广州铁路职业技术学院	机电一体化技术	560301	2	36
182	13943	广州铁路职业技术学院	汽车检测与维修技术	560702	2	15
183	14063	广东科贸职业学院	国际商务	630503	3	10
184	14063	广东科贸职业学院	商务英语	670202	3	10
185	14063	广东科贸职业学院	商检技术	630603	3	35
186	14063	广东科贸职业学院	饲料与动物营养	510308	3	14
187	14063	广东科贸职业学院	茶艺与茶叶营销	630704	3	20
188	14063	广东科贸职业学院	酒店管理	640105	3	19
189	14063	广东科贸职业学院	水产养殖技术	510401	3	10
190	14063	广东科贸职业学院	文秘	670301	3	30
191	14063	广东科贸职业学院	工商企业管理	630601	3	35
192	14063	广东科贸职业学院	连锁经营管理	630604	3	30
193	14063	广东科贸职业学院	园艺技术	510107	3	23
194	14063	广东科贸职业学院	园林工程技术	540106	3	25
195	14063	广东科贸职业学院	建筑工程技术	540301	3	25
196	14063	广东科贸职业学院	计算机网络技术	610202	3	20
197	14063	广东科贸职业学院	软件技术	610205	3	65
198	14136	广州城建职业学院	建筑装饰工程技术	540102	3	30
199	14136	广州城建职业学院	建筑工程技术	540301	3	30
200	14136	广州城建职业学院	工程造价	540502	3	30

序号	院校代码	学校	专业名称	专业代码	学制	招生计划(人)
201	14136	广州城建职业学院	模具设计与制造	560103	3	40
202	14136	广州城建职业学院	机电一体化技术	560301	3	30
203	14136	广州城建职业学院	电气自动化技术	560302	3	30
204	14136	广州城建职业学院	汽车检测与维修技术	560702	3	30
205	14136	广州城建职业学院	新能源汽车技术	560707	3	30
206	14136	广州城建职业学院	计算机应用技术	610201	3	100
207	14136	广州城建职业学院	动漫制作技术	610207	3	50
208	14136	广州城建职业学院	电子商务	630801	3	120
209	14136	广州城建职业学院	物流管理	630903	3	40
210	14136	广州城建职业学院	旅游管理	640101	3	40
211	14136	广州城建职业学院	音乐表演	650219	3	10
212	14136	广州城建职业学院	学前教育	670102K	3	30
213	14136	广州城建职业学院	商务日语	670205	3	20
214	14311	广东环境保护工程职业学院	安全技术与管理	520904	3	50
215	14311	广东环境保护工程职业学院	节电技术与管理	530306	3	40
216	14311	广东环境保护工程职业学院	电气自动化技术	560302	3	15
217	14311	广东环境保护工程职业学院	食品营养与检测	590107	3	30
218	14311	广东环境保护工程职业学院	烹调工艺与营养	640202	3	30
219	14311	广东环境保护工程职业学院	工程测量技术	520301	3	40
220	14311	广东环境保护工程职业学院	清洁生产与减排技术	520810	3	40
221	14311	广东环境保护工程职业学院	资源综合利用与管理技术	520811	3	40
222	14407	广东舞蹈戏剧职业学院	舞蹈表演	650207	3	30
223	14407	广东舞蹈戏剧职业学院	戏曲表演	650204	3	20
224	14509	广东生态工程职业学院	机电一体化技术	560301	3	50
225	14509	广东生态工程职业学院	森林生态旅游	510207	3	25
226	14510	惠州城市职业学院	会计	630302	3	35
227	14510	惠州城市职业学院	电子商务	630801	3	25
228	14510	惠州城市职业学院	物流管理	630903	3	25
229	14510	惠州城市职业学院	酒店管理	640105	3	25
230	14510	惠州城市职业学院	动漫制作技术	610207	3	20
231	14510	惠州城市职业学院	国际经济与贸易	630502	3	25
232	14510	惠州城市职业学院	计算机网络技术	610202	3	35
233	14510	惠州城市职业学院	机电一体化技术	560301	3	30
234	14510	惠州城市职业学院	工业机器人技术	560309	3	25

序号	院校代码	学校	专业名称	专业代码	学制	招生计划(人)
235	14510	惠州城市职业学院	新能源汽车技术	560707	3	20
236	14510	惠州城市职业学院	学前教育	670102K	3	30
237	14510	惠州城市职业学院	大数据技术与应用	610215	3	25
238	14510	惠州城市职业学院	服装与服饰设计	650108	3	30

## 2020年高职院校自主招生（高职专业学院）试点名单

序号	试点招生院校（高校）		招生专业信息		学制	对接中职学校	招生计划数 (人)	备注
	院校代码	院校名称	专业代码	专业名称				
1	10831	顺德职业技术学院	650106	家具艺术设计	2	佛山市顺德区龙江职业技术学校	90	
2	10831	顺德职业技术学院	650118	首饰设计与工艺	2	佛山市顺德区郑敬诒职业技术学校	50	
3	10862	广东水利电力职业技术学院	560301	机电一体化技术	2	肇庆市工业贸易学校	100	
4	10862	广东水利电力职业技术学院	610202	计算机网络技术	2	肇庆市工业贸易学校	100	
5	10862	广东水利电力职业技术学院	540301	建筑工程技术	2	肇庆市农业学校(肇庆市工程技术学校)	30	
6	11114	广东南华工商职业学院	610205	软件技术	2	广东省海洋工程职业技术学校	30	
7	11114	广东南华工商职业学院	610210	数字媒体应用技术	2	广东省海洋工程职业技术学校	30	
8	12046	广州番禺职业技术学院	630801	电子商务	2	广州市财经职业学校	50	
9	12046	广州番禺职业技术学院	630503	国际商务	2	广州市财经职业学校	40	
10	12046	广州番禺职业技术学院	560133	模具设计与制造	2	广州市番禺区职业技术学校	50	
11	12046	广州番禺职业技术学院	650101	艺术设计	2	广州市纺织服装职业学校	30	
12	12046	广州番禺职业技术学院	650120	动漫设计	2	广州市纺织服装职业学校	35	
13	12046	广州番禺职业技术学院	650111	环境艺术设计	2	广州市纺织服装职业学校	35	
14	12046	广州番禺职业技术学院	540301	建筑工程技术	2	广州市建筑工程职业学校	40	
15	12046	广州番禺职业技术学院	640105	酒店管理	2	广州市旅游商务职业学校	40	
16	12046	广州番禺职业技术学院	610104	智能产品开发	2	广州市信息工程职业学校	40	
17	12060	广东松山职业技术学院	560302	电气自动化技术	2	韶关市中等职业技术学校	60	
18	12060	广东松山职业技术学院	630801	电子商务	2	韶关市中等职业技术学校	80	
19	12060	广东松山职业技术学院	560203	机电设备维修与管理	2	韶关市中等职业技术学校	60	
20	12060	广东松山职业技术学院	610201	计算机应用技术	2	韶关市中等职业技术学校	80	

序号	试点招生院校(高校)		招生专业信息		学制	对接中职学校	招生计划数(人)	备注
	院校代码	院校名称	专业代码	专业名称				
21	12060	广东松山职业技术学院	560702	汽车检测与维修技术	2	韶关市中等职业技术学校	80	
22	12322	广东农工商职业技术学院	630801	电子商务	2	广东省农工商职业技术学校	30	
23	12322	广东农工商职业技术学院	560702	汽车检测与维修技术	2	广东省农工商职业技术学校	50	
24	12322	广东农工商职业技术学院	650101	艺术设计	2	广东省农工商职业技术学校	30	
25	12322	广东农工商职业技术学院	560304	智能控制技术	2	广东省农工商职业技术学校	30	
26	12322	广东农工商职业技术学院	560309	工业机器人技术	2	广州市交通运输职业学校	50	
27	12322	广东农工商职业技术学院	560309	工业机器人技术	2	广州市信息工程职业学校	50	
28	12572	广东科学技术职业学院	630601	工商企业管理	2	江门市第一职业技术学校	100	
29	12572	广东科学技术职业学院	650111	环境艺术设计	2	江门市第一职业技术学校	40	
30	12572	广东科学技术职业学院	560103	数控技术	2	江门市第一职业技术学校	40	
31	12572	广东科学技术职业学院	630206	投资与理财	2	江门市第一职业技术学校	40	
32	12572	广东科学技术职业学院	560707	新能源汽车技术	2	江门市第一职业技术学校	40	
33	12572	广东科学技术职业学院	610213	云计算技术与应用	2	江门市第一职业技术学校	100	
34	12572	广东科学技术职业学院	560707	新能源汽车技术	2	江门新会机电职业技术学校	60	
35	12572	广东科学技术职业学院	630801	电子商务	2	江门新会机电职业技术学校	60	
36	12572	广东科学技术职业学院	560301	机电一体化技术	2	江门新会机电职业技术学校	60	
37	12572	广东科学技术职业学院	560101	机械设计与制造	2	江门新会机电职业技术学校	60	
38	12572	广东科学技术职业学院	610202	计算机网络技术	2	江门新会机电职业技术学校	60	
39	12572	广东科学技术职业学院	630502	国际经济与贸易	2	珠海市第一中等职业学校	40	
40	12572	广东科学技术职业学院	610215	大数据技术与应用	2	珠海市理工职业技术学校	40	
41	12572	广东科学技术职业学院	560707	新能源汽车技术	2	珠海市理工职业技术学校	44	
42	12572	广东科学技术职业学院	630802	移动商务	2	珠海市理工职业技术学校	30	



序号	试点招生院校(高校)		招生专业信息		学制	对接中职学校	招生计划数(人)	备注
	院校代码	院校名称	专业代码	专业名称				
43	12573	广东食品药品职业学院	620803	中医养生保健	3	广东省培英职业技术学校	30	只招收持有《中华人民共和国残疾人证》的中职应往届视障考生
44	12573	广东食品药品职业学院	620803	中医养生保健	3	广东省培英职业技术学校	5	只招收持有《中华人民共和国残疾人证》的高中应往届视障考生
45	12736	广东职业技术学院	650108	服装与服饰设计	2	佛山市华材职业技术学校	30	
46	12736	广东职业技术学院	650109	室内艺术设计	2	佛山市华材职业技术学校	30	
47	12736	广东职业技术学院	630801	电子商务	2	佛山市南海区信息技术学校	50	
48	12736	广东职业技术学院	610201	计算机应用技术	2	佛山市南海区信息技术学校	50	
49	12736	广东职业技术学院	580103	数控技术	2	佛山市南海区信息技术学校	50	
50	12736	广东职业技术学院	580410	服装设计与工艺	2	佛山市南海区盐步职业技术学校	50	
51	12736	广东职业技术学院	630801	电子商务	2	佛山市顺德区龙江职业技术学校	50	
52	12741	广东建设职业技术学院	540401	建筑设备工程技术	2	广州市交通运输职业学校	40	
53	12741	广东建设职业技术学院	540502	工程造价	2	广州市市政职业学校	50	
54	12741	广东建设职业技术学院	540502	工程造价	2	广州市土地房产管理职业学校	40	
55	12741	广东建设职业技术学院	540301	建筑工程技术	2	广州市土地房产管理职业学校	40	
56	12741	广东建设职业技术学院	540104	建筑室内设计	2	广州市土地房产管理职业学校	40	
57	12741	广东建设职业技术学院	560302	电气自动化技术	3	广州市土地房产管理职业学校	45	
58	12741	广东建设职业技术学院	540701	房地产经营与管理	3	广州市土地房产管理职业学校	45	
59	12741	广东建设职业技术学院	630502	国际经济与贸易	3	广州市土地房产管理职业学校	40	
60	12742	广东女子职业技术学院	670102K	学前教育	3	佛山市华材职业技术学校	80	
61	12742	广东女子职业技术学院	670102K	学前教育	3	饶平县贡天职业技术学校	32	
62	12742	广东女子职业技术学院	670205	商务日语	2	广东省旅游职业技术学校	80	
63	12743	广东机电职业技术学院	560702	汽车检测与维修技术	2	潮州市职业技术学校	40	

序号	试点招生院校（高校）		招生专业信息		学制	对接中职学校	招生计划数（人）	备注
	院校代码	院校名称	专业代码	专业名称				
64	12743	广东机电职业技术学院	610214	电子商务技术	2	潮州市职业技术学校	40	
65	12743	广东机电职业技术学院	650103	广告设计与制作	2	潮州市职业技术学校	30	
66	12743	广东机电职业技术学院	560702	汽车检测与维修技术	2	佛山市顺德区勒流职业技术学校	100	
67	12743	广东机电职业技术学院	560302	电气自动化技术	2	梅州市职业技术学校	40	
68	12743	广东机电职业技术学院	560702	汽车检测与维修技术	2	梅州市职业技术学校	40	
69	12765	汕尾职业技术学院	630801	电子商务	2	海丰县中等职业技术学校	100	
70	12765	汕尾职业技术学院	610201	计算机应用技术	2	海丰县中等职业技术学校	100	
71	12765	汕尾职业技术学院	670102K	学前教育	2	海丰县中等职业技术学校	100	
72	12765	汕尾职业技术学院	670102K	学前教育	2	陆丰市第二职业技术学校	100	
73	12765	汕尾职业技术学院	630801	电子商务	2	陆丰市第二职业技术学校	50	
74	12765	汕尾职业技术学院	610201	计算机应用技术	2	陆丰市第二职业技术学校	100	
75	12770	罗定职业技术学院	670102K	学前教育	3	云浮市中等专业学校	150	
76	12770	罗定职业技术学院	630801	电子商务	2	云浮市中等专业学校	80	
77	12770	罗定职业技术学院	560102	机械制造与自动化	2	云浮市中等专业学校	150	
78	12770	罗定职业技术学院	610201	计算机应用技术	2	云浮市中等专业学校	100	
79	12770	罗定职业技术学院	640101	旅游管理	2	云浮市中等专业学校	100	
80	12770	罗定职业技术学院	560702	汽车检测与维修技术	2	云浮市中等专业学校	100	
81	12771	阳江职业技术学院	670102K	学前教育	3	阳春市中等职业技术学校	30	
82	12771	阳江职业技术学院	560301	机电一体化技术	2	阳江市第一职业技术学校	40	
83	12771	阳江职业技术学院	630801	电子商务	2	阳江市第一职业技术学校	40	
84	12771	阳江职业技术学院	610202	计算机网络技术	2	阳江市第一职业技术学校	40	
85	12771	阳江职业技术学院	610210	数字媒体应用技术	2	阳江市第一职业技术学校	40	

序号	试点招生院校（高校）		招生专业信息		学制	对接中职学校	招生计划数（人）	备注
	院校代码	院校名称	专业代码	专业名称				
86	12772	河源职业技术学院	670102K	学前教育	3	河源理工学校	100	
87	12772	河源职业技术学院	630302	会计	2	河源市职业技术学校	50	
88	12954	汕头职业技术学院	650101	艺术设计	2	汕头工艺美术学校	70	
89	12954	汕头职业技术学院	670102	学前教育	3	汕头市潮南区职业技术学校	50	
90	12954	汕头职业技术学院	670102	学前教育	3	汕头市澄海职业技术学校	50	
91	12954	汕头职业技术学院	630302	会计	2	汕头市澄海职业技术学校	50	
92	12954	汕头职业技术学院	610201	计算机应用技术	2	汕头市澄海职业技术学校	50	
93	12954	汕头职业技术学院	670102	学前教育	3	汕头市卫生学校	50	
94	12954	汕头职业技术学院	630801	电子商务	2	汕头市卫生学校	50	
95	12954	汕头职业技术学院	610210	数字媒体应用技术	2	汕头市卫生学校	50	
96	12954	汕头职业技术学院	670102	学前教育	3	汕头市幼儿师范学校	70	
97	12956	揭阳职业技术学院	670102K	学前教育	3	揭阳捷和职业技术学校	100	
98	12956	揭阳职业技术学院	670102K	学前教育	3	揭阳市综合中等专业学校	100	
99	12957	深圳信息职业技术学院	560309	工业机器人技术	3	深圳市第三职业技术学校	40	
100	12957	深圳信息职业技术学院	610202	计算机网络技术	3	深圳市第三职业技术学校	40	
101	12958	清远职业技术学院	620201	护理	2	广东省连州卫生学校	100	
102	12958	清远职业技术学院	670102K	学前教育	2	清远工贸职业技术学校	100	
103	12958	清远职业技术学院	560702	汽车检测与维修技术	2	清远市职业技术学校	50	
104	12958	清远职业技术学院	560301	机电一体化技术	2	清远市职业技术学校	50	
105	12958	清远职业技术学院	610214	电子商务技术	2	英德市职业技术学校	50	
106	12959	广东工贸职业技术学院	630801	电子商务	2	揭阳市综合中等专业学校	50	
107	12959	广东工贸职业技术学院	610210	数字媒体应用技术	2	揭阳市综合中等专业学校	50	

序号	试点招生院校(高校)		招生专业信息		学制	对接中职学校	招生计划数(人)	备注
	院校代码	院校名称	专业代码	专业名称				
108	12959	广东工贸职业技术学院	630801	电子商务	2	梅州市职业技术学校	40	
109	12959	广东工贸职业技术学院	630302	会计	2	梅州市职业技术学校	40	
110	12959	广东工贸职业技术学院	610210	数字媒体应用技术	2	梅州市职业技术学校	40	
111	12959	广东工贸职业技术学院	560703	汽车电子技术	2	肇庆市工业贸易学校	100	
112	12959	广东工贸职业技术学院	560103	数控技术	2	肇庆市工业贸易学校	50	
113	12959	广东工贸职业技术学院	610210	数字媒体应用技术	2	肇庆市工业贸易学校	150	
114	12959	广东工贸职业技术学院	560301	机电一体化技术	2	肇庆市农业学校(肇庆市工程技术学校)	30	
115	12962	广东省外语艺术职业学院	670102K	学前教育	2	广州市天河职业高级中学	100	
116	12962	广东省外语艺术职业学院	670102K	学前教育	2	广州市幼儿师范学校	100	
117	12962	广东省外语艺术职业学院	670102K	学前教育	2	广州市增城区职业技术学校	80	
118	12962	广东省外语艺术职业学院	670102K	学前教育	2	韶关市曲江职业技术学校	90	
119	12962	广东省外语艺术职业学院	670102k	学前教育	2	肇庆市工业贸易学校	100	
120	12962	广东省外语艺术职业学院	670102	学前教育	2	肇庆市农业学校(肇庆市工程技术学校)	80	
121	13708	广州体育职业技术学院	690304	社区康复	3	佛山市顺德区李伟强职业技术学校	50	
122	13709	广州工程技术职业学院	640202	烹调工艺与营养	2	广东省旅游职业技术学院	50	
123	13709	广州工程技术职业学院	640202	烹调工艺与营养	2	广州市白云行知职业技术学校	30	
124	13709	广州工程技术职业学院	640202	烹调工艺与营养	2	广州市旅游商务职业学校	40	
125	13711	江门职业技术学院	670102K	学前教育	3	江门新会机电职业技术学院	80	
126	13711	江门职业技术学院	670102K	学前教育	3	台山市培英职业技术学校	50	
127	13712	茂名职业技术学院	610201	计算机应用技术	2	高州市第一职业技术学校	80	
128	13712	茂名职业技术学院	560302	电气自动化技术	2	高州市第一职业技术学校	50	
129	13712	茂名职业技术学院	560702	汽车检测与维修技术	2	高州市第一职业技术学校	80	

序号	试点招生院校(高校)		招生专业信息		学制	对接中职学校	招生计划数(人)	备注
	院校代码	院校名称	专业代码	专业名称				
130	13712	茂名职业技术学院	560103	数控技术	2	高州市第一职业技术学校	50	
131	13713	珠海城市职业技术学院	610101	电子信息工程技术	2	珠海市理工职业技术学校	40	
132	13713	珠海城市职业技术学院	630903	物流管理	2	珠海市理工职业技术学校	40	
133	13713	珠海城市职业技术学院	610213	云计算技术与应用	2	珠海市理工职业技术学校	40	
134	13810	肇庆医学高等专科学校	620201	护理	2	广宁县中等职业技术学校	40	
135	13810	肇庆医学高等专科学校	620201	护理	2	肇庆市农业学校(肇庆市工程技术学校)	240	
136	13810	肇庆医学高等专科学校	620301	药学	2	肇庆市农业学校(肇庆市工程技术学校)	60	
137	13929	广州城市职业学院	610201	计算机应用技术	2	广州市番禺区职业技术学校	50	
138	13929	广州城市职业学院	650102	视觉传播设计与制作	2	广州市番禺区职业技术学校	50	
139	13929	广州城市职业学院	650102	视觉传播设计与制作	2	广州市纺织服装职业学校	35	
140	13929	广州城市职业学院	610201	计算机应用技术	2	广州市商贸职业学校	40	
141	13929	广州城市职业学院	630302	会计	2	广州市市政职业学校	50	
142	13929	广州城市职业学院	610202	计算机网络技术	2	广州市市政职业学校	50	
143	13929	广州城市职业学院	540301	建筑工程技术	2	广州市市政职业学校	100	
144	13929	广州城市职业学院	630701	市场营销	2	广州市市政职业学校	50	
145	13929	广州城市职业学院	650102	视觉传播设计与制作	2	广州市市政职业学校	50	
146	13929	广州城市职业学院	650102	视觉传播设计与制作	3	广州市市政职业学校	30	只招收持有《中华人民共和国残疾人证》的普通高中、中职应往届听力障碍考生(高中生5人、中职生25人)
147	13929	广州城市职业学院	610201	计算机应用技术	3	广州市市政职业学校	30	只招收持有《中华人民共和国残疾人证》的普通高中、中职应往届听力障碍考生(高中生5人、中职生25人)
148	13929	广州城市职业学院	610202	计算机网络技术	2	广州市信息工程职业学校	55	

序号	试点招生院校(高校)		招生专业信息		学制	对接中职学校	招生计划数 (人)	备注
	院校代码	院校名称	专业代码	专业名称				
149	13929	广州城市职业学院	610201	计算机应用技术	2	广州市增城区职业技术学校	40	
150	13930	广东工程职业技术学院	630302	会计	2	湛江财贸中等专业学校	80	
151	13930	广东工程职业技术学院	610201	计算机应用技术	2	湛江财贸中等专业学校	80	
152	13930	广东工程职业技术学院	630801	电子商务	2	湛江机电学校	90	
153	13930	广东工程职业技术学院	560301	机电一体化技术	2	湛江机电学校	110	
154	13930	广东工程职业技术学院	610202	计算机网络技术	2	湛江机电学校	60	
155	13930	广东工程职业技术学院	600209	汽车运用与维修技术	2	湛江机电学校	40	
156	13943	广州铁路职业技术学院	560702	汽车检测与维修技术	2	广州市番禺区职业技术学校	50	
157	13943	广州铁路职业技术学院	630903	物流管理	2	广州市商贸职业学校	40	
158	13943	广州铁路职业技术学院	560702	汽车检测与维修技术	2	广州市增城区职业技术学校	40	
159	14063	广东科贸职业学院	630801	电子商务	2	肇庆市工业贸易学校	150	
160	14063	广东科贸职业学院	630302	会计	2	肇庆市工业贸易学校	100	
161	14063	广东科贸职业学院	510301	畜牧兽医	2	肇庆市农业学校(肇庆市工程技术学校)	50	
162	14063	广东科贸职业学院	630801	电子商务	2	肇庆市农业学校(肇庆市工程技术学校)	50	
163	14063	广东科贸职业学院	650102	视觉传播设计与制作	2	肇庆市农业学校(肇庆市工程技术学校)	30	
164	14065	广州科技贸易职业学院	650108	服装与服饰设计	2	广州市纺织服装职业学校	40	
165	14066	中山职业技术学院	670102K	学前教育	2	中山市中等专业学校	70	
166	14311	广东环境保护工程职业学院	540106	园林工程技术	2	佛山市华材职业技术学校	30	
167	14311	广东环境保护工程职业学院	640202	烹调工艺与营养	2	揭阳捷和职业技术学校	100	
168	14408	惠州卫生职业技术学院	620407	眼视光技术	3	广州市商贸职业学校	40	
169	14408	惠州卫生职业技术学院	620201	护理	3	广州市增城区卫生职业技术学校	100	
170	14408	惠州卫生职业技术学院	620201	护理	3	梅州市卫生职业技术学校	130	

序号	试点招生院校（高校）		招生专业信息		学制	对接中职学校	招生计划数（人）	备注
	院校代码	院校名称	专业代码	专业名称				
171	14408	惠州卫生职业技术学院	620201	护理	3	阳江市卫生学校	300	
172	14408	惠州卫生职业技术学院	620301	药学	3	阳江市卫生学校	200	
173	14509	广东生态工程职业学院	630801	电子商务	3	广东省海洋工程职业技术学校	30	
174	14509	广东生态工程职业学院	630302	会计	3	广东省海洋工程职业技术学校	25	
175	14509	广东生态工程职业学院	560301	机电一体化技术	3	广东省海洋工程职业技术学校	30	
176	14509	广东生态工程职业学院	510209	自然保护区建设与管理	3	广东省海洋工程职业技术学校	30	
177	14509	广东生态工程职业学院	610119	物联网应用技术	2	广东省海洋工程职业技术学校	30	
178	14509	广东生态工程职业学院	510105	休闲农业	2	广东省海洋工程职业技术学校	25	
179	14509	广东生态工程职业学院	630704	茶艺与茶叶营销	3	广东省旅游职业技术学校	40	
180	14509	广东生态工程职业学院	640105	酒店管理	3	广东省旅游职业技术学校	40	
181	14509	广东生态工程职业学院	510207	森林生态旅游	3	广东省旅游职业技术学校	40	
182	14509	广东生态工程职业学院	630302	会计	3	广州市增城区职业技术学校	40	
183	14509	广东生态工程职业学院	560301	机电一体化技术	3	广州市增城区职业技术学校	80	
184	14510	惠州城市职业学院	630801	电子商务	3	惠州商贸旅游职业技术学校	30	
185	14510	惠州城市职业学院	610207	动漫制作技术	3	惠州商贸旅游职业技术学校	30	
186	14510	惠州城市职业学院	670102K	学前教育	3	梅州农业学校	125	
187	14511	广东碧桂园职业学院	670102K	学前教育	3	佛山市顺德区陈村职业技术学校	40	
188	14587	广东茂名幼儿师范专科学校	670102K	学前教育	3	茂名市第二职业技术学校	120	
189	14587	广东茂名幼儿师范专科学校	610201	计算机应用技术	3	茂名市第一职业技术学校	120	
190	14592	广州卫生职业技术学院	620301	药学	2	佛山市南海区卫生职业技术学校	30	
191	14592	广州卫生职业技术学院	620301	药学	2	广州市医药职业学校	80	
192	14609	惠州工程职业学院	630301	财务管理	3	惠州工程职业学院中职部	30	

序号	试点招生院校（高校）		招生专业信息		学制	对接中职学校	招生计划数 (人)	备注
	院校代码	院校名称	专业代码	专业名称				
193	14609	惠州工程职业学院	560302	电气自动化技术	3	惠州工程职业学院中职部	30	
194	14609	惠州工程职业学院	630801	电子商务	3	惠州工程职业学院中职部	30	
195	14609	惠州工程职业学院	610201	计算机应用技术	3	惠州工程职业学院中职部	30	
196	14609	惠州工程职业学院	540104	建筑室内设计	3	惠州工程职业学院中职部	30	
197	14609	惠州工程职业学院	610119	物联网应用技术	3	惠州工程职业学院中职部	30	
198	14610	广东江门中医药职业学院	620201	护理	3	台山市敬修职业技术学校	120	
199	14610	广东江门中医药职业学院	620301	药学	3	台山市敬修职业技术学校	60	
200	14638	广东茂名农林科技职业学院	640202	烹调工艺与营养	2	高州市第一职业技术学校	50	
201	14638	广东茂名农林科技职业学院	510301	畜牧兽医	2	广东省高州农业学校	50	
202	14638	广东茂名农林科技职业学院	510301	畜牧兽医	2	化州市职业技术学校	30	
203	14638	广东茂名农林科技职业学院	630801	电子商务	2	化州市职业技术学校	30	
204	14638	广东茂名农林科技职业学院	630801	电子商务	2	茂名市第二职业技术学校	50	
205	14638	广东茂名农林科技职业学院	640202	烹调工艺与营养	2	茂名市第二职业技术学校	50	
206	14638	广东茂名农林科技职业学院	630801	电子商务	2	茂名市第一职业技术学校	50	
207	14638	广东茂名农林科技职业学院	630302	会计	2	茂名市第一职业技术学校	50	
208	50853	湛江幼儿师范专科学校	610210	数字媒体应用技术	2	湛江机电学校	50	