

广东省教育考试院

粤考院函〔2022〕25号

关于做好2022年广东省高职院校五年一贯制 单独招生考试报名工作的通知

各地级以上市教育局、招生办公室（考试中心），有关高等院校：

为做好2022年广东省高职院校五年一贯制单独招生考试（以下简称“五年一贯制考试”）报名工作，根据《广东省教育厅 广东省招生委员会办公室关于做好2022年高职院校五年一贯制单独招生考试工作的通知》（粤教考函〔2022〕3号）和新冠肺炎疫情防控要求，现将有关事项通知如下：

一、报考条件

（一）全省统考

具有广东省户籍或属于外省来粤务工人员的随迁子女、符合报考地（以地级市为单位）2022年初中学业水平考试（以下简称“中考”）报名条件的应届初中毕业生。

（二）公费定向

学前教育专业面向定向培养需求计划来源县（市、区）招生。

全省统考、公费定向的具体报考条件，详见粤教考函〔2022〕3号文。

二、招生院校及专业

2022 年招生院校及招生专业计划详见粤教考函〔2022〕3 号文。

三、全省统考报名

今年实行网上预报名加报名点网上审核后考生网上确认的方式。考生须在 2022 年 3 月 17—21 日进行网上预报名并选定报名点，未在规定时间内预报名的考生一律不予补报名。考生经报名点网上审核通过报名资料后，于 3 月 23—24 日进行网上确认。考生网上确认后，于 3 月 31 日前向报名点缴纳考试费（具体缴费时间和缴费方式由各报名点自行确定并告知考生，收费标准按粤教考函〔2022〕3 号文规定执行），缴费成功后方可取得考试资格。报名信息一经确认不予修改，未进行网上确认和缴费的考生不予安排考试。报名流程具体如下（流程图见附件 1）：

（一）登录报名系统。考生登录“广东省高职院校五年一贯制招生报名系统”（网址：<https://www.eeagd.edu.cn/zkptgz>）自行注册后进行网上预报名。每个考生可报考 2 所院校、每所院校可填报 3 个专业志愿。考生报考信息在报名点审核通过前都可以多次登录系统进行修改。

（二）做好诚信确认。考生登录系统后，首先需认真阅读《高职院校五年一贯制单独招生考试考生守则》和《高职院校五年一贯制单独招生考试考生诚信考试承诺书》，**确认已阅读及承诺遵守**相关要求后，阅读考生防疫须知，自觉进行考前 14 天自我健康观察，每天如实在“粤康码”中进行个人健康状况上报，同时下

载并如实填写考前 14 天个人健康信息申报表(附件 2,此表与“粤康码”接受考前检查时出具)。

(三)填报个人信息。考生在报名系统逐项填报个人信息。个人信息由考生的基本资料、联系方式、简历、家庭关系、报名点、术科考点(需参加术科考试的考生建议选择与文化课相同的术科考点参加术科考试)、填报志愿等组成。填写个人信息并保存后,系统自动生成预报名号。

符合报考地报考条件的外省来粤务工人员随迁子女考生还需填报完整的《广东省进城务工人员随迁子女五年一贯制招生考试报名资格审核表》(附件 4,以下简称“《随迁子女资格审核表》”)。

(四)采集个人相片

考生在报名系统根据“相片采集”功能指引拍摄考生本人相片上传。自动验证不通过的考生需按要求上传照片进行人工相片验证。

(五)上传个人资料并提交审核

按报名系统提示上传以下考生资格材料并点击“提交审核”:

- 1.本人二代身份证(正、反面)
- 2.居民户口簿(首页、户主页、父亲或母亲页(或监护人页)、本人页)
- 3.学生证原件或所在中学开具的确认该学生为 2022 年本校应届初中毕业生并符合 2022 年报考地中考报名条件的证明。

随迁子女考生除上传以上个人资料外,还需上传以下材料:

父母身份证、居住证、社保流水、户口本全户人员信息（能体现监护人与考生的关系）。

（六）经报名点审核通过后考生在网上确认报考信息

1.考生必须认真逐条核对报名信息。考生要认真核实《2022年广东省高职院校五年一贯制单独招生考试报名登记表》（附件3，以下简称“《报名登记表》”）、《随迁子女资格审核表》中填报的各项内容，补填漏（错）输信息，尤其应逐字核实考生本人的姓名、身份证号码、性别、就读中学、报考志愿、报名点等信息；参加术科考试的考生必须认真核对术科考试信息。

2.考生必须对自己所提供信息的真实性、准确性负责。报考信息确定无误后，由考生在报名系统上点击“**确认报名**”，**未进行网上确认的考生不予安排考试。**家长和考生所在学校应按照《中华人民共和国未成年人保护法》的相关要求，切实履行各自职责，及时指导考生按报考要求及程序进行报考。**考生的考试、录取以及入学后的学籍管理和毕业证书电子注册，都将以考生网上确认的报名信息为准。**考生须认真核对报名信息，如有疑问须向家长和老师咨询，确保提供的报名信息真实、准确。各报名点应认真做好宣传及信息审核工作，确保考生信息的准确、完整。**《报名登记表》《随迁子女资格审核表》一经确认，所有的报名信息不得更改。**因考生录入错误、确认错误、不认真校对或其他个人原因造成不能参加考试或录取的，后果由考生本人承担。

（七）缴纳考试费和打印准考证

完成网上报名的考生须在**3月31日前**，向网上报名选定的

报名点缴纳考试费(具体缴费时间和缴费方式由各报名点自行确定并告知考生,收费标准按粤教考函〔2022〕3号文规定执行)**4月9日至4月15日**,考生可登录报名系统自行打印准考证(样式见附件5)。

四、公费定向报名

公费定向报名按粤教考函〔2022〕3号文规定执行,由各有关地级市招生办负责组织实施,具体报名及志愿填报方式按照安排有招生计划的地级市招生办规定执行。

五、工作要求

(一) 加强组织领导,严格落实疫情防控要求

各地各校要提前谋划,在开展高职院校五年一贯制招生考试工作中切实做好疫情防控,要始终把广大考生和涉考涉招人员生命安全和身体健康放在第一位。各地招生部门、各招生院校、各考生所属学校要严格按照科学防控、精准施策的疫情防控总要求,强化责任落实,增强大局意识,压紧压实属地责任、部门责任、单位责任,积极主动协调本地医疗防疫部门对报名工作进行指导,科学制定报名工作标准、程序和考试安全应急预案,确保五年一贯制考试各项工作安全顺利进行。

(二) 加强规范管理,确保考试招生公平公正

1.做好招生章程的编制和发布工作。各招生院校要按照粤教考函〔2022〕3号文要求,认真编制本校招生章程,按时报送省教育厅、省教育考试院审核备案。经审核通过的招生章程于**3月12日前**向社会公布。

2.做好考点设置和考生报名资格审核工作。各地招生考试机构、各有关中学要加强对考生网上报考工作的指导，帮助符合条件的考生按报名要求完整上传个人资料。报名开始前，各招生院校要设置好文化课和术科考试考点。报名开始后，要严格认真审核考生网上提交的报名材料，对于报名材料不完整或不符合要求的，应及时将审核意见反馈给考生，所有考生提交的报名材料须于**3月22日前**审核完成。各报名点须在**4月2日前**，将完成缴费的考生名单通过报名系统报送省教育考试院。

(1)各报名点要严格认真审核考生网上提交的报名材料(本人二代身份证、居民户口簿、学生证或学校开具的确认该学生为**2022年本校应届初中毕业生**并符合当年报考地中考报名条件的证明)，凡不符合报考条件的考生，一律不予报名。

(2)对外省来粤务工人员随迁子女考生，各报名点要认真审核《随迁子女资格审核表》，对考生填写内容不完整的，一律不得接受报名。随迁子女考生的《随迁子女资格审核表》须在录取前经考生中考所在地级市招生办审核通过后，该考生才能获得录取资格。各报名点在报名结束后，须及时填写《广东省进城务工人员随迁子女五年一贯制招生考试报名情况汇总表》(见附件6)连同《随迁子女资格审核表》于**4月20日前**统一交省教育考试院(考招二处)，再由省教育考试院整理汇总后转交相应地市招生办复核。

3.做好新生录取资格复核工作。被高职院校录取的考生，在新生入学报到时，需提交本人二代身份证原件及复印件、居民户

口簿原件及复印件、本人初中毕业证书。录取院校要对新生提交的个人资料与其在报名系统上传资料进行严格对比复核，对不符合录取条件、弄虚作假的，一律按规定取消入学资格。

4.严格执行考试招生纪律。严格落实教育部和省考试招生“十严禁”、“三十个不得”等工作规定，严肃考风考纪和招生工作纪律，严禁中学教师、社会中介机构或个人有偿为招生院校组织生源，严禁招生院校向中学教师及其他相关人员支付与五年一贯制单独招生考试有关的任何费用。对违反有关规定或徇私舞弊的，将依照国家有关法律法规和教育部相关规定严肃处理；构成犯罪的，依法追究刑事责任。各级教育纪检监察部门要加大执纪监察力度，对招生考试录取工作进行全程监督，及时发现和查处招生考试违纪行为。

（三）坚持以生为本，做好考试招生宣传服务

各级教育部门、招生考试机构要积极协助招生院校做好宣传发动和咨询工作，要及时公布五年一贯制有关招生政策、具体实施办法和招生院校办学情况等信息，将五年一贯制招生宣传落实到每一所初中学校。招生院校要加大宣传解读力度，采用多种形式开展招生宣传，严禁虚假欺骗性宣传、违规承诺。初中学校要通过多种方式深入、细致地将五年一贯制招生有关情况及时告知全体应届初中毕业生，积极鼓励优秀学生报考，确保考生的知情权和个人权利不受侵害。各级教育部门、招生考试机构要设置并公布咨询和监督举报电话，安排专人负责信访工作，及时化解招生考试工作中出现的矛盾，解决考生网上报名中遇到的困难和问

题，遇有重大问题要及时上报并妥善处理。报名期间，报名资格或政策事宜请咨询考招二处，电话：020-38627814；报名系统请咨询信息管理处，电话：020-38627912。

- 附件：1.2022年广东省高职院校五年一贯制单独招生考试报名和志愿填报流程图
- 2.2022年广东省高职院校五年一贯制单独招生考试健康信息申报表
- 3.2022年广东省高职院校五年一贯制单独招生考试报名登记表
- 4.广东省进城务工人员随迁子女五年一贯制招生考试报名资格审核表
- 5.2022年广东省高职院校五年一贯制单独招生考试准考证样式
- 6.广东省进城务工人员随迁子女五年一贯制招生考试报名情况汇总表

广东省招生委员会办公室

2022年3月11日

公开方式：主动公开

附件 1

广东省2022年高职院校五年一贯制单独招生考试 报名和志愿填报流程

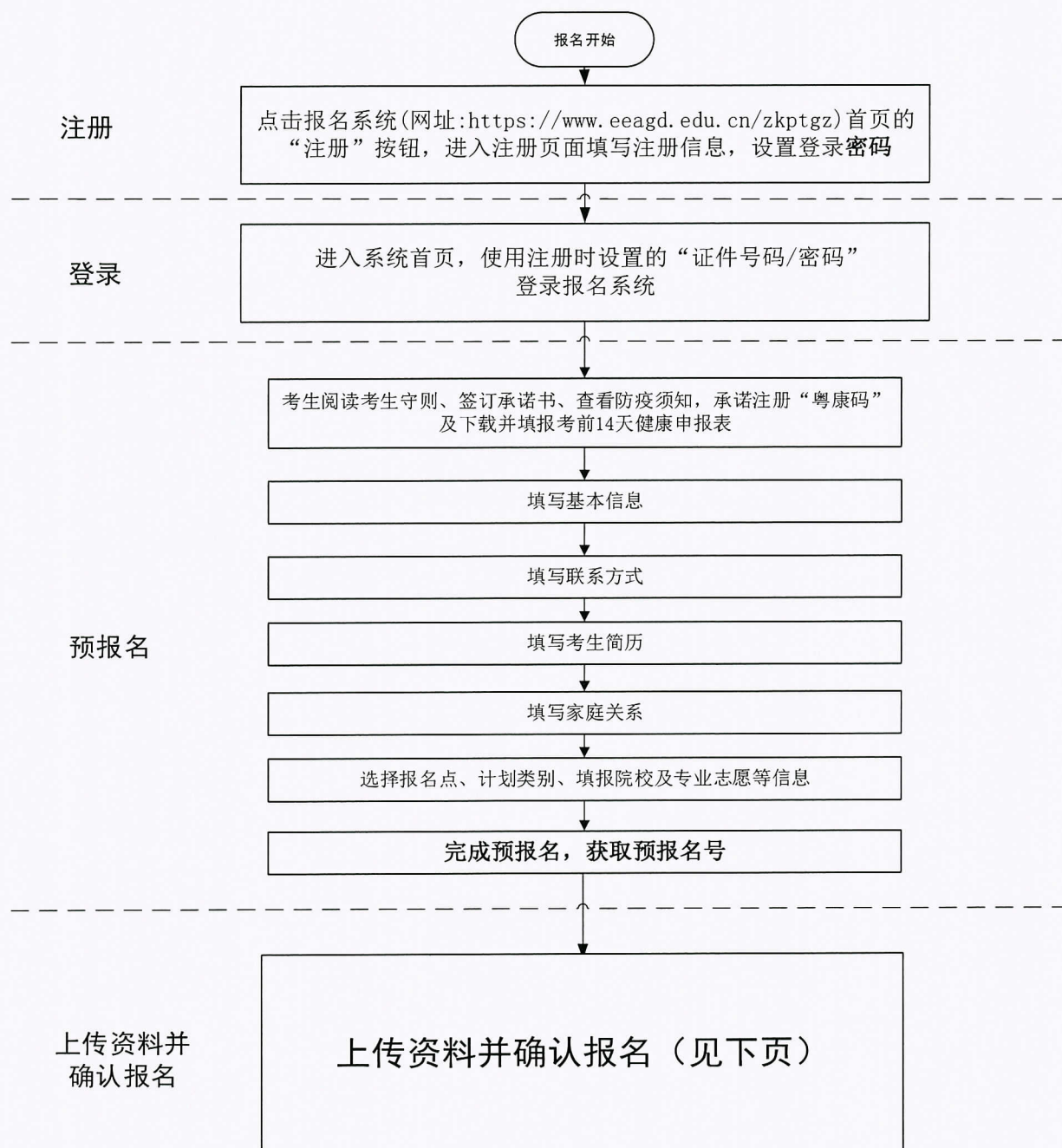

上传资料并确认报名流程

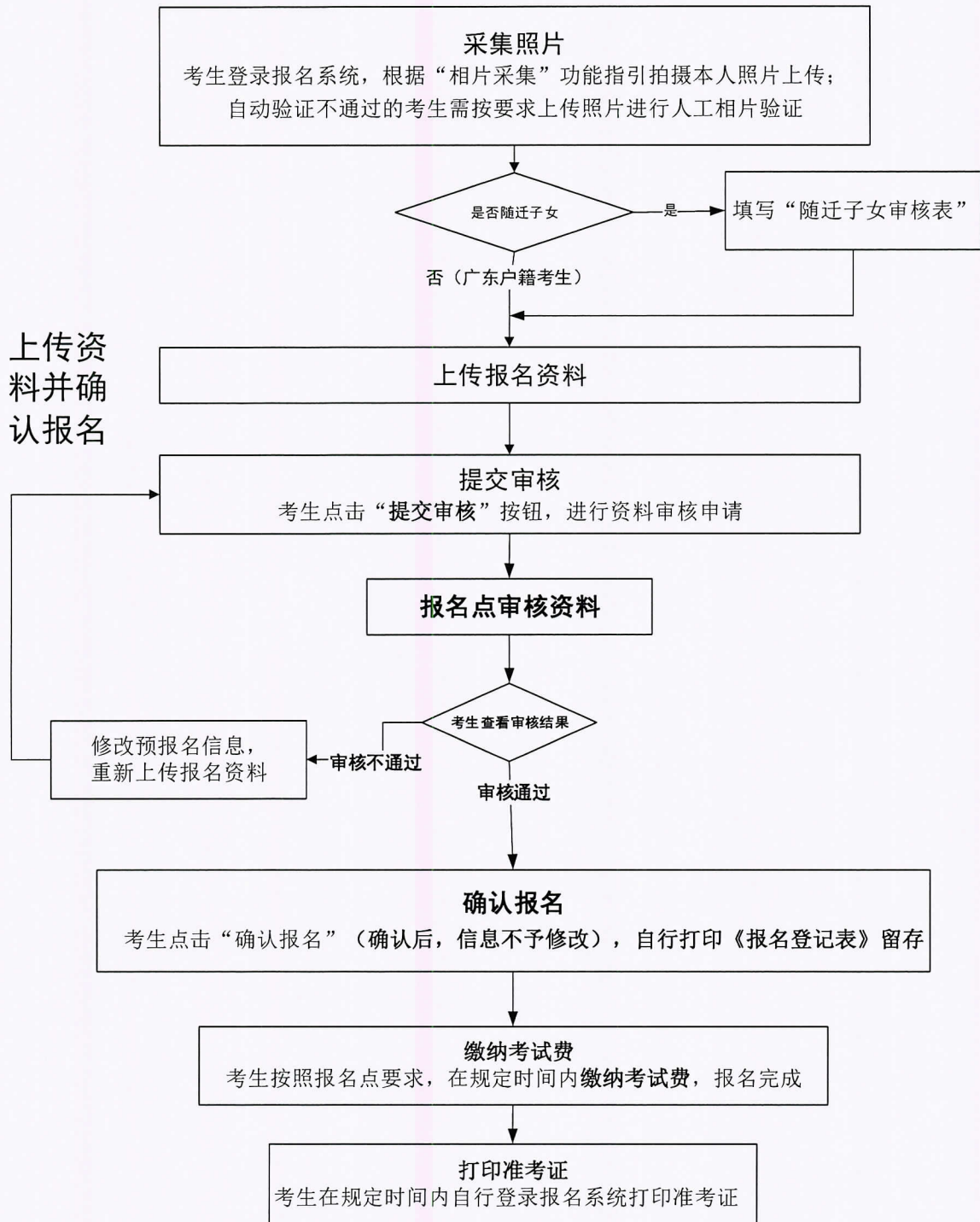

附件 2

2022 年广东省高职院校五年一贯制单独招生考试

健康信息申报表

姓名（签名）：_____ 身份证号码：_____

考生号：_____ 联系电话：_____

序号	日期	健康信息		行程记录			14 天内是否与确诊病例接触
				是否离开过广东省	是否去过疫情高、中风险及重点地区		
1	4 月 16 日	<input type="checkbox"/> 正常	<input type="checkbox"/> 异常；具体情况：	<input type="checkbox"/> 是 <input type="checkbox"/> 否	<input type="checkbox"/> 否	<input type="checkbox"/> 是；具体地点：	<input type="checkbox"/> 是 <input type="checkbox"/> 否
2	4 月 15 日	<input type="checkbox"/> 正常	<input type="checkbox"/> 异常；具体情况：	<input type="checkbox"/> 是 <input type="checkbox"/> 否	<input type="checkbox"/> 否	<input type="checkbox"/> 是；具体地点：	<input type="checkbox"/> 是 <input type="checkbox"/> 否
3	4 月 14 日	<input type="checkbox"/> 正常	<input type="checkbox"/> 异常；具体情况：	<input type="checkbox"/> 是 <input type="checkbox"/> 否	<input type="checkbox"/> 否	<input type="checkbox"/> 是；具体地点：	<input type="checkbox"/> 是 <input type="checkbox"/> 否
4	4 月 13 日	<input type="checkbox"/> 正常	<input type="checkbox"/> 异常；具体情况：	<input type="checkbox"/> 是 <input type="checkbox"/> 否	<input type="checkbox"/> 否	<input type="checkbox"/> 是；具体地点：	<input type="checkbox"/> 是 <input type="checkbox"/> 否
5	4 月 12 日	<input type="checkbox"/> 正常	<input type="checkbox"/> 异常；具体情况：	<input type="checkbox"/> 是 <input type="checkbox"/> 否	<input type="checkbox"/> 否	<input type="checkbox"/> 是；具体地点：	<input type="checkbox"/> 是 <input type="checkbox"/> 否
6	4 月 11 日	<input type="checkbox"/> 正常	<input type="checkbox"/> 异常；具体情况：	<input type="checkbox"/> 是 <input type="checkbox"/> 否	<input type="checkbox"/> 否	<input type="checkbox"/> 是；具体地点：	<input type="checkbox"/> 是 <input type="checkbox"/> 否
7	4 月 10 日	<input type="checkbox"/> 正常	<input type="checkbox"/> 异常；具体情况：	<input type="checkbox"/> 是 <input type="checkbox"/> 否	<input type="checkbox"/> 否	<input type="checkbox"/> 是；具体地点：	<input type="checkbox"/> 是 <input type="checkbox"/> 否
8	4 月 9 日	<input type="checkbox"/> 正常	<input type="checkbox"/> 异常；具体情况：	<input type="checkbox"/> 是 <input type="checkbox"/> 否	<input type="checkbox"/> 否	<input type="checkbox"/> 是；具体地点：	<input type="checkbox"/> 是 <input type="checkbox"/> 否
9	4 月 8 日	<input type="checkbox"/> 正常	<input type="checkbox"/> 异常；具体情况：	<input type="checkbox"/> 是 <input type="checkbox"/> 否	<input type="checkbox"/> 否	<input type="checkbox"/> 是；具体地点：	<input type="checkbox"/> 是 <input type="checkbox"/> 否
10	4 月 7 日	<input type="checkbox"/> 正常	<input type="checkbox"/> 异常；具体情况：	<input type="checkbox"/> 是 <input type="checkbox"/> 否	<input type="checkbox"/> 否	<input type="checkbox"/> 是；具体地点：	<input type="checkbox"/> 是 <input type="checkbox"/> 否
11	4 月 6 日	<input type="checkbox"/> 正常	<input type="checkbox"/> 异常；具体情况：	<input type="checkbox"/> 是 <input type="checkbox"/> 否	<input type="checkbox"/> 否	<input type="checkbox"/> 是；具体地点：	<input type="checkbox"/> 是 <input type="checkbox"/> 否
12	4 月 5 日	<input type="checkbox"/> 正常	<input type="checkbox"/> 异常；具体情况：	<input type="checkbox"/> 是 <input type="checkbox"/> 否	<input type="checkbox"/> 否	<input type="checkbox"/> 是；具体地点：	<input type="checkbox"/> 是 <input type="checkbox"/> 否
13	4 月 4 日	<input type="checkbox"/> 正常	<input type="checkbox"/> 异常；具体情况：	<input type="checkbox"/> 是 <input type="checkbox"/> 否	<input type="checkbox"/> 否	<input type="checkbox"/> 是；具体地点：	<input type="checkbox"/> 是 <input type="checkbox"/> 否
14	4 月 3 日	<input type="checkbox"/> 正常	<input type="checkbox"/> 异常；具体情况：	<input type="checkbox"/> 是 <input type="checkbox"/> 否	<input type="checkbox"/> 否	<input type="checkbox"/> 是；具体地点：	<input type="checkbox"/> 是 <input type="checkbox"/> 否
15	4 月 2 日	<input type="checkbox"/> 正常	<input type="checkbox"/> 异常；具体情况：	<input type="checkbox"/> 是 <input type="checkbox"/> 否	<input type="checkbox"/> 否	<input type="checkbox"/> 是；具体地点：	<input type="checkbox"/> 是 <input type="checkbox"/> 否

注：1.考生须认真、如实申报健康状况、中高风险地区旅居史等情况。出现发热、干咳、咽痛、呼吸急促、恶心呕吐、腹泻、嗅（味）觉减退以及结膜红肿、皮疹等可疑症状，或确诊急性结核病、诺如病毒感染、结膜炎、流感等传染性疾及其他异常情况的须如实填写。

2.考生应自行打印、填写本申报表，并在接受考前检查时向考点工作人员提供。

附件 3

2022 年广东省高职院校五年一贯制
单独招生考试报名登记表

预报名号:

考生号:

报名点:

姓名		性别		出生日期		相片
民族		政治面貌		证件号码		
考生类别				全国统一学籍号		
户籍地				是否华侨		
毕业中学					是否随迁子女	
详细通信地址					邮政编码	
联系电话		收件人		联系人		
特长		何时何地受过何种处分或奖励				
初中阶段学习经历	起止日期 (年月)			就读学习单位		
	初一					
	初二					
	初三					
家庭关系	关系	姓名	政治面貌	工作单位	职务	联系电话
计划类别						

报考 志愿	第一志愿 院校		专业一	
			专业二	
			专业三	
			专业服从	是
	第二志愿 院校		专业一	
			专业二	
			专业三	
			专业服从	是

附件 4

广东省进城务工人员随迁子女五年一贯制 招生考试报名资格审核表

考生姓名		性别		籍贯		出生日期		
身份证号码				联系电话			初中学籍号	
考生户口所在地省市	省	市	地址					
考生现在居住地省市	省	市	住址					
个人就学情况	起止日期			就读学校		学籍所在地		
	初一							
	初二							
	初三							
父母情况	父亲姓名	身份证号码			工作单位			
	现在居住地址				联系电话			
	参加社会保险情况	是否参保	参保地市		起止时间	办理居住证情况	办理地市	起止时间
	母亲姓名	身份证号码			工作单位			
	现在居住地址				联系电话			
参加社会保险情况	是否参保	参保地市		起止时间	办理居住证情况	办理地市	起止时间	

附件 5

2022 年广东省高职院校五年一贯制 单独招生考试准考证样式

广东省 2022 年高职院校五年一贯制单独招生考试		
准 考 证		
姓名： _____ 性别： _____	相 片	
考 生 号： _____		
身份证号码： _____		
文化课考点： _____		
术科考点： _____		
文化课 考试时间	4 月 16 日上午	08:30-10:10 英语
		10:40-12:20 数学
	4 月 16 日下午	15:00-17:00 语文
术科考试 安排		
文化课考试编排： 第 _____ 考场 第 _____ 号		
备注：		

附件 6

广东省进城务工人员随迁子女五年一贯制 招生考试报名情况汇总表

(报名点盖章)

序号	考生个人情况								父母情况			
	考生号	预报名号	考生姓名	性别	身份证号	户籍省/市	初中就学地市	初中学籍号	父亲姓名	身份证号	母亲姓名	身份证号
1	2288***	**** *	张三	男	45**	广西/南宁	清远	****	张二	45* *	李四	45* **
2	2288***	**** *	王四	女	45**	广西/南宁	清远	****	王二	45* *	陈四	45* **
3	2288***	**** *	何三	男	45**	广西/南宁	清远	****	何二	45* *	陈五	45* **

填报人:

联系电话:

填报日期: