

## 目 录

**第一部分 政策篇**

广州市教育局印发《关于进一步深化高中阶段学校考试招生制度改革实施意见》的通知 .....	(1)
广州市招生考试委员会办公室关于做好2021年广州市高中阶段学校招生填报志愿工作的通知 .....	(7)
相关政策文件查阅指引 .....	(14)

**第二部分 志愿篇****仔细了解报考范围**

一、我市高中阶段教育有哪些学校? .....	(15)
二、各类考生的报考范围是什么? .....	(15)
三、我市户籍的应届生,户籍和学籍不在同一个区的,升学范围有何规定? .....	(16)
四、荔湾、越秀、海珠三区的考生升学范围要注意什么? .....	(16)
五、如何理解区属公办示范性普通高中面向全市招生,但招收学校所在区以外的学生人数不能超过本校当年招生计划的15%? .....	(16)

**正确填报升学志愿**

一、我市高中阶段学校招生批次和每批次志愿怎么安排? .....	(17)
二、填报志愿前要做哪些准备工作? .....	(17)
三、怎样填报志愿能增加被录取的机会? .....	(17)
四、如何填报志愿? .....	(18)
五、填报志愿要注意什么? .....	(18)
六、考生对志愿有异议如何处理? .....	(18)
七、填报志愿的顺序有哪些规定? .....	(18)
八、可以在不同批次填报同一所学校吗?不同录取批次之间,志愿的顺序互相影响吗? .....	(19)
九、填报区属示范性高中的外区计划有何建议? .....	(19)
十、随迁子女升学政策有什么变化? .....	(19)
十一、考生填报宿位不足的学校时要注意什么? .....	(19)
十二、填报民办高中要注意什么? .....	(19)
十三、如何填报中职三二分段及省级以上重点特色专业? .....	(19)

**第一批次招生计划报考须知**

一、报考普通高中的体育、艺术特长生须具备什么条件? .....	(20)
二、普通高中自主招生学校有哪些? .....	(20)
三、自主招生如何组织安排? .....	(21)
四、外语、艺术类普通高中招生计划如何录取? .....	(22)
五、港澳子弟班如何录取? .....	(22)

**第二批名额分配计划报考须知**

一、什么是“名额分配”? .....	(22)
二、符合什么条件的考生可报考名额分配计划?往届生、返穗生能报考吗? .....	(22)

三、名额分配招生学校有哪些，分配范围是什么？	(23)
四、名额分配怎样进行？	(23)
五、名额分配志愿如何填报？	(24)
六、名额分配计划怎样投档录取？	(24)

### 第三部分 录取篇

#### 投档与录取方式

一、今年招生录取批次有变化吗？	(25)
二、今年的投档录取规定有变化吗？	(25)
三、为何今年要采用多梯度投档规则？	(26)
四、如何理解今年的梯度投档规则？	(26)
五、如何划定录取最低控制线和梯度投档控制线？	(26)
六、普通高中各批次是如何进行投档录取的？	(27)
七、成绩达到普通高中录取最低控制分数线是不是一定能被普通高中录取？	(27)
八、什么是学校录取最低分数？	(27)
九、达到学校录取最低分数就一定能被录取吗？	(27)
十、普通高中的补录如何进行？	(28)
十一、中职学校如何进行投档录取？	(28)
十二、中职学校的补录如何进行？	(28)
十三、考生被普通高中和中职三二分段及省级以上重点特色专业录取后，能办理退档再参加高中补录吗？	(28)
十四、6月1日至5日未填报志愿，能参加补录吗？	(28)
十五、被省的高职院校五年一贯制单独招生录取了，还能被我市普通高中录取吗？	(29)
十六、投档分与学业水平考试成绩有何区别？	(29)
十七、同分序号是什么？对学业水平考试成绩总分相同的考生，怎样进行投档排序？	(29)
十八、“三侨生”报考广东华侨中学如何投档录取？	(29)
十九、“父母双方均属本市农业户口的独生子女以及纯二女计生户的女孩”报考户籍所在区所办高中如何投档录取？	(29)
二十、如何理解“末位考生志愿序号”和“最大志愿序号”？	(30)
二十一、被录取的新生要注意什么？	(30)
二十二、2021年广州市高中阶段学校招生电子录取通知书（样板）	(30)

#### 加分或优先录取政策与执行

一、广州市高中阶段学校考试招生有什么加分或优先录取政策？	(31)
二、如何执行加分或优先录取政策？	(32)
三、享受加分或优先录取的考生，如何在成绩证明中获知是否已给予加分或优先录取？	(33)

#### 其他学校招生

一、广州市艺术学校如何招生录取？	(34)
二、广州市启明学校普通高中如何招生录取？	(34)
三、广州市启聪学校普通高中如何招生录取？	(35)
2021年广州市高中阶段学校招生工作日程表	(35)

### 第四部分 中职学校篇

一、如何选择升学志愿？	(36)
二、中职学校有哪些类型、等级？	(36)

三、我市中职学校的优质教育资源有何变化? .....	(36)
四、什么是中高职贯通培养(三二分段)? .....	(37)
五、如何填报中职三二分段及省级以上重点特色专业? .....	(37)
六、中职学校如何进行投档录取? .....	(37)
七、中职学校的毕业生有哪些升学深造途径? .....	(37)
八、如何报考我省高职院校五年一贯制单独招生? .....	(37)
九、广州市中等职业教育建立了哪些资助项目和政策? .....	(38)
十、职业类学校的毕业生有什么就业优势吗? .....	(38)
十一、职业类学校录取时对身体条件有哪些规定? .....	(39)
十二、特殊学生可以报考中职学校吗? .....	(39)

**第五部分 考试篇**

一、初中学业水平考试有哪些录取计分科目、时间怎样安排? .....	(40)
二、答题的基本步骤 .....	(40)
三、答题卡填涂及答题的正确方法 .....	(41)
四、初中学业水平考试命题有哪些原则? .....	(43)
五、关于道德与法治学科考试的有关说明 .....	(43)
六、关于英语、物理、化学学科考试的有关说明 .....	(43)
七、关于数学、物理、化学学科考试作图文具的规定 .....	(44)
八、数学科考试可以使用计算器吗? .....	(44)
九、广州市中学教育考试考生守则? .....	(44)
十、广东省中学教育考试违纪行为处罚办法 .....	(45)

**第六部分 咨询篇**

一、哪些渠道可了解我市高中阶段招生学校的招生信息? .....	(48)
二、学业考试成绩、录取结果的发布形式有哪些? .....	(48)
三、考生对自己的成绩有疑问怎么办? .....	(48)
四、考生对录取结果有疑问怎么办? .....	(48)
五、考生如何获取《初中学业水平考试成绩证明》《录取通知书》和《新生注册报到须知》? .....	(48)
六、如何查询普通高中学校往年录取分数? .....	(49)
七、各级招考部门的地址和咨询电话 .....	(49)

**第七部分 招生计划篇**

**一、普通高中学校**

(一)第一批次

1. 普通高中特长生招生计划 .....	(50)
2. 普通高中自主招生计划 .....	(72)
3. 外语、艺术类普通高中招生计划 .....	(74)
4. 普通高中港澳子弟班招生计划 .....	(75)

(二)第二批次

公办的示范性普通高中学校和省一级普通高中学校名额分配招生计划 .....	(76)
--------------------------------------	------

(三)第三批次

示范性普通高中学校其他(剩余)招生计划;引入国家、省、市优质教育资源,新建的普通

高中学校,经市教育局批准的部分招生计划 .....	(100)
(四)第四批次	
普通高中学校其他(剩余)招生计划 .....	(106)

## 二、中职学校

### (一)第一批次

    中职三二分段及省级以上重点特色专业

1. 2021年广州市教育局直属中等职业学校招生计划表 .....	(109)
2. 2021年广州市教育局直管中等职业学校招生计划表 .....	(121)
3. 2021年广州市各区教育局区属中等职业学校招生计划表 .....	(122)
4. 2021年省属中等职业学校招收初中毕业生生源计划表 .....	(130)
5. 2021年广州市技工学校招生计划表 .....	(137)
6. 2021年广东省技工学校招生计划表 .....	(143)

### (二)第四批次

    中等职业学校其他(剩余)招生计划

1. 2021年广州市教育局直属中等职业学校招生计划表 .....	(149)
2. 2021年广州市教育局直管中等职业学校招生计划表 .....	(155)
3. 2021年广州市各区教育局区属中等职业学校招生计划表 .....	(157)
4. 2021年省属中等职业学校招收初中毕业生生源计划表 .....	(164)
5. 2021年广州市技工学校招生计划表 .....	(170)
6. 2021年广东省技工学校招生计划表 .....	(189)
7. 2021年广州市特殊教育学校和部分中职学校启能班计划表 .....	(207)



# 第一部分 政策篇

## 广州市教育局印发《关于进一步深化高中阶段学校考试招生制度改革实施意见》的通知

穗教规字〔2018〕8号

各区教育局，局属各有关单位：

《广州市教育局关于进一步深化高中阶段学校考试招生制度改革实施意见》业经市法制办审查、市招生考试委员会审议、市政府常务会议审议同意，现印发给你们，请认真贯彻执行。执行中遇到的问题，请径向我局反映。

广州市教育局  
2018年12月29日

（承办处室：基础教育一处，联系电话：22083673）

## 广州市教育局关于进一步深化高中阶段学校考试招生制度改革实施意见

为贯彻落实《教育部关于进一步推进高中阶段学校考试招生制度改革的指导意见》（教基〔2016〕4号）以及《广东省教育厅关于进一步推进高中阶段学校考试招生制度改革的实施意见》（粤教考〔2017〕15号）等相关文件精神，落实立德树人根本任务，进一步深化高中阶段学校考试招生制度改革，确保考试招生工作的公平、公正、公开，现提出如下意见。

### 一、总体要求

全面贯彻党的教育方针，坚持育人为本、科学规范、普职并重、公平公正的原则，进一步完善初中学业水平考试和学生综合素质评价制度，进一步健全基于初中学业水平考试成绩、结合初中生综合素质评价的高中阶段学校考试招生录取模式，推动基础教育课程改革深入发展、义务教育优质均衡发展、高中阶段教育高质量普及，促进学生全面发展、健康成长。

### 二、适用对象

2021—2023年我市初中应届毕业生和报考我市普通高中学校的返穗生、往届生。

### 三、学业水平考试

初中学业水平考试是义务教育阶段的终结性考试，主要衡量学生达到国家规定学习要求的程度，其考试成绩是学生毕业和升学的基本依据。

#### (一) 考试组织和管理

初中学业水平考试工作由市教育局统一领导和管理，市招考办和市教研院具体组织实施。

#### (二) 考试科目

根据省教育厅规定，初中学业水平考试科目涵盖国家《义务教育课程设置实验方案》(7~9年级)规定的全部科目，包括语文、数学、英语(含英语听说)、道德与法治、历史、地理、物理、化学、生物、体育与健康、音乐、美术、信息技术等科目，引导学生认真学习每门课程，达到合格要求，确保初中教育的基本质量。初中学业水平考试科目分为录取计分科目和录取参考科目。录取计分科目的考试由市统一封闭式命题并组织实施；录取参考科目的考试由市统一命题，并组织各区具体实施。

##### 1. 录取计分科目

录取计分科目采用“4+4”模式，即语文、数学、英语、体育与健康，道德与法治、历史、物理、化学，满分为810分。具体见下表：

科目	分值(满分)	说明
语文	120	
数学	120	
英语	120	其中英语听说30分
体育与健康	70	
道德与法治	90	合考不合卷
历史	90	
物理	100	其中实验操作各10分， 笔试合考不合卷
化学	100	

##### 2. 录取参考科目

录取参考科目包括地理、生物、音乐、美术、信息技术共5科。各录取参考科目成绩评定由高到低分为A、B、C、D、E五个等级，各等级人数按在全市考生总人数所占比例分别划分为：A(25%)、B(35%)、C(25%)、D(10%)、E(5%)。

#### (三) 考试内容

严格按照国家《义务教育课程标准》(7~9年级)科学确定各学科考试命题内容。试题要体现立德树人根本要求，以促进学生全面发展为根本，注重体现学生的科学素养、人文素养和实践能力。进一步增强基础性、综合性、应用性和创新性，注重考查学生对知识和技能的掌握情况，特别是在具体情境中运用所学知识分析和解决问题的能力。

#### (四) 考试方式

各学科考试结合学科特点，以笔试为主。语文、数学、道德与法治、历史和地理5个科目实行闭卷笔试；英语实行闭卷笔试和听说能力考试；物理、化学、生物3个科目实行闭卷笔试和实验操作考试，其中实验操作成绩不低于每门科目考试总成绩的10%，积极探索应用计算机进行理化生实验操作考试；信息技术、音乐和美术3个科目实行现场操作考试；体育与健康考试分为体育素质综合评价和统一考试，体育素质综合评价由各学校自行组织实施，统一考试具体方案由市另行制定。

#### (五) 考试时间

学生按课程标准修完某学科后，方可取得该科目的考试资格。各学科考试时间依据课程方案和“学完即考”的原则确定，一般安排在学年(期)末进行。原则上，生物(含实验操作)和地理2个科目考试，安排在八年级下学期结束前进行；语文、数学、英语、道德与法治、历史、物理和化

学7个科目考试，安排在九年级下学期进行。具体各科目考试时间由市统一安排。

## 四、学生综合素质评价

(一) 学生综合素质评价作为高中阶段学校录取的依据或参考，主要内容包括学生的思想品德、学业水平、身心健康、艺术素养和社会实践等5个方面。综合素质评价体系由市制定，由各区 and 初中学校组织实施，主要采取写实记录、评语评价和重要观测点计分等形式，并根据学生综合素质发展的个体水平和相对差异分别赋予不同的等级。

(二) 录取参考科目在综合素质评价中予以体现。被普通高中录取的考生，录取参考科目成绩均须达到D级及以上；被示范性普通高中（包括国家级示范性普通高中学校 and 市示范性普通高中学校，下同）录取的考生，录取参考科目成绩均须达到C级及以上。学校在自主招生和名额分配招生时，应将综合素质评价作为重要参考。

## 五、招生录取与管理

根据考生志愿、录取计分科目考试成绩和学生综合素质评价结果，择优录取。

### (一) 招生范围

1. 民办普通高中学校、省市属普通高中学校面向全市招生。
2. 区属普通高中学校面向本区招生，但每所区属示范性普通高中学校可将不超过15%的招生计划面向外区招生，具体比例由各区根据实际情况确定。
3. 越秀、海珠、荔湾三个区视作同一招生区域。

### (二) 录取批次

高中阶段学校招生录取设置4个批次。

1. 第一批次：普通高中学校自主招生计划；外语、艺术类普通高中招生计划；中高职贯通培养五年一贯制试点招生计划；中高职贯通培养三二分段试点招生计划；中职本科贯通招生计划；中等职业学校（含技工学校，下同）省级及以上重点特色专业招生计划。
2. 第二批次：公办的示范性普通高中学校和省一级普通高中学校名额分配计划。
3. 第三批次：示范性普通高中学校其他招生计划；引入国家、省、市优质教育资源新建的普通高中学校，经市教育局批准的部分招生计划。
4. 第四批次：非示范性普通高中学校其他招生计划、中等职业学校其他招生计划。

### (三) 名额分配招生

根据国家、省关于优质普通高中名额分配招生的规定，公办的示范性普通高中学校和省一级普通高中学校应将不低于50%的招生计划合理分配到初中学校。省市属公办示范性普通高中学校和省一级普通高中学校名额分配计划分配范围为全市范围内初中学校（不含特殊教育学校，下同）；区属公办示范性普通高中学校和省一级普通高中学校名额分配计划分配范围为本辖区内的初中学校；成立教育集团的示范性普通高中的名额分配招生计划应适当向集团内农村初中和薄弱初中倾斜。报考名额分配计划的学生，必须是具有广州市户籍（含政策性照顾学生）、具有同一初中学校三年完整学籍并在该校就读到毕业的初中应届毕业生或从市外转学到本市并在转入学校就读到毕业的初中应届毕业生。名额分配招生时，应将综合素质评价作为重要参考。名额分配计划具体分配与录取办法由市招考办制定。

### (四) 自主招生

经批准的普通高中学校可自主招生，招收具有学科特长或创新潜质的优秀初中应届毕业生。省市属学校面向全市自主招生，区属学校面向本区自主招生。非示范性普通高中自主招生比例不超过学校招生计划的5%，示范性普通高中自主招生比例不超过学校招生计划的10%，其中成立教育集

团的示范性普通高中可在规定的自主招生比例内安排一定比例的计划用于自主招收集团内初中学校学生。普通高中学校自主招生方案由学校自行制定，其中，市属学校将方案报市教育局备案，区属学校将方案报区教育局、市招考办备案后，提前向社会公布。普通高中学校制订自主招生方案的内容要包含学校招生范围、计划、标准、办法和程序等；普通高中学校应根据学生的初中学业水平考试成绩和综合素质评价等进行自主招生。被普通高中学校自主招生录取的学生，其初中学业水平考试成绩不能低于全市统一划定的招生录取最低控制分数线。普通高中学校自主招生各个环节应向社会公开，接受社会监督，其中自主招生名单应向社会公示，确认无异议后由学校报市招考办录取。体育、艺术特长生招生在自主招生范围内安排，招生方案由市另行制定。

### （五）随迁子女升学

1. 具有我市初中学籍的非广州市户籍毕业生，可报考我市民办普通高中、中等职业学校。

2. 具有我市三年初中完整学籍、父母一方或其他监护人持有在广州市办理且在有效期内的《广东省居住证》的非广州市户籍初中毕业生，可报考我市公、民办普通高中和中等职业学校。具体报考条件 and 实施办法由市招考办制定。

3. 省、市属和越秀、海珠、荔湾、天河区属公办普通高中招收非政策性照顾的非广州市户籍初中毕业生的计划为该校当年招生计划的8%至15%，白云、黄埔、番禺、花都、南沙、从化、增城区属公办普通高中招收非政策性照顾的非广州市户籍初中毕业生的计划为该校当年招生计划的8%至18%，区属公办普通高中的具体比例由各区根据实际情况确定，省市属公办普通高中的具体比例由学校自行确定。

### （六）补录

普通高中学校因未录满招生计划或因学生未按规定时间到校注册而留有空余学位，需进行补录的，应通过市招考办统一平台向社会公开补录计划，并同样按考生志愿、录取计分科目考试成绩和综合素质评价结果择优录取。普通高中学校在补录阶段可面向当年未被录取的本市学生开展补录工作，具体范围由补录学校主管教育行政部门确定；其中，原未到普通高中学校注册的学生自动丧失该校的录取资格，且不能再参加普通高中学校的补录。

### （七）职业院校招生

中等职业学校招生实行统一录取管理，分二个阶段完成：第一阶段是在我市招生录取系统统一录取；第二阶段是学校自主组织生源注册入学。具体录取办法由市招考办制定。高等职业院校的五年一贯制高职班的招生考试工作由省教育考试院统筹组织管理。根据省的统一部署，开展中高职、中职本科贯通培养改革试点，并完善相应的招生录取办法。

### （八）其他

1. 符合政策性照顾条件的考生，可报考公办普通高中、民办普通高中和中等职业学校，详见附件1。

2. 符合相关政策的考生，予以加分或优先录取，详见附件2。

3. 初中学业水平考试不得使用计算器。

4. 各学校招生范围、批次、计划和录取办法等具体情况详见当年《广州市高中阶段学校招生报考指南》。

5. 市教育局根据学籍管理规定及市招考办提供的录取名册办理新生学籍相关手续。

## 六、保障措施

### （一）提高思想认识

深化高中阶段学校考试招生制度改革，是全面贯彻党的教育方针、落实立德树人根本任务的必然要求，也是培养适应经济社会发展的各类人才、建设国家创新人才培养体系的具体举措。各区教



育局、学校要进一步统一思想认识，协同、有序做好相关工作。

(二) 深化教学改革

加强师资配备、设施设备等方面的条件保障，满足正常教学需要；进一步转变人才培养观念，创新人才培养模式和教学方法，深入实施素质教育；严格落实课程方案、课程标准、课程计划，开齐开足国家规定的课程，合理安排教学进度。

(三) 加强规范管理

加强招考队伍廉政建设，严格执行考试招生的各项规章制度和廉政要求；狠抓考风考纪，规范考场的考务管理；做好对各类考生（政策性照顾学生、自主招生、加分录取和优先录取等）的审核和公示工作；做好学生考试升学指导工作，严禁干涉学生自主填报升学志愿；规范学校招生行为，不得无计划超计划招生，严禁利用中介机构非法招生，严禁招生乱收费和有偿招生。各级招考部门要完善检举和申诉受理机制，依法严肃查处违法违规行为。

(四) 做好宣传引导

认真做好招生政策解读宣传工作，及时回应学生、家长和社会关切；加强信息服务，向学生提供招生、考试、录取等方面的咨询服务；做好普通高中家庭经济困难学生资助和中等职业学校免费等惠民政策的宣传，营造全社会关心、支持考试招生改革工作的良好氛围。

## 七、本意见自印发之日起施行，有效期至2023年12月28日。

- 附件：1. 广州市高中阶段政策性照顾学生分类一览表  
2. 广州市高中阶段学校考试招生加分或优先录取考生分类一览表

### 附件1

广州市高中阶段政策性照顾学生分类一览表

类别	考生类型	说 明
优抚 群体 类	军人烈士、因公牺牲军人、病故军人及现役军人的适龄子女	根据中共中央办公厅、国务院办公厅《关于深入推进审批服务便民化的指导意见》和《广州市人民政府关于取消33项证明事项的通知》(穗府规〔2018〕14号)等有关文件精神,证明材料可通过相关单位提供的官方数据核验,或通过申请人现有证照核验。具体核验办法由市招考办另行发文明确。因上级政策等情况需调整时,由市教育行政部门或市招考办另行补充发文。
	父母均长期患重病或失去监护子女能力的残疾人委托本市监护人照顾的适龄子女	
特殊 行业 类	父母均为从事地质勘探等长期野外工作,委托本市监护人照顾的适龄子女	
	殡葬工人的适龄子女	
	从事承担政府环卫作业工作服务连续两年以上的环卫临时工适龄子女	
	进藏干部职工子女	
人才 类	按规定引进的博士、博士后、外国专家的适龄子女	
	来穗工作的留学人员的适龄子女	
	属引进人才持《广东省居住证》有效期三年及以上人士的子女	
	高层次人才子女(含海外)	
	“优粤卡”持有人随迁子女	
境外 群体 类	广州市人才绿卡持有人随迁子女	
	海外华侨子女	
	台胞子女	
	有突出贡献的港、澳人士的适龄子女	
	驻穗领事馆等外交人员的适龄子女	

## 附件2

广州市高中阶段学校考试招生加分或优先录取考生分类一览表

加分或优先录取	考生类型	说明
加20分	军人、公安烈士子女	<p>1.根据中共中央办公厅、国务院办公厅《关于深入推进审批服务便民化的指导意见》和《广州市人民政府关于取消33项证明事项的通知》(穗府规[2018]14号)等有关文件精神,证明材料可通过相关单位提供的官方数据核验,或通过申请人现有证照核验。具体核验办法由市招考办另行发文明确。</p> <p>2.享受上述加分录取的考生,其享受加分录取政策后的总分数仅用于投档录取不作为考生学业考试的成绩,且每个考生可申报多项但只能享受其中最高加分一项(含体育、艺术特长生)。</p> <p>3.因上级政策等情况需调整时,由教育行政部门或市招考办另行补充发文。</p> <p>4.根据《广州市人民政府关于进一步推进户籍制度改革的实施意见》(穗府[2016]3号)关于“在全市范围内取消农业、非农业以及其他户口性质划分,统一登记为广州市居民户口,实现户籍‘一元化’登记管理”的精神,此处的“农业户口”指统一登记为“居民户口”前登记的“农业户口”。</p>
	驻边疆国境的县(市)、沙漠区、国家确定的边远地区中的3类地区和军队确定的特、一、二类岛屿部队现役军人子女、作战部队军人子女	
	户籍在本市的归侨学生、归侨子女、华侨在国内的子女,仅限报考广东华侨中学	
加10分	残疾军人	
	公安英模(一级、二级英雄模范)子女	
	因公牺牲军人子女、荣立二等功以上现役军人子女、一至四级残疾军人子女	
	因公牺牲人民警察子女、一级至四级残疾人民警察子女、学业考试当年5月31日前9年内参加过联合国维和部队的在穗人民警察子女	
	少数民族学生	
	高层次人才子女(含海外)	
加5分	户籍在本市的台湾省籍同胞子女	
	国家全面实施两孩政策前生育子女,父母双方均属本市农业户口的独生子女以及纯二女计生的女孩,报考户籍所在区所办高中的	
同等条件下优先录取	病故军人子女、现役军人子女、复员退伍军人子女	
	复员退伍军人	
	台胞子女	
	我国驻外使领馆工作人员在初中阶段回国的子女	
	户籍在本市的归侨学生、归侨子女、华侨在国内的子女报考广东华侨中学之外其他学校	



# 广州市招生考试委员会办公室关于做好2021年广州市 高中阶段学校招生填报志愿工作的通知

穗招考办〔2021〕12号

各区教育局，各有关学校：

根据《广州市教育局印发〈关于进一步深化高中阶段学校考试招生制度改革实施意见〉的通知》（穗教规字〔2018〕8号）规定，为加强和规范高中阶段学校招生填报志愿工作，确保我市今年高中阶段学校录取工作顺利进行，现就有关事项通知如下：

## 一、招生录取批次安排

### （一）第一批次

1. 普通高中特长生招生计划。
2. 普通高中自主招生计划。
3. 外语、艺术类普通高中招生计划。
4. 普通高中港澳子弟班招生计划。
5. 中高职贯通培养三二分段试点招生计划和中等职业学校（含技工学校，下同）省级及以上重点特色专业（以下简称“中职三二分段及省级以上重点特色专业”）招生计划。中高职贯通培养五年一贯制试点招生计划和中职本科贯通招生计划，由省统一组织报名、考试和录取。

### （二）第二批次

公办的示范性普通高中学校（包括国家级示范性普通高中学校和市示范性普通高中学校，下同）和省一级普通高中学校名额分配招生计划。

### （三）第三批次

示范性普通高中学校其他（剩余）招生计划；引入国家、省、市优质教育资源新建的普通高中学校，经市教育局批准的部分招生计划。

### （四）第四批次

1. 普通高中学校其他（剩余）招生计划。
  2. 中等职业学校（以下简称“中职学校”）其他（剩余）招生计划。
- 普通高中、中职三二分段及省级以上重点特色专业未录满的招生计划或因学生未按规定时间到校注册而空余的计划，统一安排补录。补录安排在第四批次中职学校其他（剩余）招生计划录取之前进行。

## 二、各批次志愿个数

### （一）第一批次

1. 普通高中：每类可填报1个学校志愿，分别为特长生招生计划、自主招生计划、外语和艺术类招生计划、港澳子弟班招生计划。
2. 中职三二分段及省级以上重点特色专业：可填报2个学校志愿，每校可填报3个专业，每校要选择是否服从专业调剂。

### (二) 第二批次

可填报3个学校志愿。

### (三) 第三批次

可填报6个学校志愿。

### (四) 第四批次

1. 普通高中：可填报6个学校志愿。

2. 中职学校：可填报6个学校志愿，每校可填报6个专业，每校要选择是否服从专业调剂。

## 三、填报志愿时间与流程

实行网上填报志愿。考生凭考生号、密码或通过粤省事登录“广州市高中阶段学校招考服务平台”(<https://zhongkao.gzzk.cn>，以下简称“中考服务平台”)填报志愿。

(一) 填报志愿时间：2021年6月1日9:00至6月5日16:00。

(二) 填报志愿流程：选择“志愿填报”功能→修改新密码(仅首次进入需要)→填报各批次学校志愿→修改、核对志愿→确认志愿信息。

考生须在2021年6月5日(星期六)16:00前对网上填报的志愿信息予以确认，逾时未确认的志愿信息无效。

(三) 志愿修改：填报志愿期间，考生可对未确认的志愿信息进行反复修改，一经确认成功，不能再修改。

(四) 志愿封存：2021年6月5日16:00为填报志愿截止时间，系统将准时自动关闭，市招考办立即举行志愿封存仪式，对考生志愿数据等报考信息进行安全备份和封存，并委托广州公证处进行现场公证。考生志愿以封存的考生数据盘信息为准，考生可随时登录中考服务平台查看本人的志愿信息。

## 四、投档录取规定

### (一) 划定控制分数线(以下简称“控制线”)

1. 录取最低控制线。由市招考办根据当年普通高中招生计划、中职三二分段及省级以上重点特色专业招生计划、考生填报志愿情况以及考生成绩，分别划定普通高中录取最低控制线、中职三二分段及省级以上重点特色专业录取最低控制线，与中考成绩同步公布。

2. 梯度投档控制线。以降序排列在报考总人数12%位置(去尾取整)的考生成绩作为普通高中第一梯度投档控制线；以40分为间隔依次设定普通高中第二梯度投档控制线、普通高中第三梯度投档控制线……普通高中录取最低控制线。其中，第二批次名额分配招生学校录取最低控制线为该校近3年在提前批统一计划户籍生录取最低分数的平均值下降20分(若当年未在提前批招生的，取当年学校除独立招生外的首批次户籍生录取最低分数计算，最终计算时去尾取整)；第三批次国家级示范性普通高中录取最低控制线为普通高中第三梯度投档控制线(申请继续依梯度顺序投档的学校除外)；第三批次和第四批次的其余普通高中录取最低控制线为2021年普通高中录取最低控制线。中职学校第一梯度投档控制线为普通高中录取最低控制线；以40分为间隔依次设定中职学校第二梯度投档控制线、中职学校第三梯度投档控制线……

### (二) 普通高中投档录取规则

1. 普通高中各批次均按1:1比例投档。

2. 普通高中第一批次四类招生按相关招生方案统一投档录取。普通高中特长生招生，根据学校招收特长生的各项目计划数及其录取最低控制线，按志愿从高分到低分投档录取。普通高中自主招生，根据学校招生简章公布的自主招生计划数、学校录取最低控制线和综合素质评价要求，按志愿从高分到低分投档录取。外语、艺术类普通高中招生，根据市教育局批准并由学校向社会公布的

招生方案，按志愿从高分到低分投档录取。普通高中港澳子弟班招生，根据学校招生简章公布的港澳子弟班报考条件、招生计划数及其录取最低控制线，按志愿从高分到低分投档录取。

3. 普通高中第二、第三和第四批次招生，采用梯度控制线上志愿优先投档方式统一投档录取。普通高中相关批次计划投档时，首先安排投档分在普通高中第一梯度投档控制线以上（含本数，下同）的考生投档，先投第一志愿，每所学校按投档分从高到低录取，若学校的招生计划未录满，再投第二志愿……依此类推。若学校在普通高中第一梯度投档控制线以上还未录满，则安排投档分在普通高中第二梯度投档控制线以上的考生按照上述方法进行投档……依此类推，直至本批次全部投档结束。

4. 在多个批次安排招生计划的普通高中，除港澳子弟班招生计划外，非最后批次投档的剩余计划均并入该校第三批次或第四批次计划。港澳子弟班未完成的计划不并入后续批次招生，面向港澳台居民考生补录。普通高中在该校最后一批次（包括只有一批次的）投档时，若未完成招生计划，不降分录取，对剩余学位统一安排补录。如一所普通高中（含校区）在第三批次或第四批次有多条招生计划，则分别按计划对应录取和补录。

5. 在普通高中自主招生和名额分配招生时，示范性普通高中投档考生的录取参考科目成绩均须达到C级及以上，非示范性普通高中投档考生的录取参考科目成绩均须达到D级及以上。

6. 区属公办示范性普通高中可将不超过15%的招生计划面向外区招生，在第三批次投档时，本区与外区考生同时投档。当外区考生投档数已达到面向外区招生最大计划数时，就不再投外区考生。

7. 公办普通高中学校计划包括户籍生招生计划（含政策性照顾学生）和随迁子女招生计划，分别对应户籍生和随迁子女投档录取。

8. 普通高中补录。在第四批次中职学校其他（剩余）招生计划录取之前，未完成招生计划的普通高中，统一组织补录。省、市属普通高中面向全市补录；区属普通高中原则上面向全市补录，具体补录范围由其主管教育行政部门确定，并报市招考办备案。市招考办将在广州招考网（<http://gzzk.gz.gov.cn/>）统一公布补录计划和各校补录最低控制分数线。公办普通高中学校补录计划不再区分户籍生和符合报考公办普通高中条件的随迁子女。凡未曾被普通高中和中职三二分段及省级以上重点特色专业录取、符合补录范围且中考成绩达到有关学校补录最低分数的考生，均可登录中考服务平台填报补录志愿。

### （三）中职学校投档录取规定

1. 中职学校各批次均按1:1比例投档，采用梯度控制线上志愿优先投档方式统一投档录取。中职学校各批次计划投档时，首先安排投档分在中职学校第一梯度投档控制线以上的考生投档，先投第一志愿，每所学校按考生专业志愿优先、投档分从高到低进行第一专业志愿投档，再进行第二专业志愿投档……依此类推完成所有专业志愿投档，若学校的专业招生计划已完成，则不再对此专业投档，若学校该批次仍有专业招生计划未完成的，则对当前志愿填报该校且选择了“专业服从分配”但还未投档的考生，按考生投档分从高到低、专业代码从小到大顺序投档至招生计划未完成的专业；学校在本批次计划已完成的不再对其投档，若学校在本批次计划未完成的，再进行第二志愿投档……依此类推，直至最后一个志愿完成投档。其次安排投档分在中职学校第二梯度投档控制线以上的考生按照上述方法进行投档……依此类推，直至本批次全部投档结束。

2. 中职三二分段及省级以上重点特色专业补录。与普通高中补录同步进行补录志愿填报和投档。

3. 全市统一录取和注册报到结束后，市招考办在广州招考网统一公布中职学校缺口计划，中职学校自主组织生源注册入学。

### （四）其他规定

1. 投档分计算规则。在投档录取时，对符合加分或优先录取条件的考生，按考生成绩加分或优先后的投档分投档录取。特长生和名额分配录取不享受加分或优先录取；考生如同时符合多项加分的，享受加分值最高的事项；考生如同时符合加分和优先录取的，享受了加分事项的不再享受优先录取；“三侨生”加分仅限填报广东华侨中学志愿投档录取；父母双方均属本市农业户口的独生子女以及纯二女计生户的女孩加分仅限填报户籍所在区所办高中志愿投档录取。考生享受加分或优先录取的投档分，仅用于投档录取，不计入初中学业水平考试录取计分科目总分，在考生的电子版中考成绩证明中予以说明。

2. 同分排序规则。当考生的投档分相同时，按以下规则进行排序：首先是享受“同等条件下优先录取”的考生（考生若已享受加分，则不再享受优先录取）；再比较录取计分科目总分；若情况又相同，则先比较语文、数学、英语三科成绩之和；若再相同，则依次比较数学、语文、英语、道德与法治、历史、物理、化学单科成绩。

3. 普通高中第三批次和第四批次招生时，荔湾、越秀、海珠三区同属一个招生区域，即三个区的考生等同于一个区的考生，均可报考三区内的区属普通高中，投档时不视作外区考生。荔湾、越秀、海珠的初中应届毕业生参加名额分配录取和自主招生时，不能报考其他两区的区属示范性普通高中自主招生计划和名额分配计划。

4. 考生一旦被前面的志愿学校（不论公办高中、民办高中、中职）录取，则不再参加后续志愿投档。被普通高中或中职三二分段及省级以上重点特色专业录取的考生，如注销录取结果，则只能参加已填报的中职剩余招生计划志愿投档录取。所有注销、补录均在广州市中招录取系统进行。

5. 招生学校如无特殊理由，对所有投档的考生必须录取，不得退档。

## 五、填报志愿注意事项

（一）考生必须按规定的学校招生范围和招生批次填报个人志愿。填报志愿与投档录取方式有密切关系，考生填报志愿时，须了解清楚投档录取有关规定。各学校招生批次及投档录取的具体要求，考生可详细阅读《二〇二一年广州市高中阶段学校招生报考指南》（以下简称《报考指南》）和《2021年广州市高中阶段学校招生填报志愿模拟表》。

（二）考生根据个人学业水平和发展意愿自行在网上填报志愿，不要求所有批次和志愿都报满，但同批次内须遵循从第一志愿到后续志愿的填报顺序。考生应尽可能利用志愿容量，也要考虑前后志愿间的梯度，合理填报志愿，以增加录取机会。

（三）高中阶段学校投档录取不设宿位数控制，宿位不作为投档录取规则之一。部分学校提供的宿位数小于招生计划数（详见《报考指南》）、无法满足所有考生住宿需求的，由学校制定宿位分配方案并提前向社会公布，考生入学后由学校根据方案分配宿位。考生在填报宿位不足的学校时，如有住宿需求，可先咨询学校了解住宿分配方案、衡量自身实际情况后再慎重做出选择。

（四）凡选择民办高中志愿的考生，须区分普通高中班和国际课程班，了解相关收费标准，考虑家庭的经济承受能力后方可填报。考生一旦被录取，须按有关规定交费和注册报到，否则招生学校有权注销其录取资格，注销后不能参加普通高中和中职三二分段及省级以上重点特色专业的补录。

（五）根据有关规定，部分招生学校（专业）录取时，对考生的身体条件有特别的要求或限制，《报考指南》的招生计划篇中做出说明。考生务必详细了解招生学校的有关规定，根据本人的身体条件填报志愿。如果考生的身体条件不符合所填报学校（专业）的报考条件，一旦被录取，在入学后经新生体检证实不符合录取条件的，招生学校有权调整其专业，或令其休学甚至取消录取资格，后果由考生本人负责。



各区教育局、各招生学校和各初中学校要加强招生政策、升学指导的业务培训，增强升学指导工作的科学性、针对性和适时性，做到上下政策一致、宣传口径一致、操作程序一致。各初中学校要及时发放《报考指南》，确保每位考生免费人手一本，并引导考生通过电话、网络、现场咨询等途径更多地了解所选择的学校，并特别提醒考生“志愿信息以考生在中考服务平台确认的为准”；要认真做好志愿填报的组织工作，开放机房，加强环境卫生消毒和通风，做好网络环境检查，为考生提供网上填报志愿的条件。各区教育局要加强对辖区内初中学校的检查和监督力度，严禁以任何形式干预或限制考生自主填报志愿。如有严重违反招生规定和纪律，侵犯考生合法权益的行为，一经发现按有关规定对当事人做出严肃处理。

- 附件：1. 2021年广州市高中阶段学校招生填报志愿模拟表  
2. 2021年广州市高中阶段学校招生考生报考范围一览表

广州市招生考试委员会办公室  
2021年4月21日

## 附件1

### 2021年广州市高中阶段学校招生填报志愿模拟表

录取批次		志愿序号	学校名称	中职专业名称		是否服从专业调剂
第一批次	普通高中特长生	1				
	普通高中自主招生	1				
	普通高中外语、艺术类	1				
	普通高中港澳子弟班	1				
	中职三二分段及省级以上重点特色专业招生计划	1		1		□是 □否
				2		
3						
	2		1		□是 □否	
			2			
			3			
第二批次	公办的示范性普通高中和省一级普通高中名额分配计划	1				
		2				
		3				
第三批次	示范性普通高中其他(剩余)招生计划;引入国家、省、市优质教育资源新建的普通高中学校,经市教育局批准的部分招生计划	1				
		2				
		3				
		4				
		5				
		6				

2021年广州市高中阶段学校招生报考指南

录取批次		志愿序号	学校名称	中职专业名称		是否服从专业调剂	
第四批次	普通高中其他(剩余)招生计划	1					
		2					
		3					
		4					
		5					
		6					
	中等职业学校其他(剩余)招生计划	1			1		□是 □否
					2		
					3		
					4		
					5		
					6		
		2			1		□是 □否
					2		
					3		
					4		
					5		
					6		
		3			1		□是 □否
					2		
					3		
					4		
					5		
					6		
4				1		□是 □否	
				2			
				3			
				4			
				5			
				6			
5			1		□是 □否		
			2				
			3				
			4				
			5				
			6				
6			1		□是 □否		
			2				
			3				
			4				
			5				
			6				
补录	普通高中和中职三二分段及省级以上重点特色专业学校因未录满招生计划或因学生未按规定时间到校注册而空余的学位,统一补录,补录安排在第四批次中等职业学校其他(剩余)招生计划之前进行。						



## 附件2

2021年广州市高中阶段学校招生考生报考范围一览表

考生类别	学籍情况	户籍情况	报考范围
我市户籍应届毕业生	本市学籍	本市户籍	1.省、市属普通高中(注1); 2.区属公办示范性普通高中(含国家级示范性普通高中和市示范性普通高中,注2); 3.学籍或户籍所在区的其他公办普通高中(越秀、海珠、荔湾三个区同属一个招生区域,自主招生和名额分配招生计划除外); 4.在我市招生的民办普通高中; 5.中职学校。
非本市户籍的应届毕业生	本市学籍	政策性照顾学生(含往届)	与其学籍所在区具有该区户籍和学籍的初中应届毕业生相同。港澳台居民考生可报考招收港澳子弟班的学校。
	本市三年完整学籍	符合公办普通高中报考条件随迁子女(注3)	1.省、市属普通高中; 2.学籍所在区的区属公办普通高中; 3.在我市招生的民办普通高中; 4.中职学校; 5.港澳台居民考生可报考招收港澳子弟班的学校。
	本市学籍	不符合上述条件的非本市户籍生	在我市招生的民办普通高中和中职学校。港澳台居民考生可报考招收港澳子弟班的学校。
我市户籍外地返穗生	——	本市户籍	与其户籍所在区具有该区户籍和学籍的初中应届毕业生相同,名额分配招生计划除外。
我市户籍往届生	——	本市户籍	与其户籍所在区具有该区户籍和学籍的初中应届毕业生相同,自主招生和名额分配招生计划除外。
无我市学籍的港澳台或国外来穗升学生、非政策性照顾的非本市户籍往届毕业生	——	——	在我市招生的民办普通高中和中职学校。港澳台居民考生可报考招收港澳子弟班的学校。
符合名额分配报考资格的考生	同一初中学校三年完整学籍并在该校就读到毕业的初中应届毕业生或从市外转学到本市并在转入学校就读到毕业的初中应届毕业生	本市户籍(含4月30日前户籍迁入本市并通过户籍变更审核的考生、通过审核的政策性照顾学生)	学籍所在初中学校分得的名额分配计划,具体见《报考指南》(注4)

注: 1. 省、市属普通高中: 华南师范大学附属中学、广东实验中学、广东广雅中学、广州市执信中学、广州市第二中学、广州市第六中学、广州市铁一中学、广州大学附属中学、广州市协和中学、广东华侨中学、广州市美术学院、广州外国语学校。

2. 区属公办示范性普通高中: 面向全市招生, 但招收学校所在区以外的学生人数不能超过本校当年招生计划的15%。具体学校名单详见《报考指南》。

3. 符合公办普通高中报考条件的随迁子女: 具有我市三年初中完整学籍、父母一方或其他监护人持有在我市办理且在有效期内的《广东省居住证》的非本市户籍初中毕业生。省、市属和越秀、海珠、荔湾、天河区属公办普通高中招收此类考生的计划为该校当年招生计划的8%至15%, 白云、黄埔、番禺、花都、南沙、从化、增城区属公办普通高中招收此类考生的计划为该校当年招生计划的8%至18%, 区属公办普通高中的具体比例由各区根据实际情况确定, 省、市属公办普通高中的具体比例由学校自行确定。

4. 2021年, 公办的示范性普通高中和省一级普通高中名额分配招生计划是该校招生总计划的50%。

## 相关政策文件查阅指引

1. 广州市教育局关于印发《广州市初中学业水平考试语文数学英语道德与法治历史物理化学等科目考试实施方案（试行）》的通知（穗教招考〔2020〕2号）。
2. 广州市教育局关于印发《广州市初中学业水平考试物理、化学、生物学实验方案（试行）》的通知（穗教招考〔2019〕6号）。
3. 广州市教育局关于印发广州市初中学业水平考试体育与健康考试实施意见的通知（穗教规字〔2019〕2号）。
4. 广州市教育局关于印发广州市初中学生综合素质评价实施办法（试行）的通知（穗教基教一〔2019〕71号）。
5. 广州市教育局关于稳步推进广州市初中学生综合素质评价工作的意见（穗教基教〔2020〕9号）。
6. 广州市教育局关于印发《广州市初中学业水平考试地理生物学信息技术音乐美术等科目考试实施方案（试行）》的通知。
7. 广州市招生考试委员会办公室关于做好广州市初中学业水平考试录取参考科目成绩管理工作的通知。
8. 广州市教育局关于做好2021年广州市普通高中招收体育艺术特长生招生工作的通知。
9. 广州市招生考试委员会办公室关于做好2021年广州市普通高中学校自主招生工作的通知。
10. 广州市招生考试委员会办公室关于做好2021年普通高中名额分配招生工作的通知。
11. 广州市招生考试委员会办公室关于做好2021年我市高中阶段学校考试招生报名工作的通知（穗招考办〔2021〕4号）。
12. 广州市发展改革委关于高中阶段学校招生考试科目收费问题的复函（穗发改函〔2020〕272号）。

## 第二部分 志愿篇

### 仔细了解报考范围

#### 一、我市高中阶段教育有哪些学校？

我市高中阶段教育的学校有：普通高中（含公办和民办高中）、高职院校（高等学校五年制专科，下同）、中职学校（含教育系统的职业高中、普通中专，人力资源和社会保障系统的技工学校）。除高职院校招生工作由省教育考试院统一组织管理外，其他学校由广州市招生考试委员会办公室统一组织招生考试和录取工作。

#### 二、各类考生的报考范围是什么？

考生类别	学籍情况	户籍情况	报考范围
我市户籍应届毕业生	本市学籍	本市户籍	1.省、市属普通高中(注1)； 2.区属公办示范性普通高中(含国家级示范性普通高中和市示范性普通高中,下同,注2)； 3.学籍或户籍所在区的其他公办普通高中(越秀、海珠、荔湾三个区同属一个招生区域,自主招生和名额分配招生计划除外)； 4.在我市招生的民办普通高中； 5.中职学校。
非本市户籍的应届毕业生	本市学籍	政策性照顾学生(含往届)	与其学籍所在区具有该区户籍和学籍的初中应届毕业生相同。港澳台居民考生可报考招收港澳子弟班的学校。
	本市三年完整学籍	符合公办普通高中报考条件随迁子女(注3)	1.省、市属普通高中； 2.学籍所在区的区属公办普通高中； 3.在我市招生的民办普通高中； 4.中职学校； 5.港澳台居民考生可报考招收港澳子弟班的学校。
	本市学籍	不符合上述条件的非本市户籍生	在我市招生的民办普通高中和中职学校。港澳台居民考生可报考招收港澳子弟班的学校。
我市户籍外地返穗生	——	本市户籍	与其户籍所在区具有该区户籍和学籍的初中应届毕业生相同,名额分配招生计划除外。
我市户籍往届生	——	本市户籍	与其户籍所在区具有该区户籍和学籍的初中应届毕业生相同,自主招生和名额分配招生计划除外。
无我市学籍的港澳台或国外来穗升学生、非政策性照顾的非本市户籍往届毕业生	——	——	在我市招生的民办普通高中和中职学校。港澳台居民考生可报考招收港澳子弟班的学校。
符合名额分配报考资格的考生	同一初中学校三年完整学籍并在该校就读到毕业的初中应届毕业生或从市外转学到本市并在转入学校就读到毕业的初中应届毕业生	本市户籍(含4月30日前户籍迁入本市并通过户籍变更审核的考生、通过审核的政策性照顾学生)	学籍所在初中学校分得的名额分配计划,详见本书第七部分(注4)

注：1. 省、市属普通高中：华南师范大学附属中学、广东实验中学、广东广雅中学、广州市

执信中学、广州市第二中学、广州市第六中学、广州市铁一中学、广州大学附属中学、广州市协和中学、广东华侨中学、广州市美术中学、广州外国语学校。

2. 区属公办示范性普通高中：面向全市招生，但招收学校所在区以外的学生人数不能超过本校当年招生计划的15%。具体学校名单见本书第七部分。

3. 符合公办普通高中报考条件的随迁子女：具有我市三年初中完整学籍、父母一方或其他监护人持有在我市办理且在有效期内的《广东省居住证》的非本市户籍初中毕业生。省、市属和越秀、海珠、荔湾、天河区属公办普通高中招收此类考生的计划为该校当年招生计划的8%至15%，白云、黄埔、番禺、花都、南沙、从化、增城区属公办普通高中招收此类考生的计划为该校当年招生计划的8%至18%，区属公办普通高中的具体比例由各区根据实际情况确定，省、市属公办普通高中的具体比例由学校自行确定。各学校的随迁子女招生最大计划见本书第七部分。

4. 2021年，普通高中名额分配招生学校为公办的示范性普通高中学校（含国家级示范性普通高中学校和市示范性普通高中学校，下同）和省一级普通高中学校，名额分配招生计划是学校招生总计划的50%（不含广东华侨中学、广州市培英中学港澳子弟班，广州外国语学校作为外语特色学校不纳入名额分配范围）。

### 三、我市户籍的应届生，户籍和学籍不在同一个区的，升学范围有何规定？

学籍与户籍不在同一个区的我市户籍应届生，可自主选择学籍或户籍所在区升学。选择按户籍所在区升学的，称为“跨区生”，须在中考报名时申报跨区生资格。跨区生的报考范围与其户籍所在区具有该区学籍和户籍的应届初中毕业生相同。办理了跨区手续的跨区生，系统会自动设定升学范围为户籍所在区，其报名、考试、志愿填报仍在学籍学校进行，不需回户籍所在区办理。不申请跨区的，则默认按学籍所在区升学，报考范围与其学籍所在区具有该区户籍和学籍的应届初中毕业生相同。其中符合名额分配报考资格的考生，无论是否办理跨区，都只能报考学籍所在学校分得的名额分配计划。其中报考自主招生的跨区生，只能选择户籍所在区的学校进行报考。

### 四、荔湾、越秀、海珠三区的考生升学范围要注意什么？

普通高中特长生、第三批次和第四批次招生时，荔湾、越秀、海珠三区同属一个招生区域，即三个区的考生等同于一个区的考生，均可报考三区内的区属普通高中，投档时不视作外区考生。荔湾、越秀、海珠的初中应届毕业生参加自主招生和名额分配录取时，不能报考其他两区的区属普通高中自主招生计划和名额分配计划。

### 五、如何理解区属公办示范性普通高中面向全市招生，但招收学校所在区以外的学生人数不能超过本校当年招生计划的15%？

区属公办示范性普通高中学校可将不超过15%的招生计划面向外区招生，具体比例由各区根据实际情况确定，详见本书第七部分普通高中“外区招生最大计划”。区属公办普通高中的自主招生和名额分配计划均面向本区招生，所以不安排外区招生计划。投档时，本区与外区考生同时投档。当外区考生投档数已达到面向外区招生最大计划数时，就不再投外区考生。

## 正确填报升学志愿

### 一、我市高中阶段学校招生批次和每批次志愿怎么安排？

按下表所示计划类别从前到后顺序分批次分类别录取：

录取批次	计划类别	志愿个数
第一批次	普通高中特长生招生计划	1个
	普通高中自主招生计划	1个
	外语、艺术类普通高中招生计划	1个
	普通高中港澳子弟班招生计划	1个
	中职三二分段及省级以上重点特色专业招生计划	2个学校志愿,每校可填报3个专业,每校要选择是否服从专业调剂
第二批次	公办的示范性普通高中学校和省一级普通高中学校名额分配招生计划	3个
第三批次	示范性普通高中学校其他(剩余)招生计划;引入国家、省、市优质教育资源新建的普通高中学校,经市教育局批准的部分招生计划	6个
第四批次	非示范性普通高中学校其他(剩余)招生计划	6个
	中等职业学校其他(剩余)招生计划	6个学校志愿,每校可填报6个专业,每校要选择是否服从专业调剂

普通高中、中职三二分段及省级以上重点特色专业未录满的招生计划或因学生未按规定时间到校注册而空余的计划，统一安排补录。补录安排在第四批次中职学校其他（剩余）招生计划录取之前进行。

### 二、填报志愿前要做哪些准备工作？

一要了解官方发布的填报志愿文件。填报志愿与投档录取规则密切相关，考生及家长要了解报考范围、录取批次、投档方式等规则。

二要了解目标学校。①查阅学校的招生范围和招生计划，以及学校历年的中考录取分数（<http://gzzk.gz.gov.cn/>，广州招考网—中考中招—历年分数栏目），初步确定目标学校范围。②根据普通高中的历年录取、高考出口、选科走班、宿位、收费等情况，中职学校的培养体系、升学通道、专业实力、职业前景等情况初步确定目标学校。③根据自己的优势学科和“新高考”要求初步规划高考学科组合或中职学校专业方向，选择最有学科优势、最适合自己的学校。如有住宿需求，可先咨询学校了解住宿分配方案、衡量自身实际情况后再慎重作出选择。如要填报民办高中志愿，须区分普通高中班和国际课程班，了解相关收费标准，考虑家庭的经济承受能力后方可填报。

三要共同权衡，模拟斟酌。按照中考发挥正常、一般、失常三种情况拟定不同的方案，要有“保底”学校，选择“即使发挥失常，也能被基本满意的学校录取”方案。

### 三、怎样填报志愿能增加被录取的机会？

理性估分、志愿有梯度、充分利用志愿容量。填报志愿和考试一样，保持平和的心态很重要。建议尽量充分利用间隔40分的多梯度投档规则和各批次最大志愿容量，以一定的分差依次拉开各



志愿之间的梯度，要选定一个能够接受的“保底”学校，尽量增加被录取的机会。

### 四、如何填报志愿？

我市高中阶段学校招生实行网上填报志愿。考生凭考生号、密码或粤省事登录“广州市高中阶段学校招考服务平台”（<https://zhongkao.gzzk.cn/>，以下简称“中考服务平台”）填报志愿。

（一）填报志愿时间：2021年6月1日9:00至6月5日16:00。

（二）填报志愿流程：选择“志愿填报”功能→修改新密码（仅首次进入需要）→填报各批次学校志愿→修改、核对志愿→确认志愿信息。

考生须在2021年6月5日（星期六）16:00前对网上填报的志愿信息予以确认，逾时未确认的志愿信息无效。

（三）志愿修改：填报志愿期间，考生可对未确认的志愿信息进行反复修改，一经确认成功，不能再修改。

### 五、填报志愿要注意什么？

（一）妥善保管密码。考生登录中考服务平台进入志愿填报功能后，一定要修改初始密码，密码的设置要有一定的复杂度，不能使用过于简单和易破解的字符串作为密码（如本人生日），要妥善保管修改后的密码。对于考生因密码丢失导致的填报志愿与考生本人或家长意愿不符问题，由考生自行负责。

（二）填报志愿须及时网上确认。为保证志愿信息准确无误和提高志愿录入效率，考生可先填写志愿模拟表，再在网上录入志愿信息，认真校对后再确认。若录入的志愿信息与模拟表不一致，市招考办只以考生网上确认的志愿信息为准。考生须在6月5日（星期六）16:00前对网上填报的志愿信息予以确认，逾时未确认的志愿信息无效。

（三）了解投档录取规定合理填报志愿。考生必须按规定的学校招生范围和招生批次填报个人志愿。填报志愿与投档录取方式有密切关系，考生填报志愿时，须了解清楚投档录取有关规定。各学校招生批次及投档录取的具体要求，考生可详细阅读本书第二、三部分和《2021年广州市高中阶段学校招生填报志愿模拟表》。

（四）填报志愿要承担责任和风险。志愿填报情况与录取直接相关，考生因填报志愿不合理造成落选，由考生本人承担责任。考生一旦被前面的志愿学校（不论公办高中、民办高中、中职）录取，则不再参加后续志愿投档。

### 六、考生对志愿有异议如何处理？

2021年6月5日16:00为填报志愿截止时间，系统将准时自动关闭，市招考办立即举行志愿封存仪式，对考生志愿数据等报考信息进行安全备份和封存，并委托广州公证处进行现场公证。考生志愿以封存的考生数据盘信息为准，考生可随时登录中考服务平台查看本人的志愿信息。

### 七、填报志愿的顺序有哪些规定？

（一）各批次的填报顺序没有规定，考生可根据招生学校所在的批次自行选择填报。

（二）同批次内须遵循从第一志愿到后续志愿的填报顺序。

（三）中职学校的专业志愿须从第一专业志愿依次填报，每校要选择是否服从专业调剂。

考生根据个人学业水平和发展意愿自行在网上填报志愿，不要求所有批次和志愿都报满。考生应尽可能利用志愿容量，也要考虑前后志愿间的梯度，合理填报志愿，以增加录取机会。



## 八、可以在不同批次填报同一所学校吗？不同录取批次之间，志愿的顺序互相影响吗？

可以。只要在志愿填报系统里显示出的各批次学校，都可以填报，每类计划按填报志愿文件中的招生录取批次顺序投档录取。例如，A校（普通高中）第一、二、三批次都有招生计划，学生可根据自己符合资格情况来填报。

投档是分批进行的，不同的录取批次之间，其志愿顺序互不影响。

## 九、填报区属示范性高中的外区计划有何建议？

区属示范性高中可将不超过15%的招生计划面向外区招生。建议考生根据自身成绩情况，参照招生学校往年录取分数，结合学校宿位情况，适当考虑报考外区示范性高中。尤其是学位竞争相对激烈的中心城区考生，建议考生不要扎堆本区示范性高中，可将报考范围扩大至外区示范性高中，以增加录取机会。

## 十、随迁子女升学政策有什么变化？

今年，随迁子女报考公办普通高中的“两个有”资格条件和报考学校范围不变。公办普通高中招收随迁子女的计划比例有调整，省、市属和越秀、海珠、荔湾、天河区属公办普通高中招收随迁子女的计划为该校当年招生计划的8%至15%，白云、黄埔、番禺、花都、南沙、从化、增城区属公办普通高中招收随迁子女的计划为该校当年招生计划的8%至18%，区属公办普通高中的具体比例由各区根据实际情况确定，省市属公办普通高中的具体比例由学校自行确定。各学校的随迁子女招生最大计划见本书第七部分。

公办普通高中补录时，补录计划不再区分户籍生和随迁子女。

## 十一、考生填报宿位不足的学校时要注意什么？

高中阶段学校投档录取不再设宿位数控制，宿位不作为投档录取规则之一。部分学校提供的宿位数小于招生计划数（详见本书第七部分学校备注说明），无法满足所有考生住宿需求，由学校制定宿位分配方案并提前向社会公布，考生入学后由学校根据方案分配宿位。考生在填报宿位不足的学校时，如有住宿需求，可先咨询学校了解住宿分配方案、衡量自身实际情况后再慎重做出选择。

## 十二、填报民办高中要注意什么？

凡选择民办高中志愿的考生，须区分普通高中班和国际课程班，了解相关收费标准，考虑家庭的经济承受能力后方可填报。考生一旦被录取，须按有关规定交费和注册报到，否则招生学校有权注销其录取资格，注销后不能参加普通高中和中职三二分段及省级以上重点特色专业的补录。

## 十三、如何填报中职三二分段及省级以上重点特色专业？

今年中职三二分段及省级以上重点特色专业招生计划在第一批招生。未完成的招生计划，安排在第四批次中职学校其他招生计划录取之前，与普通高中补录同步进行补录志愿填报和投档。考生如未被任何学校录取，可按届时公布的补录文件登录中考服务平台填报补录志愿，参加补录。全市统一录取和注册报到结束后，市招考办在广州招考网统一公布中职学校缺口计划，中职学校自主组织生源注册入学。

职业教育与普通教育是两种不同教育类型，具有同等重要地位。中职学校侧重动手能力、技能

教育，培养从事技术、技能、操作或其他社会性工作人才。建议考生综合考虑自身的学习情况、兴趣爱好、个人志向等，选择适合自己的升学志愿。

考生一旦被第一批次的中职三二分段及省级以上重点特色专业的中职学校录取，将不能参加后续批次的投档录取，以及普通高中和中职三二分段及省级以上重点特色专业的统一补录。

## 第一批次招生计划报考须知

### 一、报考普通高中的体育、艺术特长生须具备什么条件？

根据《广州市教育局关于做好2021年广州市普通高中招收体育艺术特长生招生工作的通知》规定：

(一) 基本条件。普通高中特长生招生必须符合《广州市教育局印发〈关于进一步深化高中阶段学校考试招生制度改革的实施意见〉的通知》(穗教规字〔2018〕8号)规定的条件。

(二) 体育特长生报名需符合下列条件之一：

1. 获得教育、体育行政部门主办(含市教育局委托广州市学生体育艺术教育协会承办)的广州市级以上(含市级)体育比赛个人或集体项目前六名者。

2. 获得区级教育、体育行政部门主办的比赛个人项目或集体项目前三名者。

3. 参加地级(市)以上教育、体育行政部门主办(或参与主办)的比赛达到国家二级运动员以上(含二级)标准者。

(三) 艺术特长生报名需符合下列条件之一：

1. 获得教育行政部门主办的国家、省级、市级各类艺术专项比赛三等奖以上。

2. 获得区级教育行政部门举办的各类艺术专项比赛二等奖以上。

3. 获得中国舞蹈家协会主办的全国“小荷风采”少儿舞蹈比赛铜奖以上。

4. 获得国际奥林匹克合唱比赛铜奖以上。

5. 获得教育、体育行政部门主办的国家级、省级体育舞蹈赛事个人前六名以上。

6. 获得其他大型国际比赛获奖的个人或集体项目获奖者(需为金奖以上并经市教育局确认)。

7. 参加“羊城学校美育节”系列展演活动演出者(获得市教育局颁发的展演证书)。

8. 广州青年交响乐团入团满一年以上团员且代表乐团参加正式交流演出(必须出具团员证明和演出证明)。

9. 非物质文化遗产艺术项目含京剧、粤剧、古琴、剪纸等，教育行政部门没有举办相关比赛的艺术活动，如个人艺术水平突出，可由本人申请，经所在学校认定后给予推荐，按程序由市教育局进行资格审定。

(四) 获奖证书有效期。比赛获奖证书有效期为2018年5月1日至2021年4月30日。

### 二、普通高中自主招生学校有哪些？

2021年普通高中自主招生学校如下：

序号	学校名称	隶属	自主招生计划	招生范围
1	华南师范大学附属中学	省属	31	全市
2	广东实验中学	省属	64	全市

序号	学校名称	隶属	自主招生计划	招生范围
3	广东广雅中学(本部校区)	市属	60	全市
4	广东广雅中学(花都校区)	市属	40	全市
5	广州市执信中学	市属	80	全市
6	广州市第二中学	市属	90	全市
7	广州市第六中学	市属	73	全市
8	广州大学附属中学	市属	65	全市
9	广州市铁一中学(越秀校区)	市属	35	全市
10	广州市铁一中学(番禺校区)	市属	35	全市
11	广州外国语学校	市属	26	全市
12	广东华侨中学	市属	40	全市
13	广州市协和中学	市属	42	全市
14	广州市真光中学(校本部)	荔湾区	61	荔湾区
15	广州市真光中学(汾水校区)	荔湾区	16	荔湾区
16	广州市第七中学	越秀区	50	越秀区
17	广州市第五中学	海珠区	48	海珠区
18	广州中学	天河区	55	天河区
19	广州市培英中学	白云区	48	白云区
20	广州科学城中学	黄埔区	39	黄埔区
21	广东仲元中学	番禺区	72	番禺区
22	广州市花都区秀全中学	花都区	61	花都区
23	广州市南沙第一中学	南沙区	36	南沙区
24	广州市从化区从化中学	从化区	65	从化区
25	广州市增城区增城中学	增城区	33	增城区
合计			1265	

### 三、自主招生如何组织安排?

自主招生工作主要流程如下:

- (一) 4月30日前自主招生学校申报自主招生简章。
- (二) 5月11日,统一在广州招考网、学校网站或公告栏公布学校自主招生计划及简章。
- (三) 5月14日-17日,自主招生考生报名,考生须在报名时间内凭考生号和密码登录中考服务平台(<https://zhongkao.gzzk.cn/>),按指引进行报名,每名考生最多可选2所普通高中学校报名。
- (四) 5月21日前,确定综合能力考核名单,综合能力考核资格人数不超过学校自主招生计划5倍;5月24日-28日,在广州招考网、学校网站或公告栏公示参加综合能力考核考生名单。
- (五) 6月1日-5日,填报志愿,进入考核名单的考生在第一批次自主招生类填报确定1所普通高中学校参加综合能力考核。
- (六) 6月26日-27日,综合能力考核,自主招生学校在全市统一安排时间内组织开展综合能力

考核，严格按照选拔标准择优确定预录取资格名单，预录取资格人数不得超过自主招生计划数。严禁组织考试，鼓励紧密结合学校特色项目发展方向创新考核办法。6月28日-7月2日，通过广州招考网、学校网站或公告栏进行公示预录取资格名单，考生也可以通过中考服务平台的“个人信箱”进行查询。

(七) 正式录取，自主招生纳入全市统一招生录取，安排在第一批次。示范性普通高中自主招生投档考生的录取参考科目成绩均须达到C级及以上，非示范性普通高中自主招生投档考生的录取参考科目成绩均须达到D级及以上。获得自主招生预录取资格的考生，其初中学业水平考试成绩须达到学校自主招生简章公布的自主招生录取最低控制分数线方可被正式录取，学校自主招生录取最低控制分数线不得低于2021年普通高中录取最低控制分数线。

### 四、外语、艺术类普通高中招生计划如何录取？

外语、艺术类普通高中招生计划根据广州市统一投档录取规定，按照市教育局批准并由学校向社会公布的招生方案统一投档录取，相关要求见本书第七部分学校备注说明，具体事宜由招生学校负责解释。

### 五、港澳子弟班如何录取？

广东华侨中学、广州市培英中学港澳子弟班面向全市招收港澳台学生。港澳子弟班计划根据广州市统一投档录取规定，按照学校招生简章公布的港澳子弟班报考条件、招生计划数及其录取最低控制线统一投档录取。相关要求见本书第七部分学校备注说明，具体事宜由招生学校负责解释。

## 第二批次名额分配计划报考须知

### 一、什么是“名额分配”？

“名额分配”即近年来已实行的“指标到校”政策，按省的政策规范表述为“名额分配”。根据国家、省关于优质普通高中名额分配招生的规定，按照《广州市教育局印发〈关于进一步深化高中阶段学校考试招生制度改革的实施意见〉的通知》（穗教规字〔2018〕8号）要求，我市2021年至2023年公办的示范性普通高中学校（含国家级示范性普通高中学校和市示范性普通高中学校）和省一级普通高中学校将50%的招生计划分配到初中学校。

### 二、符合什么条件的考生可报考名额分配计划？往届生、返穗生能报考吗？

报考名额分配计划的考生，须同时符合以下条件：

- (一) 初中应届毕业生；
- (二) 具有广州市户籍（含政策性照顾学生），户籍从外市迁入我市的，户籍迁入的截止日期为2021年4月30日，政策性照顾学生的资格以2021年4月30日前审核通过的为准；
- (三) 具有同一初中学校三年完整学籍并在该校就读到毕业或从市外转学到本市并在转入初中学校就读到毕业。

往届生、返穗生不属我市初中应届毕业生，没有我市初中应届毕业生学籍，不能报考我市名额

分配计划。

### 三、名额分配招生学校有哪些，分配范围是什么？

今年名额分配招生学校共有76所，81个校区。其中10所省、市属名额分配招生学校（12个校区）的名额分配计划面向全市分配，66所区属名额分配招生学校（69个校区）的名额分配计划面向本区分配。有多个校区的学校按校区分配。具体如下：

分配范围	名额分配招生学校
全市	华南师范大学附属中学、广东实验中学、广雅中学(本部校区、花都校区)、执信中学、市第二中学、市第六中学、广东华侨中学、协和中学、广州大学附属中学、铁一中学(越秀校区、番禺校区)
荔湾区	市第一中学、市第四中学、真光中学(校本部、汾水校区)、南海中学、西关外国语学校
越秀区	市第三中学、市第七中学、市第十六中学(校本部、水荫校区)、培正中学、育才中学、市第十七中学、广东实验中学越秀学校、市第十三中学
海珠区	市第五中学、南武中学、市第九十七中学(校本部、金碧校区)、市第四十一中学、海珠外国语实验中学
天河区	广州中学、市第八十九中学、天河中学、市第七十五中学、市第一一三中学、广州奥林匹克中学、天河外国语学校
白云区	培英中学、市第六十五中学、大同中学、白云中学、彭加木纪念中学、广东外语外贸大学实验中学、广州空港实验中学(原71中)
黄埔区	市第八十六中学、玉岩中学、科学城中学、石化中学
番禺区	仲元中学、番禺中学、象贤中学、禺山高级中学、广东第二师范学院番禺附属中学、番禺区实验中学、洛溪新城中学、大龙中学、石碁中学、石北中学、石楼中学、南村中学
花都区	秀全中学、邝维煜纪念中学、新华中学、圆玄中学、花都区第一中学
南沙区	南沙第一中学、东涌中学、大岗中学
从化区	从化中学、从化区流溪中学、从化区第五中学、从化区第二中学
增城区	增城中学、增城区第一中学、新塘中学、增城区高级中学、郑中钧中学、荔城中学

### 四、名额分配怎样进行？

(一) 成立教育集团的示范性普通高中，按集团内农村初中学校和集团内上一年中考总分平均分低于全市中考总分平均分的初中学校的符合名额分配报考资格考生数30:1的比例，确定直接分配给集团内相关初中的名额分配计划数，由中考服务平台按规则自动进行计算，计算结果四舍五入取整。剔除面向集团直接分配的名额分配计划后，剩余名额分配计划则面向全市或本区分配。

(二) 成立教育集团的示范性普通高中剔除面向集团内直接分配计划后的剩余名额分配计划，未成立教育集团的示范性普通高中的名额分配计划，省一级普通高中的名额分配计划，按两级分配或一级分配模式分配给初中学校。名额分配计划由市招考办统一采用电脑派位方式进行，全程现场公证。老三区（越秀、海珠、荔湾三区）视为三个独立的招生区域进行名额分配。

1. 省、市属名额分配招生学校面向全市的名额分配。采用两级分配模式。先按各区符合名额分配报考资格考生数在全市所占份额，逐一将省、市属名额分配招生学校的名额分配计划数按比例分配至各区；再以区为单位将名额分配计划整体打包，根据各初中学校符合名额分配报考资格考生



数在本区所占份额，计算每个学校可分得的名额分配计划数，采用电脑派位方式随机分配至各初中学校。

2. 区属名额分配招生学校面向本区的名额分配。采取一级分配模式。将区属名额分配招生学校面向本区的名额分配计划整体打包汇总，再根据各初中学校符合名额分配报考资格考生数在本区所占份额，计算各初中学校可分得的名额分配计划数，采用电脑派位方式将名额分配计划随机分配至各初中学校。

2021年普通高中名额分配计划电脑派位仪式已于5月14日举行，并于当天在广州招考网公布分配结果，各初中学校分得的名额分配计划详见本书第七部分。

### 五、名额分配志愿如何填报？

名额分配纳入全市统一招生录取，安排在第二批次，设3个志愿，与其他批次志愿同步填报。

符合名额分配报考资格的考生，无论是否办理跨区，都只能填报学籍所在学校分得的名额分配计划志愿。

### 六、名额分配计划怎样投档录取？

1. 名额分配投档录取规则与我市普通高中统一投档录取规则保持一致，如志愿优先原则、梯度投档规则、同分排序规则等。

2. 示范性普通高中名额分配投档考生的录取参考科目成绩均须达到C级及以上，非示范性普通高中名额分配投档考生的录取参考科目成绩均须达到D级及以上。

3. 名额分配招生学校以近3年在提前批统一计划户籍生录取最低分数的平均值下降20分为该校名额分配的录取最低控制分数线（若当年未在提前批招生的，取当年学校除独立招生外的首批次户籍生录取最低分数计算。最终计算时去尾取整）；名额分配的录取最低控制分数线不低于2021年普通高中录取最低控制分数线。考生的投档分数只取初中毕业生学业水平考试录取计分科目成绩，不含高中阶段学校考试招生各项加分和优先录取。

4. 若名额分配计划在录取最低控制分数线上未能完成，则将剩余的名额分配计划并入该校第三批次或第四批次计划进行投档录取。



## 第三部分 录取篇

### 投档与录取方式

#### 一、今年招生录取批次有变化吗？

根据《广州市教育局印发〈关于进一步深化高中阶段学校考试招生制度改革实施意见〉的通知》（穗教规字〔2018〕8号），我市2021-2023年高中阶段学校考试招生工作按此文件执行，其中招生录取批次由原来的7个批次调整优化为4个批次，详见下表：

2020年中考		2021年中考	
录取批次	学校类别	录取批次	学校类别
独立招生学校	普通高中自主招生、外语与艺术类、港澳子弟班、宏志生	第一批次	普通高中特长生、自主招生、外语与艺术类、港澳子弟班；中职三二分段及省级以上重点特色专业
提前批(含指标计划和统一计划)	公办的示范性普通高中指标计划	第二批次	公办的示范性普通高中和省一级普通高中名额分配
	示范性普通高中统一计划	第三批次	示范性普通高中剩余招生计划；引入国家、省、市优质教育资源新建的普通高中学校，经市教育局批准的部分招生计划
第一批	示范性普通高中部分计划		
第二批提前录取	广州市美术中学	第四批次	非示范性普通高中剩余招生计划；中等职业学校剩余招生计划
第二批	市一级公办普通高中、市一级民办普通高中部分计划		
第三批	其他普通高中		
第四批	各级各类中职学校		

#### 二、今年的投档录取规定有变化吗？

按照稳定性和延续性原则，对考生志愿设置和投档录取规定进行必要优化。

不变之处：①划定普通高中第一梯度投档控制分数线（与往年“提前批高分优先投档线”相近）办法保持不变，以降序排列在报考总人数12%位置（去尾取整）的考生成绩作为普通高中第一梯度投档控制线。②全市统一划定普通高中录取最低控制分数线方式保持不变。③志愿优先、择优录取投档规则保持不变。④投档计分方式和同分排序规则保持不变。⑤名额分配招生学校录取最低控制分数线设置办法保持不变。⑥考前填报志愿、户籍生和随迁子女计划分开投档、区属示范性高中面向外区招生不超过总计划的15%、普通高中补录安排等方面均无变化。

变化之处：①采用多梯度投档规则。普通高中第二、第三和第四批次招生计划，采用梯度控制线上志愿优先投档方式，梯度投档控制线间隔为40分。②第三批次国家级示范性普通高中录取最

低控制分数线为普通高中第三梯度投档控制线(申请继续依梯度顺序投档的学校除外)。<sup>③</sup>普通高中自主招生和名额分配招生时,示范性普通高中投档考生的录取参考科目成绩均须达到C级及以上,非示范性普通高中投档考生的录取参考科目成绩均须达到D级及以上。<sup>④</sup>中职三二分段及省级以上重点特色专业计划在第一批招生,且划定录取最低控制分数线,未完成的招生计划统一征集志愿补录。

### 三、为何今年要采用多梯度投档规则?

根据录取批次调整和我市高中阶段学校办学的实际情况,综合考虑各方面因素,2021年我市中考招生录取采用多梯度投档规则。

实行多梯度投档录取,与往年投档录取规则有效衔接,有利于形成统一规范、稳定清晰的投档录取规则,方便考生理解和掌握;有利于形成合理的志愿梯度,增加非第一志愿录取机会,降低考生填报志愿难度;有利于考生填报外区示范性普通高中志愿,促进区域间合理流动;民办普通高中面向全市各区考生的投档控制线相同,录取更加公平。

### 四、如何理解今年的梯度投档规则?

我市普通高中和中职学校均采用梯度控制线上志愿优先投档方式统一投档录取。以普通高中为例,相关批次计划投档时,首先对投档分在普通高中第一梯度投档控制线以上(含本数)的考生投档,先投第一志愿,每所学校按投档分从高到低录取,若学校的招生计划未录满,再投第二志愿……依此类推。若学校在普通高中第一梯度投档控制线以上还未录满,则对投档分在普通高中第二梯度投档控制线以上的考生按照上述方法进行投档……依此类推,直至本批次全部投档结束。如下图所示:

普通高中批次投档示意图

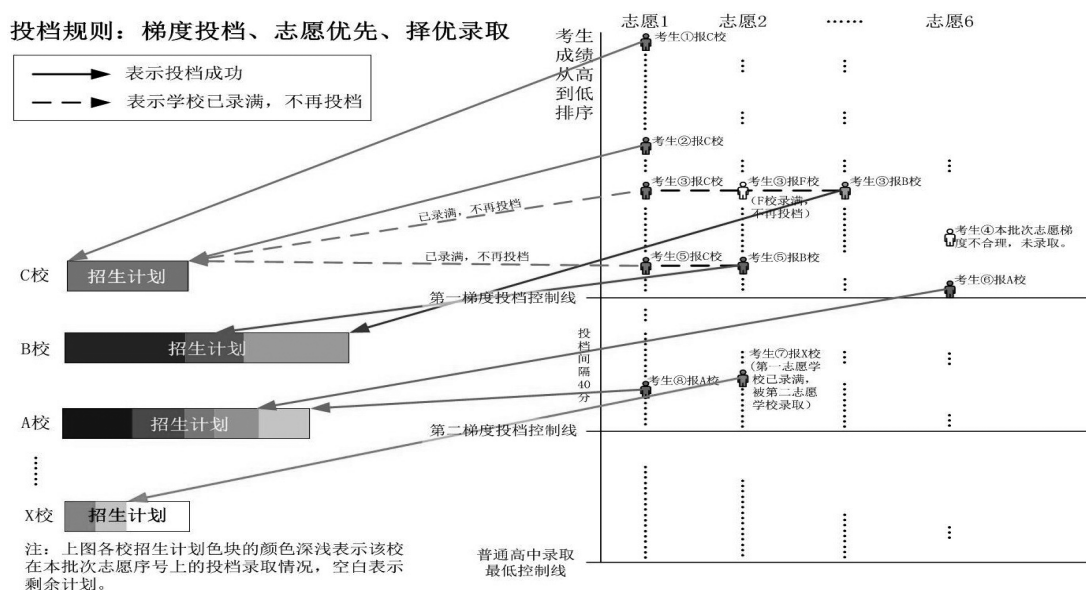

### 五、如何划定录取最低控制线和梯度投档控制线?

**录取最低控制线。**由招考办根据当年普通高中招生计划、中职三二分段及省级以上重点特色专业招生计划、考生填报志愿情况以及考生成绩,分别划定普通高中录取最低控制线、中职三二分段及省级以上重点特色专业录取最低控制线,与中考成绩同步公布。

**梯度投档控制线。**以降序排列在报考总人数12%位置(去尾取整)的考生成绩作为普通高中第一梯度投档控制线;以40分为间隔依次设定普通高中第二梯度投档控制线、普通高中第三梯度投

档控制线……普通高中录取最低控制线。其中，第二批次名额分配招生学校录取最低控制线为该校近3年在提前批统一计划户籍生录取最低分数的平均值下降20分（若当年未在提前批招生的，取当年学校除独立招生外的首批次户籍生录取最低分数计算，最终计算时去尾取整）；第三批次国家级示范性普通高中录取最低控制线为普通高中第三梯度投档控制线（申请继续依梯度顺序投档的学校除外）；第三批次和第四批次的其余普通高中录取最低控制线为2021年普通高中录取最低控制线。中职学校第一梯度投档控制线为普通高中录取最低控制线；以40分为间隔依次设定中职学校第二梯度投档控制线、中职学校第三梯度投档控制线……

## 六、普通高中各批次是如何进行投档录取的？

（一）普通高中第一批次四类招生按相关招生方案统一投档录取。普通高中特长生招生，根据学校招收特长生的各项目计划数及其录取最低控制线，按志愿从高分到低分投档录取。普通高中自主招生，根据学校招生简章公布的自主招生计划数、学校录取最低控制线和综合素质评价要求，按志愿从高分到低分投档录取。外语、艺术类普通高中招生，根据市教育局批准并由学校向社会公布的招生方案，按志愿从高分到低分投档录取。普通高中港澳子弟班招生，根据学校招生简章公布的港澳子弟班报考条件、招生计划数及其录取最低控制线，按志愿从高分到低分投档录取。

（二）普通高中第二、第三和第四批次招生，采用梯度控制线上志愿优先投档方式统一投档录取。普通高中相关批次计划投档时，首先安排投档分在普通高中第一梯度投档控制线以上（含本数，下同）的考生投档，先投第一志愿，每所学校按投档分从高到低录取，若学校的招生计划未录满，再投第二志愿……依此类推。若学校在普通高中第一梯度投档控制线以上还未录满，则安排投档分在普通高中第二梯度投档控制线以上的考生按照上述方法进行投档……依此类推，直至本批次全部投档结束。

## 七、成绩达到普通高中录取最低控制分数线是不是一定能被普通高中录取？

不一定。普通高中录取最低控制分数线是由市招考办根据当年普通高中招生计划、考生填报志愿情况以及考生成绩划定。普通高中录取最低控制分数线以上的考生人数多于普通高中招生计划数。考生成绩达到普通高中录取最低控制分数线只表示考生具备参与普通高中投档的资格，但最终能否被普通高中录取与考生填报的志愿学校投档录取情况直接相关。

## 八、什么是学校录取最低分数？

学校录取最低分数是在投档录取时，按照投档录取规定，对填报某所招生学校的全体考生根据志愿顺序、中考成绩完成投档后产生的最低录取分数。学校录取最低分数是学校在某批次投档录取完成后产生的，是投档录取的结果，不是事先设定的。各学校往年录取最低分数详见广州招考网-中考中招-历年分数。

## 九、达到学校录取最低分数就一定被录取吗？

不一定。投档时，若考生填报该校的志愿序号大于学校的末位考生志愿序号，则达到学校录取最低分数也不能被录取。若有几个考生填报该校的志愿序号等于学校的末位考生志愿序号，且总分相同，则比较同分序号，按同分序号先后顺序录取。因此，即使考生达到学校录取最低分数，并不代表就一定被录取，能否录取，取决于考生填报该校的志愿序号、同分序号先后及招生学校投档至该分数时的剩余招生计划数。因此也会造成考生虽达到学校的录取最低分数，但由于填报该校的

志愿序号大于学校的末位考生志愿序号或同分排序靠后而落选的情况。

### 十、普通高中的补录如何进行？

在第四批次中职学校其他（剩余）招生计划录取之前，未完成招生计划的普通高中，统一组织补录。省、市属普通高中面向全市补录；区属普通高中原则上面向全市补录，具体补录范围由其主管教育行政部门确定，并报市招考办备案。市招考办将在广州招考网（<http://gzzk.gz.gov.cn/>）统一公布补录计划和各校补录最低控制分数线。公办普通高中学校补录计划不再区分户籍生和符合报考公办普通高中条件的随迁子女。凡未曾被普通高中和中职三二分段及省级以上重点特色专业录取、符合补录范围、且中考成绩达到有关学校补录最低分数的考生，均可登录中考服务平台填报补录志愿。

### 十一、中职学校如何进行投档录取？

中职学校各批次均按1:1比例投档，采用梯度控制线上志愿优先投档方式统一投档录取。中职学校各批次计划投档时，首先安排投档分在中职学校第一梯度投档控制线以上的考生投档，先投第一志愿，每所学校按考生专业志愿优先、投档分从高到低进行第一专业志愿投档，再进行第二专业志愿投档……依此类推完成所有专业志愿投档，若学校的专业招生计划已完成，则不再对此专业投档，若学校该批次仍有专业招生计划未完成的，则对当前志愿填报该校且选择了“专业服从分配”但还未投档的考生，按考生投档分从高到低、专业代码从小到大顺序投档至招生计划未完成的专业；学校在本批次计划已完成的不再对其投档，若学校在本批次计划未完成的，再进行第二志愿投档……依此类推，直至最后一个志愿完成投档。其次安排投档分在中职学校第二梯度投档控制线以上的考生按照上述方法进行投档……依此类推，直至本批次全部投档结束。

### 十二、中职学校的补录如何进行？

（一）中职三二分段及省级以上重点特色专业补录。与普通高中补录同步进行补录志愿填报和投档。

（二）中职学校全市统一录取和注册报到结束后，市招考办在广州招考网统一公布中职学校缺口计划，中职学校自主组织生源注册入学。补录办法如下：

1. 未被录取的考生，凭身份证和准考证自行到招生学校按注册入学的方式办理补录手续，由招生学校直接在中招录取系统进行录取。
2. 原已被中职学校录取、要求放弃原录取结果再参加中职补录的考生，凭身份证和准考证自行到招生学校，由本人协助新录取学校在中招录取系统注销其原录取结果，再办理录取手续。
3. 未办理今年升学报名手续、要求参加中职补录的初中毕业生（含往届生）以及未能升学的高中毕业生，凭户口簿、身份证及初、高中毕业证或结业证自行到招生学校，按注册入学方式办理补录手续。

### 十三、考生被普通高中和中职三二分段及省级以上重点特色专业录取后，能办理退档再参加高中补录吗？

不能。凡已被普通高中和中职三二分段及省级以上重点特色专业录取或未按时注册报到的考生，均不能再参加普通高中和中职三二分段及省级以上重点特色专业的补录。如注销录取结果，则只能参加已填报的中职剩余招生计划志愿投档录取。

### 十四、6月1日至5日未填报志愿，能参加补录吗？

可以参加补录。凡已报名参加中考和统一录取，但未曾被普通高中和中职三二分段及省级以上



重点特色专业录取过、符合补录范围、且中考成绩达到有关学校补录最低分数的考生，均可登录中考服务平台填报补录志愿。

需要提醒考生的是，补录计划有限，建议考生珍惜志愿填报机会，充分用好志愿容量，合理拉开志愿梯度，争取在统一录取阶段被录取。

## 十五、被省的高职院校五年一贯制单独招生录取了，还能被我市普通高中录取吗？

可以。《广东省教育厅 广东省招生委员会办公室关于做好2021年高职院校五年一贯制单独招生考试工作的通知》（粤教考函〔2021〕1号）规定，考生被全省统考招生录取后，仍可以继续参加2021年中考及高中阶段学校录取；被全省统考录取的考生，须在规定的时间前往招生院校进行新生入学报到、注册（报到、注册时间由招生院校确定），逾期视为自动放弃全省统考的录取资格。

## 十六、投档分与学业水平考试成绩有何区别？

在投档录取时，对符合加分或优先录取条件的考生，按考生成绩加分或优先后的投档分投档录取。特长生和名额分配录取不享受加分或优先录取；考生如同时符合多项加分的，享受加分值最高的事项；考生如同时符合加分和优先录取的，享受了加分事项的不再享受优先录取；“三侨生”加分仅限填报广东华侨中学志愿投档录取；父母双方均属本市农业户口的独生子女以及纯二女计生户的女孩加分仅限填报户籍所在区所办高中志愿投档录取。考生享受加分或优先录取的投档分，仅用于投档录取，不计入初中学业水平考试录取计分科目总分，在考生的电子版中考成绩证明中予以说明。

## 十七、同分序号是什么？对学业水平考试成绩总分相同的考生，怎样进行投档排序？

当考生的投档分相同时，按以下规则进行排序：首先是享受“同等条件下优先录取”的考生（考生若已享受加分，则不再享受优先录取）；再比较录取计分科目总分；若情况又相同，则先比较语文、数学、英语三科成绩之和；若再相同，则依次比较数学、语文、英语、道德与法治、历史、物理、化学单科成绩。

依照上述规则对全市投档总分相同的考生进行排序产生的序号，即为考生的同分序号，在考生的电子版中考成绩证明中予以说明。

## 十八、“三侨生”报考广东华侨中学如何投档录取？

户籍在本市的归侨学生、归侨子女、华侨在国内的子女报考广东华侨中学（以下简称“侨中”），予以加20分投档录取。报考侨中之外其他学校的，均在同等条件下予以优先录取。也就是说报考非侨中的其它学校不享受加分，只享受在同等条件下优先录取。

例如：某“三侨生”中考成绩为638分，可享受加20分对侨中投档。按该生志愿顺序只对侨中按加分后的658分投档，非侨中的其它志愿仍按638分投档。

## 十九、“父母双方均属本市农业户口的独生子女以及纯二女计生户的女孩”报考户籍所在区所办高中如何投档录取？

国家全面实施两孩政策前生育子女，父母双方均属本市农业户口的独生子女以及纯二女计生户的女孩，报考户籍所在区所办高中，予以加5分投档录取。报考户籍所在区所办高中以外学校的，



不享受加分。

例如：父母双方均属本市农业户口的某独生子女考生的中考成绩为650分，可享受加5分对其户籍所在区所办高中投档。按该生志愿顺序只对其户籍所在区所办高中按加分后的655分投档，非户籍所在区所办高中的其它志愿仍按650分投档。

## 二十、如何理解“末位考生志愿序号”和“最大志愿序号”？

“末位考生志愿序号”是指向招生学校投档最后一名考生的志愿序号。

“最大志愿序号”是指向招生学校投档考生中最大的志愿序号。

结合学校录取最低分数和梯度投档控制线来看，若学校录取最低分数 $\geq$ 第一梯度投档控制线，即“末位考生志愿序号”=“最大志愿序号”；若学校录取最低分数 $<$ 第一梯度投档控制线，“末位考生志愿序号”不一定等于“最大志愿序号”，要区分看待。

以第三批次为例，假设第一梯度投档控制线为690分，第二梯度投档控制线为650分，A学校录取最低分数为689分，最大志愿序号为6，末位考生志愿序号为1，即表示该校第一梯度投档控制线上录取了所有第一到第六志愿填报该校的考生，但在690分时仍未完成计划，接着继续投690分以下、650分以上第一志愿的考生，投到第一志愿689分时该校计划完成，末位考生志愿序号为1，即最后一个被该校录取的考生是第一志愿填报该校的。

## 二十一、被录取的新生要注意什么？

被录取的新生须严格按录取学校规定的时间，准时到学校注册报到。凡不按时注册报到的，由招生学校在录取系统注销其录取资格，不予保留学位。具体报到时间请登录中考服务平台查阅各校《新生注册报到须知》。

## 二十二、2021年广州市高中阶段学校招生电子录取通知书 (样板)

No.12345

### 2021年广州市高中阶段学校 录取通知书

某某同学（证件号：440103\*\*\*\*\* 考生号：0103\*\*\*\*\*）

经广州市招生考试委员会办公室批准，你被广州市\*\*中学（公办，高中部）录取。请按录取学校规定的注册时间和要求，到录取学校办理新生注册手续。逾期不到校注册，视为放弃录取。



# 样 板

招生学校公章

2021年7月

广州市招生考试委员会办公室制

注：来穗人员随迁子女在我市完成高中阶段学业后，参加我省普通高校招生统一考试（高考）的资格，按省招考部门相关规定执行。

## 加分或优先录取政策与执行

### 一、广州市高中阶段学校考试招生有什么加分或优先录取政策?

2021年广州市高中阶段学校考试招生加分或优先录取考生分类一览表

加分或优先录取	考生类型	材料指引
加20分	军人、公安烈士子女	《烈士证明书》
	作战部队、驻“二类地区”、“三类地区”、“二类岛”、“三类岛”、西藏自治区以及在“高风险、高危害岗位”连续工作3年以上(含已工作并将连续工作3年以上)军人的子女,或者有子女后曾在该地区 and 岗位累计工作5年以上军人的子女(军人子女包括现役军人的子女、烈士子女、因公牺牲和病故军人的子女,下同)	现役军人身份证件、通过中考服务平台打印的申请表
	“因公牺牲及残疾军人”的子女	《革命军人因公牺牲证明书》;现役军人身份证件、残疾军人证、通过中考服务平台打印的申请表
	“受到表彰奖励”军人的子女	现役军人身份证件、平时荣获二等功或战时荣获三等功以上荣誉证书、通过中考服务平台打印的申请表
	烈士、因公牺牲、一级至四级因公伤残、英雄模范消防救援人员的子女	相关荣誉证书或表彰材料等
	户籍在本市的归侨学生、归侨子女、华侨在国内的子女,仅限报考广东华侨中学	父母或考生本人的户口簿、回国定居材料或护照、他国长期居留证件等(外文的附中文翻译公证)
加10分	残疾军人	考生本人的残疾军人证
	公安英模(一级、二级英雄模范)子女	公安英模奖励证书
	因公牺牲人民警察子女、一级至四级残疾人民警察子女、学业考试当年5月31日前9年内参加过联合国维和部队的在穗人民警察子女	《人民警察因公牺牲证明书》;《伤残人民警察证》;有效工作证件、参加联合国维和部队工作材料
	少数民族学生	通过采集的身份证信息核验
	高层次人才子女(含海外)	《广州市高层次人才证书》或《海外高层次人才证书》或省人力资源和社会保障厅认定的相应材料
	户籍在本市的台湾省籍同胞子女	户口簿
加5分	国家全面实施两孩政策前生育子女,父母双方均属本市农业户口的独生子女以及纯二女计生户的女孩,报考户籍所在区所办高中的	《计划生育服务证》或《独生子女父母光荣证》、户口簿(根据《广州市人民政府关于进一步推进户籍制度改革的实施意见》(穗府〔2016〕3号)关于“在全市范围内取消农业、非农业以及其他户口性质划分,统一登记为广州市居民户口,实现户籍‘一元化’登记管理”的精神,此处的“农业户口”指统一登记为“居民户口”前登记的“农业户口”。)

加分或优先录取	考生类型	材料指引
同等条件下优先录取	病故军人子女	《革命军人病故证明书》
	平时荣获三等功的军人子女	三等功荣誉证书、现役军人身份证件及通过中考服务平台打印的申请表
	驻一般地区部队军人子女	现役军人身份证件及通过中考服务平台打印的申请表
	复退军人子女	复退军人证件
	复员退伍军人	考生本人的复退军人证件
	消防救援人员子女	有效工作证件
	抗击新冠肺炎疫情一线医疗卫生工作人员子女	有效工作证件等相应材料
	台胞子女	《中华人民共和国台湾居民居住证》或五年期《台湾居民来往大陆通行证》
	我国驻外使领馆工作人员在初中阶段回国的子女	有效工作证件、外交护照等
	户籍在本市的归侨学生、归侨子女、华侨在国内的子女 报考广东华侨中学之外其他学校	父母或考生本人的户口簿、回国定居材料或护照、他国长期居留证件等(外文的附中文翻译公证)

注：1. 享受上述加分录取的考生，其享受加分后的总分数仅用于投档录取，不作为考生初中学业水平考试的成绩。

2. 上述各类加分或优先录取条款中，考生可申报多项但只能享受其中最高加分一项。

3. 上述有关军人子女的规定，以《广州市教育局关于转发军人子女教育优待办法的实施细则的通知》（穗教转〔2014〕332号）、《中共广东省委办公厅广东省人民政府办公厅印发〈关于建立和完善我省复退军人服务体系的意见〉的通知》（粤委办〔2017〕2号）为准。

4. 上述有关消防救援人员子女的规定，以《关于印发〈广州市消防救援支队广州市教育局广州市应急管理局关于消防救援队伍人员及其子女教育优待工作的实施细则（试行）〉的通知》（穗消〔2020〕8号）规定为准。

5. 上述有关抗击新冠肺炎疫情一线医疗卫生工作人员子女的规定，以《广州市教育局广州市卫生健康委员会转发关于做好抗击疫情一线医疗卫生工作人员子女教育优待工作的通知》规定为准。

6. 以上各项材料或证件须提交原件核验。出具父母证件的还须提供与父母（或一方）同户的户口簿或《出生医学证明》或监护人变更的法院判决书等。坚决杜绝弄虚作假行为，考生及父母对所提供的材料真伪性及因此产生的问题负全责。

## 二、如何执行加分或优先录取政策？

（一）在投档录取时，根据加分或优先录取政策中关于“加分投档录取”的规定，对符合条件考生的初中学业水平考试录取计分科目总分给予加分，再按加分后对应的成绩进行投档录取。

（二）在投档录取时，根据加分或优先录取政策中关于“在同等条件下优先录取”的规定，对符合条件的考生，在与其他考生投档总分相同的情况下给予优先投档录取。

（三）特长生和名额分配录取不享受加分或优先录取；考生如同时符合多项加分的，享受加分

值最高的事项；考生如同时符合加分和优先录取的，享受了加分事项的不再享受优先录取；“三侨生”加分仅限填报广东华侨中学志愿投档录取；父母双方均属本市农业户口的独生子女以及纯二女计生户的女孩加分仅限填报户籍所在区所办高中志愿投档录取。

（四）考生享受加分或优先录取的投档分，仅用于投档录取，不计入初中学业水平考试录取计分科目总分，在考生的电子版中考成绩证明中予以说明。

### 三、享受加分或优先录取的考生，如何在成绩证明中获知是否已给予加分或优先录取？

对符合加分或优先录取条件并经审核批准的考生，其成绩单的“说明”栏目中，将列出享受相应加分或优先录取的具体类别，以及加分或优先录取后享受的投档总分和投档顺序。具体见成绩证明的说明栏目第2小点。

#### 例1 享受加分录取的成绩证明样式。

如：某考生是高层次人才子女，其录取计分科目考试总成绩为692分，按规定加10分投档，那么，该考生将与录取计分科目总成绩为702分的考生一起投档。该考生取得的成绩证明如下呈现：

#### 2021年广州市初中学业水平考试成绩证明（样式）

广州市\_\_区\_\_学校 学生\_\_参加2021年广州市初中学业水平考试，各科成绩如下：  
证件号：\_\_\_\_\_，考生号：\_\_\_\_\_

科目	单 科 成 绩								录取计分科目考试总成绩
	语文	数学	英语 (含听说)	道德与 法治	历史	物理(含 物理实验 操作)	化学(含 化学实验 操作)	体育与 健康	
原始分	100	97	98	77	81	86	89	64	692

说明：1. 我市初中学业水平考试录取计分科目为语文、数学、英语（含听说）、道德与法治、历史、物理（含物理实验操作）、化学（含化学实验操作）、体育与健康，其中语文、数学、英语（含听说）各120分，道德与法治、历史各90分，物理（含物理实验操作）、化学（含化学实验操作）各100分，体育与健康70分，总分810分。

2. 根据高中阶段学校考试招生加分或优先录取政策，对符合条件的考生加分后，全市共有397名考生的投档总分为702分。你是高层次人才子女，根据高中阶段学校考试招生加分或优先录取政策和同分排序规则，你的投档分数为702分，同分序号为392。

3. 特长生和名额分配投档录取时，考生的投档分数只取初中学业水平考试录取计分科目成绩，不含高中阶段学校考试招生各项加分或优先录取。全市共有344名考生的录取计分科目总成绩为692分，根据同分排序规则，你的同分序号为214。

广州市招生考试委员会办公室  
2021年7月

#### 例2 享受同等条件下优先录取的成绩证明样式。

如：某考生是驻一般地区部队军人子女，其录取计分科目考试总成绩为702分，按规定在同等条件下优先录取，那么，该考生将按优先后的顺序投档录取。其取得的成绩证明如下呈现：

## 2021年广州市初中学业水平考试成绩证明（样式）

广州市\_\_区\_\_学校 学生\_\_参加2021年广州市初中学业水平考试，各科成绩如下：

证件号：\_\_\_\_\_，考生号：\_\_\_\_\_

科目	单 科 成 绩								录取计分科目考试总成绩
	语文	数学	英语(含听说)	道德与法治	历史	物理(含物理实验操作)	化学(含化学实验操作)	体育与健康	
原始分	98	99	112	75	77	89	84	68	702

说明：1. 我市初中学业水平考试录取计分科目为语文、数学、英语（含听说）、道德与法治、历史、物理（含物理实验操作）、化学（含化学实验操作）、体育与健康，其中语文、数学、英语（含听说）各120分，道德与法治、历史各90分，物理（含物理实验操作）、化学（含化学实验操作）各100分，体育与健康70分，总分810分。

2. 根据高中阶段学校考试招生加分或优先录取政策，对符合条件的考生加分后，全市共有348名考生的投档总分为702分。根据同分排序规则，你的投档分数为702分，同分序号为3。

3. 特长生和名额分配投档录取时，考生的投档分数只取初中学业水平考试录取计分科目成绩，不含高中阶段学校考试招生各项加分或优先录取。全市共有368名考生的录取计分科目总成绩为702分，根据同分排序规则，你的同分序号为132。

广州市招生考试委员会办公室

2021年7月

## 其他学校招生

### 一、广州市艺术学校如何招生录取？

广州市艺术学校的自主招生计划按照学校的招生简章完成录取，只招收应届初中毕业生，今年的招生计划为39人，包括国际标准舞表演、声乐表演、钢琴演奏、美术绘画四个专业。考生须分别于5月28日（国标舞专业）和6月18日（声乐、钢琴、美术）前关注微信公众号“广州市艺术学校”，点击菜单栏“艺校招考”进行报名。学校自行组织专业考试，文化考试不再单独设立，需要参加中考提供中考成绩单（加盖原学校专用章或者当地招生考试委员会办公室专用章），成绩综合排名择优录取。

### 二、广州市启明学校普通高中如何招生录取？

2021年广州市启明学校普通高中一年级招收一个班共16人，招收对象为九年义务教育应届毕业生，智力正常，品行优良，有视力残疾证，优先招收符合条件的广州市户籍学生。由广州市启明学校单独招生。有意报考的考生将报名材料于6月7日前邮寄到学校，于6月23-25日参加学校举行的招生考试（具体考试科目有：语文、数学、英语、道德与法治、历史、物理、化学、体育），根据考生考试成绩，结合考生填报志愿，择优录取。录取具体时间及录取名单公示见学校官方微信公



众号（广州市启明学校）。详情可查看学校官方微信公众号当年发布的招生简章。

### 三、广州市启聪学校普通高中如何招生录取？

2021年广州市启聪学校普通高中一年级招收两个班共30人，招收对象为九年义务教育应届毕业生，智力正常，品行优良，有听力残疾证，优先招收符合条件的广州市户籍学生。由广州市启聪学校单独招生。有意报考的考生将报名材料于6月8日前邮寄到学校，于6月21-22日参加学校举行的招生考试（具体考试科目有：语文、数学、英语、体育），根据考生考试成绩，结合考生填报志愿，择优录取。录取具体时间及录取名单公示见学校官方微信公众号（广州市启聪学校）。详情可查看学校官方微信公众号当年发布的招生简章。

### 2021年广州市高中阶段学校招生工作日程表

日期	工作内容	负责部门	参加部门
3.8-12	中考报名	市、区招考办	初中学校
4.1-2	音乐、美术录取参考科目考试	市、区招考办	有关学校
4.12-25	体育考试	市、区招考办	有关学校
5.8-9	英语听说考试	市、区招考办	有关学校
5.9-13	体育、艺术特长生考生现场报名	有关学校	区招考办
5.11	公布自主招生学校计划及简章	市招考办	有关学校
5.14-17	自主招生考生报名	市招考办	区招考办 有关学校
5.14-15	招生学校体育、艺术特长生专业测试,考生资格初审,打印初审通过考生名册	有关学校	
5.15-16	体育考试缓考	市、区招考办	有关学校
5.14	公办示范性普通高中和省一级普通高中名额分配计划电脑派位	市招考办	
5.21-24	物理、化学实验操作考试	市、区招考办	有关学校
5.24-28	公示参加自主招生综合能力考核考生名单	市招考办	有关学校
5.31前	体育、艺术特长生考生资格复审及名单公示	区招考办	有关学校
6.1-5	中考志愿填报	市、区招考办	初中学校
6.20-22	语文、数学、英语、道德与法治、历史、物理、化学录取计分科目笔试	市、区招考办	有关学校
6.26-27	自主招生学校综合能力考核	有关学校	市、区招考办
6.28-7.2	公示自主招生预录取资格名单	市招考办	有关学校
7月上旬	公布中考成绩	市、区招考办	初中学校
7月中下旬	普通高中和中职学校投档录取、注册报到	市、区招考办	有关学校

说明：以上安排如有变动，以广州招考网通知为准。

## 第四部分 中职学校篇

### 一、如何选择升学志愿？

人类的智能是多元的，每一个体的智能都有自己的特点和独特的表现形式，不同个人有不同的智能强项和弱项。有的学生文化学习基础较好，在语言智能和逻辑智能方面较为强项，通过读普通高中升入大学接受教育是适合他们发展的理想途径和方式。有的学生虽然文化学习成绩不突出，但在其他智能方面有特长，对于这类同学，如果执意选择普通高中接受高中教育，就可能得不到最佳的学习效果，反而使自身的优势失去宝贵的发展机会。普通高中和中等职业学校只代表人才培养的不同路径，是开发每类人才特长的必要分工，而不是人才筛选和分层的标签。

改革开放以来，职业教育为我国经济社会发展提供了有力的人才和智力支撑，现代职业教育体系框架全面建成，服务经济社会发展能力和社会吸引力不断增强，具备了基本实现现代化的诸多有利条件和良好工作基础。随着我国进入新的发展阶段，产业升级和经济结构调整不断加快，各行各业对技术技能人才的需求越来越紧迫，职业教育重要地位和作用越来越凸显。

职业教育和普通教育是两种不同的教育类型，具有同等重要地位。高中教育是为培养研究、设计、创新型人才打基础，而职业教育则是培养从事技术、技能、操作或其他社会性工作的人才，这两种人才都是社会必需的。正确选择升学志愿，要从考生本人的实际出发，综合考虑自身的学习情况、兴趣爱好、个人志向和发展需要，作出与之相适应的选择。选择适合自己的升学志愿，就是最好的选择。

### 二、中职学校有哪些类型、等级？

普通中专、职业高中、高等学校附属的中职部、技工院校（含技工学校、高级技工学校、技师学院，下同）等院校统称为“中职学校”。中职学校按办学性质分为公办和民办两大类；按学校隶属分为教育系统职业学校（含省属，由省教育厅主管；市属，由市教育局主管；区属，由各区教育局主管），以及人力资源和社会保障系统技工院校（含省属，由省人力资源和社会保障厅主管；市属，由市人力资源和社会保障局主管）。

教育系统职业学校等级有国家级示范、国家级重点、省级示范、省级重点、市级重点等；人力资源和社会保障系统技工院校等级有国家级示范、国家级重点技工学校、省重点技工学校、省一类技工学校等，具体学校等级详见本书第七部分。

### 三、我市中职学校的优质教育资源有何变化？

近几年来，我市不断加大对中职教育资源的整合力度，通过整合优化教育资源，“撤并关停”规模小、条件差、质量低的职业学校，我市中等职业学校布局结构明显优化。2020年，整合了市电子信息学校和市信息工程职业学校，组建市信息技术职业学校；整合市财经职业学校和市商贸职业学校，组建市财经商贸职业学校；整合市土地房产管理职业学校、市市政职业学校、市建筑工程职业学校，组建市城市建设职业学校，进一步优化了职业教育资源，也减少专业重复设置，进一步提高办学效益。优化职业教育类型定位，有利于提高职业教育吸引力和中职教育质量，推动人才培养向中高端发展，适应经济社会发展对各级各类人才培养的需要，培养更多高素质技术技能人才、能工巧匠、大国工匠。

## 四、什么是中高职贯通培养（三二分段）？

中高职贯通培养是指高职院校和对应中职学校，联合行业企业，共同制定五年一体化人才培养方案。录取的初中毕业生以“三二分段试点班”的名义单独编班，先在中职学校就读3年，通过转段考核且符合相关条件和要求的，进入对口高职院校对应专业学习2年。

## 五、如何填报中职三二分段及省级以上重点特色专业？

今年中职三二分段及省级以上重点特色专业招生计划在第一批次招生。未完成的招生计划，安排在第四批次中职学校其他招生计划录取之前，与普通高中补录同步进行补录志愿填报和投档。考生如未被任何学校录取，可按届时公布的补录文件登录中考服务平台填报补录志愿，参加补录。全市统一录取和注册报到结束后，市招考办在广州招考网统一公布中职学校缺口计划，中职学校自主组织生源注册入学。

考生一旦被第一批次的中职三二分段及省级以上重点特色专业的中职学校录取，将不能参加后续批次的投档录取，以及普通高中和中职三二分段及省级以上重点特色专业的统一补录。

## 六、中职学校如何进行投档录取？

（一）中职学校各批次均按1:1比例投档，采用梯度控制线上志愿优先投档方式统一投档录取。中职学校各批次计划投档时，首先安排投档分在中职学校第一梯度投档控制线以上的考生投档，先投第一志愿，每所学校按考生专业志愿优先、投档分从高到低进行第一专业志愿投档，再进行第二专业志愿投档……依此类推完成所有专业志愿投档，若学校的专业招生计划已完成，则不再对此专业投档，若学校该批次仍有专业招生计划未完成的，则对当前志愿填报该校且选择了“专业服从分配”但还未投档的考生，按考生投档分从高到低、专业代码从小到大顺序投档至招生计划未完成的专业；学校在本批次计划已完成的不再对其投档，若学校在本批次计划未完成的，再进行第二志愿投档……依此类推，直至最后一个志愿完成投档。其次安排投档分在中职学校第二梯度投档控制线以上的考生按照上述方法进行投档……依此类推，直至本批次全部投档结束。

（二）中职三二分段及省级以上重点特色专业补录。与普通高中补录同步进行补录志愿填报和投档。

（三）全市统一录取和注册报到结束后，市招考办在广州招考网统一公布中职学校缺口计划，中职学校自主组织生源注册入学。

## 七、中职学校的毕业生有哪些升学深造途径？

我省中等职业教育毕业生的出路越来越宽广，毕业时既可完全按照自身条件和意愿选择就业、投身社会生产实践，也可通过多种途径进一步升学深造。中职学生可通过中高职贯通培养（三二分段）招生、高职类“3+专业技能课程证书”考试、“高职院校自主招生”、普通高考等方式进入全日制大学学习深造，也可通过成人高考、自学考试、网络教育等方式边工作边读书，完成业余制高等教育学历的提升。全日制文凭、自考文凭、成教文凭都属于国民教育系列的文凭，都是国家承认的学历，各类毕业证书具有同等效力。

## 八、如何报考我省高职院校五年一贯制单独招生？

根据《广东省教育厅 广东省招生委员会办公室关于做好2021年高职院校五年一贯制单独招生考试工作的通知》（粤教考函〔2021〕1号）精神，今年我省继续在部分高职院校的艺术、体育、护理、学前教育、小学教育以及部分技术含量高、培养周期长的专业中开展中高职贯通五年一贯制

(以下简称“五年一贯制”)单独招生考试改革工作,招收具有广东省户籍或属于外省来粤务工人员随迁子女、符合我省各地(以地级市为单位)2021年中考报名条件的应届初中毕业生。同时,五年一贯制转段时,学生应符合有关高校录取所在年度广东省普通高考报名条件。符合报名条件且有意参加五年制招生录取的考生,应按通知要求进行报名和考试。详情请登录广东省教育考试院网站(<http://eea.gd.gov.cn/>)查阅。

### 九、广州市中等职业教育建立了哪些资助项目和政策?

为帮助贫困学生完成中等职业教育,各级政府、学校建立的资助政策和扶助措施主要有:

(一)国家各级财政对中等职业学校一、二年级涉农专业和非涉农专业家庭经济困难的学生给予国家助学金资助,非涉农专业家庭经济困难学生比例按非涉农专业在校学生的10%确定。资助标准为每人每年2000元,资助期为2年。

(二)中等职业教育免费制度是我国教育政策,也是大力发展职业教育的重大举措。《国家中长期教育改革和发展规划纲要(2010-2020年)》提出的“逐步实行中等职业教育免费制度”,从2009年开始实行中等职业学校农村家庭经济困难学生和涉农专业学生免学费,从2010年起免学费范围扩大到城市家庭经济困难学生,从2012年起免学费范围进一步扩大至所有农村(含县镇)学生。入读我市公办中等职业学校(含技工院校)的全日制学生,具备以下其条件之一即可享受一至三年级学费全免(艺术类相关表演专业除外):

1. 具有农村户籍或县镇非农户籍。
2. 入读专业属涉农专业、城市扶持专业。
3. 家庭经济困难学生,城市家庭经济困难学生享受免学费的比例按照我市在校城市学生不低于5%确定。凭有效证明向学校提出申请,经主管部门审核。
4. 残疾学生。

符合免学费条件的学生入读民办中职学校,按照规定标准减免学费,民办中职学校学费标准高于财政补助的部分,学校可继续向学生收取。

### 十、职业类学校的毕业生有什么就业优势吗?

近年来,我市中等职业学校着力培养学生综合职业能力,有效提高了毕业生的就业竞争力,就业率一直保持在96%以上,而且就业质量也不断提高。高中生、大学生“回炉”读职校、高分段应届初中毕业生报读中职学校的现象,充分说明了越来越多人认识到技能型人才的价值和中职学生的就业优势。

概括起来,职业类学校对毕业生就业优势因素有:

(一)推荐就业机制完善。我市中职学校经长期发展,积聚了深厚的校园文化底蕴,形成了先进的办学理念与优良的“双师型”教师队伍,建立了具有先进设施设备的实习实训基地,且都建立了健全的推荐就业机构,负责对毕业生提供就业指导、联系就业单位、推荐就业等专业服务。

(二)就业“资源库”人气旺盛。我市中职学校大多有几十年历史,长期以来,为各行各业培养了大批实用型人才,许多已成为企业技术骨干、高级行政管理人员和行业精英。他们了解母校的人才培养优势,并对母校怀有深厚感情,热心支持学校事业,主动回校聘用自己的师弟师妹,已成为毕业生就业“资源库”的重要资源。

(三)校企合作培养人才适应性强。我市中等职业教育全面推广校企合作,各中职学校与企业紧密合作,共同研究专业设置、课程开发、教育教学内容改革,并与企业合作建设实验实训基地,逐步实现学校专业培养目标、实习实训基地建设与职业岗位要求“零距离”,通过高仿真的实践教



学和社会实践，确保职业教育与生产实际“无缝对接”。不少职校还与大中型企业合作制定了“订单式”人才培养计划，使学生入校如入职，专业对口就业率不断提高。

（四）“以生为本，彰显职业个性”的教育理念激发学生潜能。各中职学校积极营造安全、和谐、文明的校园环境，注重根据新时期中职学生的身心特点，大力开展内容丰富多彩，形式灵活多样的校园文化、文体活动及与学习专业相关的各类竞赛，努力为学生搭建发挥各种才能的舞台。并将职业生涯规划教育、职业道德教育，心理健康教育等贯穿学习、活动的全过程，帮助学生正确认识自己，树立正确的人生价值观和择业观，促进学生综合素质不断提高。

（五）职业技能竞赛造就职业技能高手。广州市教育局、广州市人力资源和社会保障局坚持每年举办全市中职技能竞赛，现已与各级技能竞赛接轨，成功构建了组织参加学校、市、省、全国和世界技能竞赛体的五级技能竞赛体系。在组织市级竞赛中，要求全市中职学校技能竞赛参赛率达100%，全体学生在校期间均要参加一项以上技能竞赛。为各专业学生培养专业素质、熟练掌握专业技能、展现才华搭建了广阔的舞台。历年的获奖选手都成为各知名企业争抢的“香饽饽”，且入职后薪酬高、发展前景良好。

## 十一、职业类学校录取时对身体条件有哪些规定？

（一）根据有关规定，部分职业类学校（或专业）录取时，对考生的身体条件有一定的要求或限制。考生在填报志愿前务必详细了解清楚招生学校的有关规定（见学校招生简章），根据自己的身体条件填报志愿。具体学校专业要求详见本书第七部分学校备注说明。若考生不按有关学校（专业）的要求或限制报考而被录取的，在入学体检中发现不符合专业体验标准的，入学后录取学校可调整其专业，或令其休学治疗甚至取消录取资格，后果由考生本人负责。

报读幼教类的考生还需注意，申请认定幼儿园教师资格人员体检标准须按教育部教师资格认定指导中心《关于调整申请认定幼儿园教师资格人员体检标准的通知》（教资字〔2010〕15号）执行。

（二）报考职业高中、中专学校和技工学校的体检按照有关标准执行（见学校招生简章）。新生入学后，学校在三个月内对新生进行健康复查，如发现体检不合格，按招生管理规定处理。

## 十二、特殊学生可以报考中职学校吗？

为贯彻落实《广州市教育局关于进一步做好特殊学生中等职业教育工作的通知》（穗教职成〔2013〕26号）等文件精神，广州市特殊教育学校和部分中职学校开设启能班，招收轻度智障和自闭症学生就近入学，接受职业教育。市教育局继续采取启能班统一宣传、统一招生、统一报名、统一入学测试、统一分配入学的方式，特殊学生、残疾学生通过线上报名和现场甄选统一入学测试后，分配就近入学。

1. 招生对象：轻度智障和自闭症、生活基本自理、持残疾证、18周岁以下的广州市户籍的初中毕业学生。

2. 招生时间：全市统一招生时间，以市教育局通知为准。

3. 招生方式：线上报名，现场甄选，进行身体状况和入学能力测试。

4. 招生学校：具体招收特殊学生的学校详见本书第七部分。



## 第五部分 考试篇

### 一、初中学业水平考试有哪些录取计分科目、时间怎样安排？

2021年我市初中学业水平考试（以下简称学业水平考试）由市招考办根据《广州市教育局印发〈关于进一步深化高中阶段学校考试招生制度改革的实施意见〉的通知》（穗教规字〔2018〕8号）统一组织实施。

#### 1. 学业水平考试有哪些录取计分科目？

学业水平考试录取计分科目采用“4+4”模式，即语文、数学、英语（含英语听说考试）、体育与健康，道德与法治、历史、物理（含实验操作考试）、化学（含实验操作考试）。

#### 2. 录取计分科目闭卷笔试时间怎样安排？

考试时间			考试科目	分值	备注
6月20日	上午	9:00-11:00	120分钟	语文	120分
	下午	14:30-16:45	每科60分钟	物理、化学	每科90分
6月21日	上午	9:00-11:00	120分钟	数学	120分
	下午	14:30-16:45	每科60分钟	道德与法治、历史	每科90分
6月22日	上午	9:00-10:40	100分钟	英语	90分

注：1. 英语听说考试时长约20分钟，分值30分，考试时间另行安排。

2. 物理、化学实验操作考试时长各10分钟，分值各10分，考试时间另行安排。

### 二、答题的基本步骤

1. 接到答题卡，先用黑色字迹的签字笔或钢笔在每张答题卡的指定位置填写自己的考生号、姓名；并将监考员下发的有本人信息的条形码粘贴在每张答题卡右上方的“条形码粘贴区”。不得在答题卡其他地方做任何标记。

2. 镇定情绪，从容作答。对待升学考试像对待平时考试一样，不要紧张，不要害怕，从容、镇定，树立每战必胜的信心。一般每科考试都提前几分钟发卷，同学们可利用这段时间浏览一下全份试卷（但不能作答），检查页码，看有无漏页。并根据自己的学习习惯，构思一下答卷方法，当监考老师宣布正式开始考试时才动笔作答。

3. 仔细审题，顺序作答。在考点上经常有考生漏看题或看错题，这种差错往往会造成终身的遗憾。审题是解题的前提，解题是正确答题的关键。每答一道题，都必须认真地仔细地审题。审题

要正确理解题意和要求（特别是作文），最怕答非所问，结果下笔千言，离题万里，劳而无功，丢掉不应丢失的考分。因此，考生在考试时，必须将题意弄清方可作答。对于那些“似曾相识”的题目，更不要掉以轻心，不能凭想当然作答，要将考题与平时做过的题目进行对比，看看是否有“细枝末节”上的区别，把这些“区别”找出来，准确作答就有把握。在答题时书写要快，以便挤出时间用于思考问题。当然，也不能为了快而书写潦草。卡面要整洁，格式正确，图画规范。

还要特别注意，题目答案必须写在答题卡对应题目的答题区域内；写在答题卡非指定区域、试卷或草稿纸上的答案，一律不给分。

4. 想不起来，先放一放。往往会出现这样的现象：有些平时很熟悉的概念、定理或公式，考试时竟然会突然想不起来。遇到这种情况，不要坐在那里冥思苦想，可以把此题放一放，先去做其他题目，有时遗忘的内容会突然“再现”出来，如果过后再想仍然想不出来，可以换一个思路，或想一想与这一遗忘内容相近的知识或有联系的事情，通过联想使问题得到解决。某些大题能答几问就答几问，实在超出自己水平的难题要舍得放弃。暂时搁置的题目回头再做，以免遗漏。

5. 掌握节奏，不要拖拉。每科考试题目的容量与考试时间正相关，必须在规定时间内完成，切忌前松后紧。

6. 完成答题，认真检查。试题答完以后，如果还有时间，就要抓紧时间进行检查，检查的内容有两个方面：一是查缺漏，就是检查有无漏做的题目。查看答题卡正反页是否各题均有作答，小题有无漏掉；二是正谬误，重点应放在自己觉得有疑虑，感到不踏实的题目上。检查时，应首先从审题开始，因为如果题目看错了，过程再正确，也是答非所问。在检查中如果发现了错误，要沉着冷静地修改，首先将错误答案明确划掉，然后将正确的答案工整地写在原处的旁边。但要注意对把握不大的答案不要随意改动，主要修改计算错误和审题错误。

7. 整齐叠放，当面交卡。交答题卡前记得再检查一下有没有漏填考生号、姓名、漏贴条形码，并按答题卡页码顺序叠好，摆放在桌面上，待监考人员收卡点齐后才离开考场。

### 三、答题卡填涂及答题的正确方法

广州市初中学业水平考试录取计分科目笔试七科全部采用计算机辅助评卷的方式进行，考生答题均在统一的答题卡上作答，作答在答题卡非指定区域、试卷或草稿纸上的一律无效。因此，考生必须严格按照规定正确填涂和答题，否则，答案无效。

#### 1. 客观题填涂的正确方法

- (1) 用2B铅笔填涂；
- (2) 修改时用塑料橡皮擦干净；
- (3) 填涂的正确方法是：

#### 2. 主观题答题的正确方法

- (1) 必须用黑色字迹的签字笔（0.5以上）或钢笔作答，否则答案无效；
- (2) 必须在各题目的答题区域内答题，超出答题区域作答的答案无效；
- (3) 必须按题号顺序，在正确的题号区域内答题，在错误的题号区域答题的，答案无效；
- (4) 保持卡面清洁，不要折叠，不要弄破。

#### 3. 以下是几种错误的填涂和答题方式

- (1) 客观题错误的填涂方法：

#### (2) 主观题错误的答题方法：

- ①用红笔答题，答案无效。
- ②超出答题区域，在对应题目方框外答题，答案无效。（如下图）
- ③自行更改题号顺序，答案无效。（如下图）

以下为非选择题答题区，必须用黑色字迹的签字笔或钢笔在各题目的答题区域内作答，否则答案无效。

二、  
1. 清清沙白鸟飞回，无边落木萧萧下

1. 清清沙白鸟飞回，  
无边落木萧萧下。

④不在规定的区域内答题，答案无效。（如下图）

以下为非选择题答题区，必须用黑色字迹的签字笔或钢笔在各题目的答题区域内作答，否则答案无效。

三、16. (1) (3) 别有幽愁暗恨生

(2) \_\_\_\_\_

(3) \_\_\_\_\_

(4) \_\_\_\_\_

(5) \_\_\_\_\_ (共6分)

⑤将几道题集中在同一区域内作答，答案无效。（如下图）

以下为非选择题答题区，必须用黑色字迹的签字笔或钢笔在各题目的答题区域内作答，否则答案无效。

三、24. 答: 24. 清清沙白鸟飞回，无边落木萧萧下

25. 裴矩就能够在朝廷上进谏，不肯表面上服从。

25. 答: \_\_\_\_\_

⑥用黑色圆珠笔作答，扫描器识别不出来，答案无效。（如下图）

以下为非选择题答题区，必须用黑色字迹的签字笔或钢笔在各题目的答题区域内作答，否则答案无效。

三、24. 答: 清清沙白鸟飞回，无边落木萧萧下

25. 答: \_\_\_\_\_

⑦用书写不流畅的黑色字迹签字笔或钢笔作答，扫描器识别不清，答案无效。（如下图）

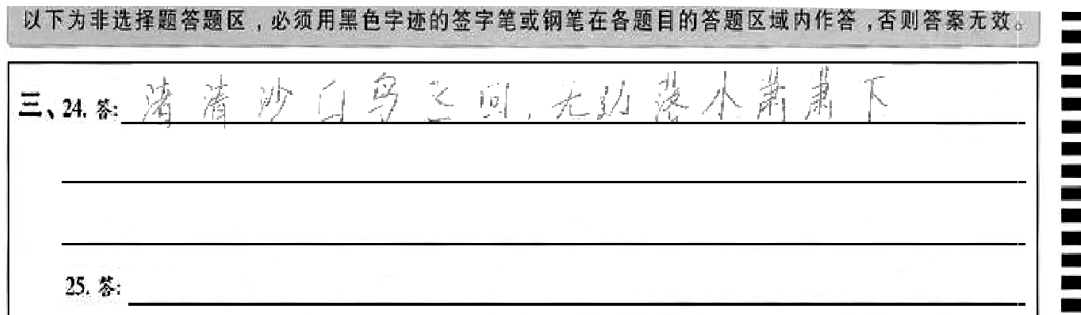

#### 四、初中学业水平考试命题有哪些原则？

（一）落实立德树人根本任务。考试命题工作要坚持正确政治方向，牢固树立“四个意识”，坚定“四个自信”，坚决做到“两个维护”。注重加强对学生理想信念、爱国主义、品德修养、知识见识、奋斗精神、综合素质等方面的考查，积极培育和践行社会主义核心价值观，弘扬中华优秀传统文化、革命文化和社会主义先进文化，引导学生树立正确的国家观、民族观、历史观、文化观和宗教观，促进学生德智体美劳全面发展。

（二）依据课程标准科学命题。严格依据国家《义务教育课程标准》（7~9年级）科学确定各学科考试命题内容，不得超标命题。

（三）发挥引导教育教学作用。考试命题要注重引导学校落实德智体美劳全面培养的教育体系，引导教师积极探索基于情境、问题导向、深度思维、高度参与的教育教学模式，引导学生自主、合作、探究学习，充分发挥考试对推动教育教学改革、提高学生综合素质、促进学生全面健康成长的重要导向作用，注重体现学生的科学素养、人文素养和实践能力。

（四）提升试题科学化水平。初中学业水平考试主要衡量学生达到国家规定学习要求的程度，兼顾学生毕业和升学需要。试题命制既要注重考查基础知识、基本技能，还要注重考查思维过程、创新意识和在具体情境中运用所学知识分析问题、解决问题的能力。结合不同学科特点，合理设置试题结构，减少机械记忆试题和客观性试题比例，提高探究性、开放性、综合性试题比例，积极探索跨学科命题。拓宽试题材料选择范围，丰富材料类型，确保材料的权威性，杜绝政治性和科学性错误。充分考虑城乡学生学习和生活实际，增强情境创设的真实性、典型性和适切性，提高试题情境设计水平。规范试题语言文字，防止出现表述错误和歧义。客观性试题要有确定的答案。

#### 五、关于道德与法治学科考试的有关说明

根据广州市教育局通知，从2018年开始，毒品预防教育知识纳入中考范畴。具体要求见《广州市教育局关于将毒品预防教育知识纳入中考范畴工作的通知》（穗教德安〔2018〕17号），2021年中考继续执行这一通知要求。

从2021年至2023年，道德与法治实行全闭卷笔试，考试时间为60分钟。

#### 六、关于英语、物理、化学学科考试的有关说明

（一）2021年广州市初中英语学业水平考试分听说考试和闭卷笔试先后进行，具体操作为：

1. 听说考试采用计算机辅助考试（人机对话）方式进行，考试时间约20分钟。
2. 闭卷笔试时间为100分钟。
3. 听说考试和闭卷笔试的得分均纳入英语学业水平考试成绩，听说考试满分为30分，闭卷笔



试满分为90分，总分满分为120分。

(二) 2021年广州市初中物理、化学学业水平考试分实验操作考试和闭卷笔试先后进行，具体操作为：

1. 实验操作考试采用现场实操方式进行，考试时间为10分钟。
2. 闭卷笔试时间为每科60分钟。
3. 实验操作考试和闭卷笔试的得分均纳入物理、化学学业水平考试成绩，实验操作考试满分为每科10分，闭卷笔试满分为每科90分，物理和化学每科满分为100分。

### 七、关于数学、物理、化学学科考试作图文具的规定

数学考试作图规定使用2B铅笔。物理考试作图使用黑色字迹的签字笔、钢笔或者2B铅笔均可以，必须带刻度尺，三角板，圆规，量角器等工具。化学考试作图使用黑色字迹的签字笔或者钢笔均可以。

### 八、数学科考试可以使用计算器吗？

为进一步引导学生提高数学运算能力，加强与高中教学相衔接，促进学生综合素质提高，2019年起，初中学业水平考试不得使用计算器。

### 九、广州市中学教育考试考生守则？

考生在考试前要认真学习《广州市初中学业水平考试考生守则》，了解考点管理的要求，自觉遵守考试的各项规定。考生若违反有关规定，将按《广东省中学教育考试违纪行为处罚办法》给予扣减考试分数，取消某科考试成绩，取消考试资格的处分。

## 《广州市中学教育考试考生守则》

一、考生凭准考证和身份证在开考前15分钟（语文、数学、英语科在开考前20分钟）进入指定考场，除必要的文具，如铅笔、钢笔、签字笔、直尺、圆规、三角板、量角器、橡皮外，禁止携带任何书籍、笔记、资料、报刊、草稿纸以及各种无线通讯工具（如寻呼机、移动电话）、计算器、电子记事本等与考试无关的物品。考场内不得相互借用文具。

二、考生在每科开考15分钟后不得入考点、考场，考试开始30分钟后方可交卷离开考点。考试期间，考生除因突发疾病经主考同意或交卷两种情况可离开考场外，不得以其他理由离开考场（如因身体不适需要上厕所，报告监考员，待监考员报告主考同意后，由考点安排工作人员陪同）。强行离开考场者，按交卷离场处理。

三、考生对号入座后，须将准考证和身份证放在桌子左上角，以便查对。

四、考生必须在答题卡上规定的地方填涂自己的姓名、考生号、粘贴条形码等，不得在答题卡其他地方做任何标记。

五、开考信号发出后才能答题。

六、必须在答题卡规定的地方答题。要严格按照要求在答题卡上用黑色字迹的钢笔、签字笔和铅笔答题或填涂，答题卡上禁止使用涂改液、改正纸、改正带，不按规定要求作答和写在草稿纸或试卷上的答案无效。



七、考生遇试卷分发错误及试题字迹不清、缺页、空白等问题时可举手询问，监考人员予以当众答复；涉及试题内容的疑问，不得向监考人员询问。

八、考场内必须保持安静，不准吸烟，不准喧哗，不准在考场外逗留。

九、考试中，不准旁窥、交头接耳、打手势、作暗号，不准夹带、偷看、换卷、冒名顶替、抄袭或有意让他人抄袭，不准传抄答案或答题卡。交卷后，不得在考点逗留、谈论。

十、考试终了信号发出后，考生应立即停止答卷，并把试卷和答题卡分别按页码顺序整理好，反放在桌面上，待监考人员回收点齐后，有秩序地离开考场。试卷、答案卡和草稿纸均不准带走。

十一、考生应自觉服从监考人员管理，不得以任何理由妨碍监考人员进行正常工作。监考人员有权对考场内发生的问题按规定做出处理。对扰乱考点秩序、恐吓或威胁监考人员人身安全的考生，依法移交公安机关追究法律责任。

十二、违反上述规定、不服从监考人员管理的考生，将根据情节轻重给予扣分、取消考试成绩、取消考试资格的处理。

## 十、广东省中学教育考试违纪行为处罚办法

考生要自觉遵守考试规则，如有违纪行为，将按以下办法处罚：

### 《广东省中学教育考试违纪行为处罚办法》

一、根据国家的有关法规及中小学教育管理有关政策，结合我省实际制定本办法。

二、本办法适用于本省行政区域内的高中阶段学校招生考试(中考)，普通高中毕业考试及其他面对中学生的中学教育考试。

三、本办法所指的违纪行为是指违反《广东省中学教育考试管理工作规定》《广东省中学教育考试保密条例》、《广东省中学教育考试考生守则》、《广东省中学教育考试监考员守则》、《广东省中学教育考试命题人员工作守则》、《广东省中学教育考试评卷员守则》及其他规定的行为，涉及泄密并造成严重影响的行为，按《保密法》有关规定，追究法律责任。

四、考生有以下行为之一的，扣除该科考试成绩30%。

- (一) 携带规定以外的物品进入试室的；
- (二) 开考信号发出前答题的；
- (三) 考试结束信号发出后继续答题的。

五、有下列行为之一的，扣除该科成绩的50%。

- (一) 不按指定的考场、考室和座位号入座应试的；
- (二) 在试卷规定以外的地方填写姓名、准考证号（或考生号）的；
- (三) 用规定以外的笔作答的。

六、考生有下列行为之一的，取消该科考试成绩：

- (一) 旁窥两次，被监考员发现并发出警告后仍再犯；
- (二) 在试室内吸烟、喧哗或有其他影响考场秩序的行为，不服从监考员管理或警告，影响他人答卷的；

(三) 接受由试室外任何人传递的任何条子；

(四) 抄袭他人答卷或有意让他人抄袭；

- (五) 互相交换答案、答题卡;
- (六) 向他人传递条子或答案;
- (七) 撕毁试卷、答案、答题卡;
- (八) 在试卷、答卷、答题卡上做标记;
- (九) 超过开考时间15分钟进入试室或在开考后不到30分钟退出试室;
- (十) 在考试时间内非因特殊原因, 未经监考员批准离开试室;
- (十一) 在评卷中被认定答卷雷同。

七、考生有以下行为之一的, 取消本次考试资格:

- (一) 冒他人名字考试或请他人冒名考试;
- (二) 考试进行时故意把试卷、答案、答题卡带出试室;
- (三) 考试前后盗窃试卷;
- (四) 考试前后出售泄密的本次试卷或答案, 或以任何形式获取了泄密的本次试卷、答案;
- (五) 伪造证明、证件、档案取得考试资格;
- (六) 考试进行时无理取闹, 破坏公物, 扰乱考场秩序, 威胁考试管理人员人身安全;
- (七) 在两科以上有第六条所列行为。

八、命题人员、考场主考、副主考、监考员、试卷保密员、押运员、评卷员、登分员及与考试有关的其他工作人员, 在工作期间, 发现有以下行为之一的, 立即取消参与本次考试任何工作的资格:

- (一) 有子女或直系亲属参加本次考试隐瞒不报;
- (二) 不履行所负担工作的职责;
- (三) 在工作期间未经同意随意离开工作岗位。

九、命题人员、考场主考、副主考、监考员、试卷保密员、押运员、评卷员、登分员及与考试有关的其他工作人员, 有以下行为之一的给予行政警告处分:

- (一) 在考试期间未能及时采取措施制止意外事件发生, 造成影响考试正常进行后果;
- (二) 发现试卷包装失误或有泄密迹象不及时报告;
- (三) 没有制止他人或考生将正在进行考试的试卷带离试室或考场;
- (四) 没有制止他人更改答案或分数;
- (五) 监考员在工作期间以任何方式给个别考生提示答案。

十、命题人员、考场主管、副主考、监考员、试卷保密员、押运员、评卷员、登分员及与考试有关的其他工作人员, 有以下行为之一的给予行政记大过处分:

- (一) 在值班或工作时间擅离岗位, 造成泄密事故但未产生严重后果;
- (二) 在考试前或期间以任何形式给他人或考生通报考试内容或答案未造成重大泄密后果;
- (三) 擅离工作岗位或不履行工作职责导致考试无法进行;
- (四) 发现试卷泄密没有主动采取补救措施导致失密范围扩大;
- (五) 在考试进行期间未经批准将正在进行考试的试卷带离试室或考场, 但未造成泄密后果;
- (六) 在考试期间, 协助他人或考生以任何形式传递答案或答案提示;
- (七) 在考试期间, 帮助他人或考生解答正在进行考试的试卷;
- (八) 协助他人或考生涂改答卷或分数。

十一、命题人员、考场主考、副主考、监考员、试卷保密员、押运员、评卷员、登分员及与考试有关的其他工作人员, 有以下行为之一的, 给予行政开除公职处分, 并依据《中华人民共和国刑法》或《保密法》追究法律责任:

- (一) 在考试前泄露试题或答案;

(二) 在开考前、考试期间盗窃或指使他人盗窃试卷造成泄密后果；

(三) 在考试期间从考场或试室取出或指使他人取出正在进行考试的试卷，作答后再传递回试室；

(四) 考试结束后恶意毁坏考生答卷造成严重后果。

十二、对发生第四至第七条的违纪行为的有关学生的处罚，由县级以上教育行政部门执行。

对发生第八至第十一条的违纪行为的有关人员的处罚，分别由县级以上教育行政、监察部门执行。

(备注：上述办法中“考场”现指考点，“试室”现指考场。)

## 第六部分 咨询篇

### 一、哪些渠道可了解我市高中阶段招生学校的招生信息？

1. 广州招考网 (<http://gzzk.gz.gov.cn/>)。
2. 《二〇二一年广州市高中阶段学校招生报考指南》(本书)。
3. 关注“广州招考”微信公众号或官方微博。

### 二、学业考试成绩、录取结果的发布形式有哪些？

学业考试成绩和录取结果将通过以下形式公布：

- (1) 免费发送短信到考生报名时填写接收短信的手机号码。
- (2) 关注“广州招考”微信公众号，点击“便民服务-招考查询”栏目进行查询。
- (3) 登录广州市高中阶段学校招考服务平台考生个人邮箱查询。

### 三、考生对自己的成绩有疑问怎么办？

#### 1. 体育考试成绩

考生如对体育考试项目成绩有疑问，在规定时间内，可通过毕业学校申请复查（免费），由学校汇总后向区招考办上报申请复查。经复查如有变更的，由各区招考办通过毕业学校通知考生本人，逾期不再受理。

#### 2. 文化科考试成绩

考生如对成绩有疑问，在规定的时间内，可向毕业学校申请复查（免费）。毕业学校通过广州市高中阶段学校招考服务平台上报复查名单和科目，由市招考办统一组织复查。经复查成绩如有变更的，市招考办将重新发送电子版成绩证明到考生的个人邮箱；复查成绩无误的，不另行通知。

### 四、考生对录取结果有疑问怎么办？

录取期间，广州市招考办和各区招考办设立招生录取信访组，考生和家长如对录取工作和录取结果有疑问，可就近向市、区招考办和学校反映，这些单位将按有关政策和规定进行细致的解答。

### 五、考生如何获取《初中学业水平考试成绩证明》《录取通知书》和《新生注册报到须知》？

考生的《初中学业水平考试成绩证明》《录取通知书》和《新生注册报到须知》由市招考办通过广州市高中阶段学校招考服务平台直接以电子版的形式发送到考生个人信箱，考生可自行登录个人邮箱进行查询和打印。电子版《初中学业水平考试成绩证明》采用电子签名防伪，每张成绩证明有成绩专用章和唯一的二维码，可使用手机扫描成绩证明上的二维码进行成绩真实性验证。《录取通知书》必须盖有广州市招生考试委员会办公室招生录取专用章和招生学校录取专用章，技工学校录取新生的《录取通知书》还须加盖广州市技工学校招生办公室的印章。

学生注册报到时无需纸介质《初中学业水平考试成绩证明》和《录取通知书》。如因办理外国



留学、户籍迁移等各种特殊原因需要纸介质《录取通知书》的考生，可凭个人书面申请、身份证到市招考办申请打印纸介质《录取通知书》。

## 六、如何查询普通高中学校往年录取分数？

考生可登录广州招考网-“中考中招”-“历年分数”栏目（网址：<http://gzzk.gz.gov.cn/zkzz/zkxx/lfs/>）查询近年各批次录取最低控制分数线和普通高中学校录取最低分数。

## 七、各级招考部门的地址和咨询电话

单位名称	单位地址	联系电话
广州市招考办	越秀区建设六马路16号3楼服务大厅	83861859
荔湾区招考办	荔湾区多宝路58号(荔湾区教育局附楼509室)	81957623、81949997
越秀区招考办	越秀区吉祥路32号209室	87678002
海珠区招考中心	海珠区石榴岗路488号办公楼二楼203室	84479902
天河区招考办	天府路1号区政府大院4号楼2002室	38622793
白云区招考办	白云区白云大道南383号	86367165、86376815
黄埔区招考办	黄埔区水西路12号凯达楼(萝岗行政执法综合大楼)B栋338室	82116639
番禺区招考办	番禺区政府办公中心东副楼529室	84644565
花都区招考办	花都区花城街公益路33号区政府综合楼六楼602室	36898748
南沙区招考办	南沙区进港大道466号之二传媒大厦一楼	39050023
从化区招考办	从化区街口街西宁东路21号	87930461
增城区招考办	增城区荔城街挂绿街西四巷1号	82720626

# 第七部分 招生计划篇

## 一、普通高中学校

### (一) 第一批 1. 普通高中特长生招生计划

招生批次：第一批次(特长生)

招生范围：面向全市或本市区范围招生

编号	学校名称	学校性质	学校类别	校址所在区	学校地址	联系电话	招生范围	特长项目名称	特长项目招生计划	特长生录取最低控制线	特长生			备注说明
											总计划	随迁子女招生计划	外区招生最大计划数	
1	华南师范大学附属中学	公办	国家级示范性普通高中	天河区	广州市天河区中山大学西1号	020-38630710	全市	田径	8	普通高中第四梯度投档控制线	59	9	不限	学校总计划304,总宿位350个。
								游泳	8	普通高中第四梯度投档控制线				
								足球	7	普通高中第四梯度投档控制线				
								羽毛球	6	普通高中第四梯度投档控制线				
								篮球	5	普通高中第四梯度投档控制线				
								合唱	10	普通高中第二梯度投档控制线				
								舞蹈	10	普通高中第二梯度投档控制线				
								美术	5	普通高中第二梯度投档控制线				
								田径	8	普通高中第四梯度投档控制线				
								游泳	8	普通高中第四梯度投档控制线				
2	广东实验中学	公办	国家级示范性普通高中	荔湾区	广州市芳村省实路1号	020-81505108	全市	羽毛球	6	普通高中第四梯度投档控制线	78	15	不限	学校总计划640,总宿位640个。
								足球	7	普通高中第四梯度投档控制线				
								篮球	5	普通高中第四梯度投档控制线				
								乒乓球	2	普通高中第四梯度投档控制线				
								网球	2	普通高中第四梯度投档控制线				
								武术	1	普通高中第四梯度投档控制线				
								田径	8	普通高中第四梯度投档控制线				

编号	学校名称	学校性质	学校类别	校址所在区	学校地址	联系电话	招生范围	特长项目名称	特长项目招生计划	特长生录取最低控制线	特长生		备注说明	
											随迁子女最大招生计划	外省招生最大计划数		
2	广东实验中学	公办	国家级示范性普通高中	荔湾区	广州市芳村省实路1号	020-81505108	全市	健美操	1	普通高中第四梯	78	15	不限	学校总计划640,总宿位640个。
								合唱	10	普通高中第三梯				
								舞蹈	10	普通高中第三梯				
								民乐	10	普通高中第三梯				
								交响乐	7	普通高中第三梯				
								语言艺术	1	普通高中第三梯				
3	广东广雅中学(本部校区)	公办	国家级示范性普通高中	荔湾区	广雅路1号	020-81261280	全市	足球	5	普通高中录取最低控制线	46	11	不限	学校总计划558,总宿位600个。
								篮球	6	普通高中录取最低控制线				
								羽毛球	6	普通高中录取最低控制线				
								田径	2	普通高中录取最低控制线				
								游泳	8	普通高中录取最低控制线				
								合唱	9	普通高中第三梯				
4	广东广雅中学(花都校区)	公办	国家级示范性普通高中	花都区	广州市花都区雅正路1号	020-32573966	全市	足球	5	普通高中第四梯	17	4	不限	学校总计划369,总宿位500个。
								篮球	5	普通高中第四梯				
								田径	4	普通高中第四梯				
								合唱	3	普通高中第三梯				
								足球	7	普通高中第四梯				
								篮球	5	普通高中第三梯				
5	广州市执信中学	公办	国家级示范性普通高中	越秀区	广州市越秀区执信南路152号	020-87770484	全市	足球	7	普通高中第四梯	69	11	不限	学校总计划728,总宿位500个。
								篮球	5	普通高中第三梯				
								羽毛球	6	普通高中第三梯				
								游泳	6	普通高中第三梯				
								足球	7	普通高中第四梯				
								篮球	5	普通高中第三梯				

编号	学校名称	学校性质	学校类别	校址所在区	学校地址	联系电话	招生范围	特长项目名称	特长项目招生计划	特长生录取最低控制线	特长生		备注说明	
											随迁子女招生计划	女生招生计划		
5	广州市执信中学	公办	国家级示范性普通高中	越秀区	广州市越秀区执信南路152号	020-87770484	全市	田径	1	普通高中第三梯度投档控制线	69	11	不限	学校总计划728,总席位500个。
								乒乓球	2	普通高中第三梯度投档控制线				
								管弦乐	18	普通高中第二梯度投档控制线				
								舞蹈	10	普通高中第二梯度投档控制线				
								合唱	10	普通高中第二梯度投档控制线				
								语言艺术	1	普通高中第二梯度投档控制线				
								美术	3	普通高中第二梯度投档控制线				
6	广州市第二中学	公办	国家级示范性普通高中	黄埔区	广州市黄埔区开创大道北水西路	020-32079838	全市	武术	6	普通高中第三梯度投档控制线	60	9	不限	学校总计划832,总席位832个。
								游泳	8	普通高中第三梯度投档控制线				
								网球	4	普通高中第三梯度投档控制线				
								羽毛球	6	普通高中第三梯度投档控制线				
								田径	3	普通高中第三梯度投档控制线				
								足球	4	普通高中第三梯度投档控制线				
								无线电测向	4	普通高中第二梯度投档控制线				
管弦乐	12	普通高中第二梯度投档控制线												
7	广州市第六中学	公办	国家级示范性普通高中	海珠区	广州市新港西路179号	020-89020166	全市	合唱	3	普通高中第二梯度投档控制线	63	18	不限	学校总计划728,总席位728个。
								舞蹈	6	普通高中第二梯度投档控制线				
								航空模型	4	普通高中第二梯度投档控制线				
								足球	7	普通高中第三梯度投档控制线				
								田径	2	普通高中第三梯度投档控制线				
								游泳	2	普通高中第三梯度投档控制线				



编号	学校名称	学校性质	学校类别	校址所在区	学校地址	联系电话	招生范围	特长项目名称	特长项目招生计划	特长生录取最低控制线	特长生		备注说明	
											随迁子女最大招生计划	总计划		
7	广州市第六中学	公办	国家级示范性普通高中	海珠区	广州市新港西路179号	020-89020166	全市	乒乓球	2	普通高中第三梯度投档控制线	63	18	不限	学校总计划728,总床位728个。
								羽毛球	1	普通高中第三梯度投档控制线				
								武术	1	普通高中第三梯度投档控制线				
								棋类	3	普通高中第三梯度投档控制线				
								管弦乐	25	普通高中第三梯度投档控制线				
								舞蹈	10	普通高中第三梯度投档控制线				
								民乐	10	普通高中第三梯度投档控制线				
								健美操	6	普通高中第三梯度投档控制线				
8	广州市铁一中学(越秀校区)	公办	国家级示范性普通高中	越秀区	广州市越秀区东兴南路文化里13号	020-61325999-2106	全市	足球	3	普通高中第三梯度投档控制线	39	6	不限	学校总计划315,总床位260个。
								篮球	2	普通高中第三梯度投档控制线				
								武术	2	普通高中第三梯度投档控制线				
								田径	1	普通高中第三梯度投档控制线				
								管弦乐	11	普通高中第三梯度投档控制线				
								合唱	6	普通高中第三梯度投档控制线				
								舞蹈	5	普通高中第三梯度投档控制线				
								语言艺术	3	普通高中第三梯度投档控制线				
9	广州市铁一中学(番禺校区)	公办	国家级示范性普通高中	番禺区	广州市番禺区石楼镇亚运城铁中路2号	020-39925999 转2327	全市	足球	1	普通高中第三梯度投档控制线	27	4	不限	学校总计划330,总床位330个。
								篮球	3	普通高中第三梯度投档控制线				
								武术	4	普通高中第三梯度投档控制线				
								定向越野	4	普通高中第三梯度投档控制线				
								管弦乐	7	普通高中第三梯度投档控制线				

编号	学校名称	学校性质	学校类别	校址所在区	学校地址	联系电话	招生范围	特长项目名称	特长项目招生计划	特长生录取最低控制线	特长生		备注说明	
											随迁子女招生计划	女生招生计划		
9	广州市铁一中学(番禺校区)	公办	国家级示范性普通高中	番禺区	广州市番禺区石楼镇亚运城铁中路2号	020-39925999 转2327	全市	合唱	4	普通高中第三梯度投档控制线	27	4	不限	学校总计划330,总宿位330个。
								舞蹈	3	普通高中第三梯度投档控制线				
								语言艺术	1	普通高中第三梯度投档控制线				
10	广州大学附属中学	公办	国家级示范性普通高中	番禺区	大学城校区	020-39118027	全市	羽毛球	6	普通高中第三梯度投档控制线	40	8	不限	学校总计划576,总宿位576个。
								田径	4	普通高中第三梯度投档控制线				
								足球	7	普通高中第三梯度投档控制线				
								合唱	6	普通高中第三梯度投档控制线				
								民乐	6	普通高中第三梯度投档控制线				
								舞蹈	6	普通高中第三梯度投档控制线				
美术	5	普通高中第三梯度投档控制线												
11	广州市协和中学	公办	国家级示范性普通高中	荔湾区	广州市荔湾区西湾路93号	020-26282672	全市	轮滑	4	普通高中第四梯度投档控制线	12	3	不限	学校总计划520,总宿位520个。
								篮球	4	普通高中第四梯度投档控制线				
								足球	4	普通高中第四梯度投档控制线				
12	广东华侨中学	公办	国家级示范性普通高中	白云区	广州市白云区金沙洲善贤路1号	020-81798120	全市	网球	6	普通高中录取最低控制线	48	14	不限	学校总计划580,总宿位580个。
								跆拳道	6	普通高中录取最低控制线				
								游泳	8	普通高中录取最低控制线				
								无线电测向	2	普通高中录取最低控制线				
								健美操	2	普通高中录取最低控制线				
								乒乓球	8	普通高中录取最低控制线				
								管弦乐	10	普通高中第四梯度投档控制线				
								合唱	4	普通高中第四梯度投档控制线				
								美术	2	普通高中第四梯度投档控制线				

编号	学校名称	学校性质	学校类别	校址所在区	学校地址	联系电话	招生范围	特长项目名称	特长项目招生计划	特长生录取最低控制线	特长生		备注说明	
											随迁子女最大招生计划	总计划		
13	广州外国语学校	公办	广州市示范性普通高中	南沙区	广州市南沙区凤凰大道102号	020-22908778	全市	篮球	2	普通高中第一梯度投档控制线	20	2	不限	学校总计划260,总宿位260个。
								足球	7	普通高中第一梯度投档控制线				
								健美操	6	普通高中第二梯度投档控制线				
								民乐	2	普通高中第一梯度投档控制线				
								国画	3	普通高中第一梯度投档控制线				
								游泳	8	普通高中第一梯度投档控制线				
14	广州市第一中学	公办	国家级示范性普通高中	荔湾区	广州市荔湾区大坦沙岛育贤路30号(高中校区)	020-81761101	全市	篮球	8	普通高中第一梯度投档控制线	49	14	14	学校总计划800,总宿位800个。
								足球	9	普通高中第一梯度投档控制线				
								田径	5	普通高中第一梯度投档控制线				
								乒乓球	6	普通高中第一梯度投档控制线				
								中国象棋	1	普通高中第一梯度投档控制线				
								国际象棋	1	普通高中第一梯度投档控制线				
15	广州市第四中学	公办	国家级示范性普通高中	荔湾区	广州市荔湾区西华路太保直街1号(后门)康王北路芦荻街(正门)	020-81077204	全市	舞蹈	10	普通高中第一梯度投档控制线	49	14	14	学校总计划620,总宿位90个。
								田径	8	普通高中第四梯度投档控制线				
								游泳	8	普通高中第四梯度投档控制线				
								射击	4	普通高中第四梯度投档控制线				
								篮球	4	普通高中第四梯度投档控制线				
								合唱	10	普通高中第四梯度投档控制线				
民乐	10	普通高中第四梯度投档控制线												
舞蹈	5	普通高中第四梯度投档控制线												

编号	学校名称	学校性质	学校类别	校址所在区	学校地址	联系电话	招生范围	特长项目名称	特长项目招生计划	特长生录取最低控制线	特长生		备注说明	
											随迁子女最大招生计划	女生最大招生计划		
16	广州市南海中学	公办	广州市示范性普通高中	荔湾区	荔湾区南岸富力路56号	020-81349526	全市	跆拳道	8	普通高中第四档投档控制线	32	9	9	学校总计划410,总宿舍0个。
								毽球	8	普通高中第四档投档控制线				
								美术	8	普通高中第四档投档控制线				
								粤剧	8	普通高中第四档投档控制线				
17	广州市西关外国语学校	公办	广州市示范性普通高中	荔湾区	广州市中山八路石路基1号	020-81702319	全市	排球	8	普通高中第四档投档控制线	8	2	2	学校总计划520,总宿舍360个。
								游泳	2	普通高中录取最低控制线				
18	广州市西关培英中学	公办	其他普通高中	荔湾区	广州市多宝路67号	020-81703023	老三区	武术	2	普通高中录取最低控制线	14	2	0	学校总计划90,总宿舍0个。
								美术	10	普通高中录取最低控制线				
								足球	10	普通高中录取最低控制线				
19	广州市真光中学(校本部)	公办	国家级示范性普通高中	荔湾区	广州市荔湾区白鹤洞培真路17号	020-81697676	全市	健美操	6	普通高中录取最低控制线	45	13	13	学校总计划760,总宿舍600个。
								击剑	6	普通高中录取最低控制线				
								合唱	10	普通高中第三档投档控制线				
								语言艺术	8	普通高中第三档投档控制线				
								美术	5	普通高中第三档投档控制线				
20	广州市真光中学(汾水校区)	公办	国家级示范性普通高中	荔湾区	广州市荔湾区芳村汾水小区芬芳街47号	020-81508481	全市	足球	6	普通高中录取最低控制线	11	3	3	学校总计划200,总宿舍0个。
								艺术体操	5	普通高中录取最低控制线				
21	广州市第三中学	公办	国家级示范性普通高中	越秀区	广州市越秀区大新路163号	020-81872161	全市	田径	8	普通高中第四档投档控制线	40	8	12	学校总计划592,总宿舍300个。
								毽球	4	普通高中第四档投档控制线				
								羽毛球	4	普通高中第四档投档控制线				
								击剑	4	普通高中第四档投档控制线				



编号	学校名称	学校性质	学校类别	校址所在区	学校地址	联系电话	招生范围	特长项目名称	特长项目招生计划	特长生录取最低控制线	特长生		备注说明	
											随迁子女女生招生计划	外区招生计划数		
21	广州市第三中学	公办	国家级示范性普通高中	越秀区	广州市越秀区大新路163号	020-81872161	全市	排球	6	普通高中第四梯度投档控制线	40	8	12	学校总计划592,总宿位300个。
								管乐	4	普通高中第四梯度投档控制线				
								舞蹈	10	普通高中第四梯度投档控制线				
22	广州市第七中学	公办	国家级示范性普通高中	越秀区	广州市越秀区烟墩路28号	020-87763371	全市	田径	12	普通高中第四梯度投档控制线	45	9	13	学校总计划620,总宿位300个。
								健美操	6	普通高中第四梯度投档控制线				
								篮球	3	普通高中第四梯度投档控制线				
								游泳	3	普通高中第四梯度投档控制线				
								棒球	9	普通高中第四梯度投档控制线				
								网球	4	普通高中第四梯度投档控制线				
								管弦乐	4	普通高中第四梯度投档控制线				
美术	2	普通高中第四梯度投档控制线												
民乐	2	普通高中第四梯度投档控制线												
23	广州市第十六中学(校本部)	公办	国家级示范性普通高中	越秀区	广州市中山二路37号	020-37633227	全市	田径	12	普通高中第三梯度投档控制线	32	6	9	学校总计划540,总宿位250个。
								管弦乐	10	普通高中第三梯度投档控制线				
								合唱	10	普通高中第三梯度投档控制线				
24	广州市第十六中学(水荫校区)	公办	国家级示范性普通高中	越秀区	广州市水荫一横路38号	020-87254219	全市	健美操	6	普通高中第三梯度投档控制线	6	1	1	学校总计划300,总宿位0个。
25	广州市第十七中学	公办	广州市示范性普通高中	越秀区	广州市小北路280号	020-83568629	全市	足球	7	普通高中第四梯度投档控制线	18	3	5	学校总计划320,总宿位0个。
								定向越野	8	普通高中第四梯度投档控制线				
								乒乓球	3	普通高中第四梯度投档控制线				

编号	学校名称	学校性质	学校类别	校址所在区	学校地址	联系电话	招生范围	特长项目名称	特长项目招生计划	特长生录取最低控制线	特长生		备注说明	
											随迁子女招生计划	外省招生计划数		
26	广东实验中学越秀学校	公办	广州市示范性普通高中	越秀区	环市东路天胜村16号之一	020-83500645	全市	田径	4	普通高中录取最低控制线	41	8	12	学校总计划526,总宿位200个。
								游泳	4	普通高中录取最低控制线				
								足球	9	普通高中录取最低控制线				
								艺术体操	10	普通高中录取最低控制线				
								射击	4	普通高中录取最低控制线				
								篮球	10	普通高中录取最低控制线				
27	广州市培正中学	公办	国家级示范性普通高中	越秀区	广州越秀区培正路2号	020-87305762 87651040 87603699	全市	足球	12	普通高中录取最低控制线	25	5	7	学校总计划592,总宿位250个。
								网球	3	普通高中录取最低控制线				
								管乐	10	普通高中第三梯度投档控制线				
								田径	5	普通高中第四梯度投档控制线				
								网球	2	普通高中第四梯度投档控制线				
								羽毛球	2	普通高中第四梯度投档控制线				
28	广州市育才中学	公办	国家级示范性普通高中	越秀区	广州市福今路2号	020-37611207	全市	田径	5	普通高中第四梯度投档控制线	51	10	15	学校总计划592,总宿位350个。
								网球	2	普通高中第四梯度投档控制线				
								羽毛球	2	普通高中第四梯度投档控制线				
								篮球	2	普通高中第四梯度投档控制线				
								美术	36	普通高中第四梯度投档控制线				
								管乐	4	普通高中第四梯度投档控制线				
29	广州市第五中学	公办	国家级示范性普通高中	海珠区	海珠区南村路32号	020-84447197	全市	田径	2	普通高中录取最低控制线	41	12	12	学校总计划610,总宿位500个。
								游泳	2	普通高中录取最低控制线				
								篮球	1	普通高中录取最低控制线				
								足球	10	普通高中录取最低控制线				
								羽毛球	1	普通高中录取最低控制线				
								网球	1	普通高中录取最低控制线				

编号	学校名称	学校性质	学校类别	校址所在区	学校地址	联系电话	招生范围	特长项目名称	特长项目招生计划	特长生录取最低控制线	特长生		备注说明
											随迁子女招生计划	总计划	
29	广州市第五中学	公办	国家级示范性普通高中	海珠区	海珠区南村路32号	020-84447197	全市	交响乐	5	普通高中第二梯投档控制线	41	12	学校总计划610,总席位500个。
								舞蹈	2	普通高中第二梯投档控制线			
								合唱	10	普通高中第二梯投档控制线			
								语言艺术	7	普通高中第二梯投档控制线			
								足球	7	普通高中录取最低控制线			
30	广州市南武中学	公办	国家级示范性普通高中	海珠区	同福中路362号	020-84447594	全市	乒乓球	6	普通高中第三梯投档控制线	31	9	学校总计划510,总席位480个。
								羽毛球	5	普通高中第三梯投档控制线			
								游泳	4	普通高中第三梯投档控制线			
								田径	1	普通高中第三梯投档控制线			
								民乐	4	普通高中第三梯投档控制线			
31	广州市第九十七中学(校本部)	公办	广州市示范性普通高中	海珠区	海珠区晓港中马路133号	020-84052053	全市	合唱	2	普通高中第三梯投档控制线	37	11	学校总计划282,总席位0个。
								美术	1	普通高中第三梯投档控制线			
								舞蹈	1	普通高中第三梯投档控制线			
								篮球	3	普通高中第三梯投档控制线			
								排球	6	普通高中第三梯投档控制线			

编号	学校名称	学校性质	学校类别	校址所在区	学校地址	联系电话	招生范围	特长项目名称	特长项目招生计划	特长生录取最低控制线	特长生		备注说明	
											随迁子女招生计划	校外招生计划数		
32	广州市第四十一中学	公办	广州市示范性普通高中	海珠区	广州市海珠区工业大道北101号	020-34016250	全市	足球	7	普通高中第三梯度投档控制线	54	16	16	学校总计划374,总宿位0个。
								游泳	5	普通高中第三梯度投档控制线				
								乒乓球	6	普通高中第三梯度投档控制线				
								毽球	6	普通高中第三梯度投档控制线				
								击剑	6	普通高中第三梯度投档控制线				
								轮滑	4	普通高中第三梯度投档控制线				
								管弦乐	10	普通高中第三梯度投档控制线				
美术	10	普通高中第三梯度投档控制线												
33	广州市岭南画派纪念中学	公办	其他普通高中	海珠区	广州市海珠区江南西路玫瑰二街12号	020-84416605 84420012	老三区	轮滑	4	普通高中录取最低控制线	18	2	0	学校总计划233,总宿位0个。
								足球	4	普通高中录取最低控制线				
								美术	10	普通高中录取最低控制线				
34	广州中学	公办	国家级示范性普通高中	天河区	广州市天河区华美路63号	020-89810774	全市	篮球	5	普通高中第二梯度投档控制线	84	16	25	学校总计划680,总宿位680个。
								羽毛球	6	普通高中第二梯度投档控制线				
								足球	7	普通高中第二梯度投档控制线				
								田径	8	普通高中第二梯度投档控制线				
								游泳	8	普通高中第二梯度投档控制线				
								武术	5	普通高中第二梯度投档控制线				
								京剧	10	普通高中第二梯度投档控制线				
								管弦乐	10	普通高中第三梯度投档控制线				
								语言艺术	10	普通高中第二梯度投档控制线				
								合唱	10	普通高中第二梯度投档控制线				
美术	5	普通高中第二梯度投档控制线												



编号	学校名称	学校性质	学校类别	校址所在区	学校地址	联系电话	招生范围	特长项目名称	特长项目招生计划	特长生录取最低控制线	特长生		备注说明	
											随迁子女招生计划	总计划		
35	广州市第七十五中学	公办	广州市示范性普通高中	天河区	广州市天河区燕成路21号	020-87715356 87242697	全市	足球	7	普通高中第四梯度投档控制线	17	3	5	学校总计划440,总宿位50个。
								排球	6	普通高中第四梯度投档控制线				
								美术	2	普通高中第四梯度投档控制线				
								舞蹈	2	普通高中第四梯度投档控制线				
36	广州市第一一三中学	公办	广州市示范性普通高中	天河区	广州市天河区黄埔大道中306号	020-85577919 85528560 85516394	全市	田径	2	普通高中第四梯度投档控制线	20	4	6	学校总计划430,总宿位0个。
								乒乓球	6	普通高中第四梯度投档控制线				
								足球	7	普通高中第四梯度投档控制线				
								合唱	5	普通高中第三梯度投档控制线				
37	广州市第八十九中学	公办	国家级示范性普通高中	天河区	广州市天河区天源路1219号	020-37218089	全市	足球	12	普通高中录取最低控制线	12	2	3	学校总计划650,总宿位650个。
								篮球	8	普通高中第四梯度投档控制线				
38	广州市天河中学	公办	国家级示范性普通高中	天河区	广州市天河区珠江新城华成路7号	020-38016591 38016577	全市	羽毛球	3	普通高中第四梯度投档控制线	30	6	9	学校总计划650,总宿位300个。
								足球	7	普通高中第四梯度投档控制线				
								田径	4	普通高中第四梯度投档控制线				
								游泳	8	普通高中第四梯度投档控制线				
39	广州奥林匹克中学	公办	广州市示范性普通高中	天河区	广州市天河区车陂路696号	020-32373391	全市	手球	7	普通高中录取最低控制线	29	5	8	学校总计划370,总宿位200个。
								射击	4	普通高中第四梯度投档控制线				
								田径	7	普通高中录取最低控制线				
								足球	5	普通高中第四梯度投档控制线				
40	广州市天河外国语学校	公办	广州市示范性普通高中	天河区	广州市天河区珠江新城海乐路9号	020-85286791	全市	管弦乐	10	普通高中第二梯度投档控制线	10	2	3	学校总计划216,总宿位216个。
								粤剧	6	普通高中第三梯度投档控制线				

编号	学校名称	学校性质	学校类别	校址所在区	学校地址	联系电话	招生范围	特长项目名称	特长项目招生计划	特长生录取最低控制线	特长生		备注说明	
											随迁子女招生计划	总计划		最大招生计划数
41	广州市培英中学	公办	国家级示范性普通高中	荔湾区	广州市荔湾区芳村鹤洞路124号之一(鹤洞大桥南)	020-81679523 81699416 81698832	全市	排球	6	普通高中第四梯度投档控制线	30	10	9	学校总计划672,总宿位672个。
								足球	7	普通高中第四梯度投档控制线				
								田径	7	普通高中第四梯度投档控制线				
								舞蹈	10	普通高中第四梯度投档控制线				
42	广州市第六十五中学	公办	国家级示范性普通高中	白云区	广州市白云区德康路怡康正街7号	020-86601977 36077012 -8021	全市	篮球	5	普通高中录取最低控制线	11	3	3	学校总计划672,总宿位672个。
								田径	3	普通高中录取最低控制线				
								足球	3	普通高中录取最低控制线				
43	广州大同中学	公办	国家级示范性普通高中	白云区	广州市白云区钟落潭镇竹料路口	020-87446981 87446912	全市	足球	5	普通高中录取最低控制线	12	4	3	学校总计划516,总宿位516个。
								田径	3	普通高中录取最低控制线				
								篮球	2	普通高中录取最低控制线				
								健美操	2	普通高中录取最低控制线				
44	广州市白云中学	公办	广州市示范性普通高中	白云区	广州市白云区金沙洲藤业一路366号	020-28127870	全市	田径	6	普通高中录取最低控制线	10	3	3	学校总计划516,总宿位516个。
								篮球	2	普通高中录取最低控制线				
								足球	2	普通高中录取最低控制线				
45	广州彭加木纪念中学	公办	广州市示范性普通高中	白云区	白云区石井街庆槎路521号	020-86400607	全市	足球	4	普通高中录取最低控制线	4	1	1	学校总计划430,总宿位430个。
46	广东外语外贸大学实验学校	公办	广州市示范性普通高中	白云区	广州市白云区太和镇和意路38号	020-87470502	全市	足球	7	普通高中录取最低控制线	21	7	6	学校总计划370,总宿位370个。
								田径	4	普通高中录取最低控制线				
								美术	10	普通高中录取最低控制线				

编号	学校名称	学校性质	学校类别	校址所在区	学校地址	联系电话	招生范围	特长项目名称	特长项目招生计划	特长生录取最低控制线	特长生		备注说明	
											随迁子女最大招生计划	外区招生最大计划数		
47	广州市白云艺术中学	公办	其他普通高中	白云区	广州市白云区嘉禾街百花岭北街63号	020-86325256	白云	合唱	17	普通高中录取最低控制线	65	11	0	学校总计划200,总宿舍200个。
								器乐	10	普通高中录取最低控制线				
								舞蹈	8	普通高中录取最低控制线				
								美术	30	普通高中录取最低控制线				
48	广州市白云区广州空港实验中学(原71中)	公办	广州市示范性普通高中	白云区	广州市白云区人和镇兴贤路63号广州空港实验中学	020-86037305 86035242	全市	足球	5	普通高中录取最低控制线	8	2	学校总计划516,总宿舍516个。	
								广绣	3	普通高中录取最低控制线				
49	广州市白云区广东第二师范学院实验中学(原81中)	公办	其他普通高中	白云区	广州市白云区钟落潭镇大塘路2号	020-87401075	白云	武术	4	普通高中录取最低控制线	4	0	学校总计划260,总宿舍260个。	
50	广州市第八十六中学	公办	国家级示范性普通高中	黄埔区	广州市黄埔区大沙地西5号	020-82280894	全市	足球	7	普通高中录取最低控制线	37	11	11	学校总计划520,总宿舍520个。
								篮球	5	普通高中录取最低控制线				
								美术	5	普通高中第四梯度投档控制线				
								管弦乐	10	普通高中第四梯度投档控制线				
51	广州石化中学	公办	省一级普通高中	黄埔区	广州市黄埔区石化路166大院	020-82506089	黄埔	足球	5	普通高中第四梯度投档控制线	5	1	0	学校总计划240,总宿舍0个。
								舞蹈	10	普通高中第四梯度投档控制线				
52	广州开发区外国语学校	公办	其他普通高中	黄埔区	广州市黄埔区黄埔东路3013号大院	020-82060853	黄埔	足球	5	普通高中录取最低控制线	29	4	0	学校总计划360,总宿舍260个。
								篮球	4	普通高中录取最低控制线				
								美术	10	普通高中录取最低控制线				
								舞蹈	2	普通高中录取最低控制线				
								器乐	4	普通高中录取最低控制线				
								声乐	4	普通高中录取最低控制线				

编号	学校名称	学校性质	学校类别	校址所在区	学校地址	联系电话	招生范围	特长项目名称	特长项目招生计划	特长生录取最低控制线	特长生		备注说明	
											随迁子女最大招生计划	校外招生最大计划数		
53	北京师范大学广州实验学校	公办	其他普通高中	黄浦区	广州市黄埔区北师大二纵路1号	020-62876992	黄埔	足球	5	普通高中录取最低控制线	0	0	学校总计划150,总宿位150个。	
54	广州市黄埔区开元学校	公办	其他普通高中	黄浦区	广州市黄埔区禾丰路3号	020-32370835	黄埔	武术	2	普通高中录取最低控制线	9	1	0	学校总计划160,总宿位160个。
								航空模型	2	普通高中录取最低控制线				
								舞蹈	5	普通高中录取最低控制线				
								田径	9	普通高中录取最低控制线				
55	广东仲元中学	公办	国家级示范性普通高中	番禺区	番禺区市桥西涌大街2号	020-84883183	全市	篮球	12	普通高中录取最低控制线	56	16	16	学校总计划900,总宿位900个。
								击剑	2	普通高中录取最低控制线				
								游泳	2	普通高中录取最低控制线				
								毽球	4	普通高中录取最低控制线				
								足球	7	普通高中录取最低控制线				
								管弦乐	20	普通高中第三梯度投档控制线				
56	广东番禺中学	公办	国家级示范性普通高中	番禺区	番禺区桥南街龙岐路501号	020-84737289	全市	田径	9	普通高中录取最低控制线	46	13	13	学校总计划900,总宿位900个。
								篮球	18	普通高中录取最低控制线				
								足球	4	普通高中录取最低控制线				
								健美操	5	普通高中录取最低控制线				
								美术	10	普通高中第三梯度投档控制线				
								乒乓球	6	普通高中录取最低控制线				
57	广州市番禺区实验中学	公办	广州市示范性普通高中	番禺区	番禺区市桥康乐路116号	020-34804610	全市	艺术体操	4	普通高中录取最低控制线	20	6	6	学校总计划540,总宿位400个。
								游泳	4	普通高中录取最低控制线				
								武术	6	普通高中录取最低控制线				

编号	学校名称	学校性质	学校类别	校址所在区	学校地址	联系电话	招生范围	特长项目名称	特长项目招生计划	特长生		备注说明
										随迁子女最大招生计划	校外招生最大计划数	
58	广州市番禺区象贤中学	公办	国家级示范性普通高中	番禺区	番禺区沙湾镇亚中坊路15号	020-34877920 34878900 84731873 -8238	全市	田径	13	36	10	学校总计划900,总宿位900个。
								篮球	5			
								足球	18			
59	广州市番禺区石碁中学	公办	省一级普通高中	番禺区	番禺区石基镇市莲路129号	020-84553976	番禺	足球	5	10	3	学校总计划352,总宿位352个。
								田径	5			
								足球	5			
60	广州市番禺区洛溪新城中学	公办	广州市示范性普通高中	番禺区	番禺区洛浦街洛溪新城如意路80号	020-84583716	全市	足球	5	5	1	学校总计划540,总宿位350个。
								足球	14			
								美术	40			
61	广州市禺山高级中学	公办	国家级示范性普通高中	番禺区	番禺区桥南街福贤路323号	020-34737838	全市	舞蹈	6	74	22	学校总计划880,总宿位800个。
								器乐	9			
								声乐	5			
								足球	14			
								美术	40			
62	广州市番禺区石北中学	公办	省一级普通高中	番禺区	番禺区大石街山西路6号	020-84788514	番禺	足球	5	5	1	学校总计划616,总宿位616个。
								足球	5			
63	广州市番禺区石楼中学	公办	省一级普通高中	番禺区	番禺区石楼镇莲品路18号	020-84657880	番禺	足球	7	11	3	学校总计划352,总宿位300个。
								健美操	4			
								健美操	4			
64	广州市番禺区大龙中学	公办	广州市示范性普通高中	番禺区	广州市番禺区大龙街城区大道一号	020-34561163	全市	足球	3	9	2	学校总计划450,总宿位450个。
								排球	6			
65	广东第二师范学院番禺附属中学	公办	国家级示范性普通高中	番禺区	广州市番禺区东环街螺山路2号广东二师附中	020-34814933	全市	田径	9	87	26	学校总计划900,总宿位900个。
								篮球	18			
								足球	10			



编号	学校名称	学校性质	学校类别	校址所在区	学校地址	联系电话	招生范围	特长项目名称	特长项目招生计划	特长生录取最低控制线	特长生		备注说明	
											随迁子女最大招生计划	外省招生最大计划数		
65	广东第二师范学院番禺附属中学	公办	国家级示范性普通高中	番禺区	广州市番禺区东环街螺山路2号广东二师附中	020-34814933	全市	美术	25	普通高中录取最低控制线	87	26	26	学校总计划900,总宿位900个。
								声乐	9	普通高中录取最低控制线				
								舞蹈	8	普通高中录取最低控制线				
								器乐	8	普通高中录取最低控制线				
66	广州市花都区秀全中学	公办	国家级示范性普通高中	花都区	广州市花都区花城街溶华街1号	020-86830965	全市	篮球	6	普通高中录取最低控制线	35	12	10	学校总计划756,总宿位756个。
								足球	6	普通高中录取最低控制线				
								击剑	5	普通高中录取最低控制线				
								管弦乐	4	普通高中录取最低控制线				
								合唱	2	普通高中录取最低控制线				
								美术	2	普通高中录取最低控制线				
舞蹈	10	普通高中录取最低控制线												
67	广州市花都区邝维煜纪念中学	公办	国家级示范性普通高中	花都区	广州市花都区新华镇建设北路129号	020-86890452	全市	足球	7	普通高中录取最低控制线	33	11	9	学校总计划724,总宿位600个。
								乒乓球	6	普通高中录取最低控制线				
								合唱	20	普通高中录取最低控制线				
68	广州市花都区新华中学	公办	国家级示范性普通高中	花都区	广州市花都区新华街商业大道74号	020-36837266	全市	田径	8	普通高中录取最低控制线	86	30	25	学校总计划720,总宿位380个。
								足球	8	普通高中录取最低控制线				
								篮球	10	普通高中录取最低控制线				
								健美操	8	普通高中录取最低控制线				
								跳绳	10	普通高中录取最低控制线				
								美术	25	普通高中录取最低控制线				
舞蹈	2	普通高中录取最低控制线												

编号	学校名称	学校性质	学校类别	校址所在区	学校地址	联系电话	招生范围	特长项目名称	特长项目招生计划	特长生录取最低控制线	特长生		备注说明	
											随迁子女最大招生计划	校外招生计划数		
68	广州市花都区新华中学	公办	国家级示范性普通高中	花都区	广州市花都区新华街商业大道74号	020-36837266	全市	器乐 书法	5 10	普通高中录取最低控制线 普通高中录取最低控制线	86	30	25	学校总计划720,总宿位380个。
69	广州市花都区第一中学	公办	省一级普通高中	花都区	广州市花都区花山镇坪山大街54号	020-86848285	花都	田径 篮球 足球 定向越野	2 2 2 18	普通高中录取最低控制线 普通高中录取最低控制线 普通高中录取最低控制线 普通高中录取最低控制线	24	8	0	学校总计划552,总宿位552个。
70	广州市花都区第二中学	公办	其他普通高中	花都区	广州市花都区炭步镇北街路1号区二中	020-86749630	花都	足球	4	普通高中录取最低控制线	4	0	0	学校总计划552,总宿位552个。
71	广州市花都区圆玄中学	公办	广州市示范性普通高中	花都区	广州市花都区花新华街梅花路9号圆玄中学	020-36992854	全市	足球 定向越野 舞蹈 声乐 器乐 美术	6 4 2 5 8 35	普通高中录取最低控制线 普通高中录取最低控制线 普通高中录取最低控制线 普通高中录取最低控制线 普通高中录取最低控制线 普通高中录取最低控制线	60	21	18	学校总计划552,总宿位552个。
72	广州市南沙第一中学	公办	国家级示范性高中	南沙区	广州市南沙区南沙街丰泽东路	020-84685790	全市	足球	10	普通高中第四梯度投档控制线	10	3	3	学校总计划440,总宿位440个。
73	广州市南沙东涌中学	公办	广州市示范性高中	南沙区	广州市南沙区东涌镇和乐路1号	020-84905501 84906128	全市	足球 剪纸	5 5	普通高中录取最低控制线 普通高中录取最低控制线	10	3	3	学校总计划400,总宿位400个。
74	广州市南沙鱼窝头中学	公办	其他普通高中	南沙区	广州市南沙区东涌镇市鱼路42号	020-34912662 34912663	南沙	足球 田径	13 2	普通高中录取最低控制线 普通高中录取最低控制线	15	2	0	学校总计划290,总宿位290个。

编号	学校名称	学校性质	学校类别	校址所在区	学校地址	联系电话	招生范围	特长项目名称	特长项目招生计划	特长生录取最低控制线	特长生		备注说明	
											随迁子女最大招生计划	外籍招生最大计划数		
75	广州市南沙大岗中学	公办	省一级普通高中	南沙区	广州市南沙区大岗镇越山路	020-34999933	南沙	美术	6	普通高中录取最低控制线	12	4	0	学校总计划290,总宿位290个。
								声乐	3	普通高中录取最低控制线				
								舞蹈	2	普通高中录取最低控制线				
								器乐	1	普通高中录取最低控制线				
76	广州市南沙麒麟中学	公办	其他普通高中	南沙区	广州市南沙区黄阁镇黄阁大道北麒麟新城	020-34970218	南沙	田径	4	普通高中录取最低控制线	4	0	学校总计划220,总宿位220个。	
								足球	5	普通高中录取最低控制线				
77	华南师范大学附属南沙中学	公办	其他普通高中	南沙区	广州市南沙区黄阁镇滨水大道东华南师范大学附属南沙中学	020-39392957	南沙	网球	4	普通高中录取最低控制线	25	4	0	学校总计划320,总宿位320个。
								击剑	6	普通高中录取最低控制线				
								民乐	10	普通高中录取最低控制线				
78	广州市第二中学南沙天元学校	公办	广州市示范性普通高中	南沙区	广州市南沙区南沙街英东大道25号	020-39031747	全市	足球	8	普通高中录取最低控制线	12	2	1	学校总计划240,总宿位240个。
								定向越野	4	普通高中第三梯度投档控制线				
79	广州市玉岩中学	公办	国家示范性普通高中	黄埔区	广州市黄埔区玉岩中路1号	020-66882616	全市	田径	8	普通高中录取最低控制线	48	14	14	学校总计划560,总宿位560个。
								篮球	5	普通高中录取最低控制线				
								足球	4	普通高中录取最低控制线				
								网球	4	普通高中录取最低控制线				
								羽毛球	1	普通高中录取最低控制线				
								管弦乐	5	普通高中录取最低控制线				
								舞蹈	2	普通高中录取最低控制线				
								合唱	2	普通高中录取最低控制线				
								语言艺术	10	普通高中录取最低控制线				
								美术	7	普通高中录取最低控制线				

编号	学校名称	学校性质	学校类别	校址所在区	学校地址	联系电话	招生范围	特长项目名称	特长项目招生计划	特长生录取最低控制线	特长生		备注说明	
											随迁子女最大招生计划	总计划		最大招生计划
80	广州科学城中学	公办	国家级示范性普通高中	黄埔区	广州市黄埔区萝平路79号	020-32204202	全市	足球	9	普通高中录取最低控制线	40	12	12	学校总计划480,总宿位480个。
								田径	9	普通高中录取最低控制线				
								排球	6	普通高中录取最低控制线				
								乒乓球	6	普通高中录取最低控制线				
								合唱	10	普通高中第四梯度投档控制线				
81	广州市黄埔区知识城中学	公办	其他普通高中	黄埔区	广州市黄埔区龙湖街凤凰下街29号	020-36047190	黄埔	足球	4	普通高中录取最低控制线	4	0	学校总计划375,总宿位375个。	
								篮球	5	普通高中第三梯度投档控制线				
82	广州市增城区增城中学	公办	国家级示范性普通高中	增城区	广州市增城区荔湖街荔城大道420号增城中学	020-82659383	全市	足球	7	普通高中第三梯度投档控制线	12	2	学校总计划768,总宿位768个。	
								足球	5	普通高中录取最低控制线				
83	广州市增城区第一中学	公办	国家级示范性普通高中	增城区	广州市增城区荔湖街荔湖大道133号	020-82637700	全市	足球	5	普通高中录取最低控制线	5	1	1	学校总计划680,总宿位680个。
								足球	8	普通高中录取最低控制线				
								排球	6	普通高中录取最低控制线				
								器乐	4	普通高中录取最低控制线				
								声乐	4	普通高中录取最低控制线				
84	广州市增城区高级中学	公办	广州市示范性普通高中	增城区	增城区增江街梅花路10号	020-82721782	全市	足球	8	普通高中录取最低控制线	34	8	10	学校总计划576,总宿位576个。
								排球	6	普通高中录取最低控制线				
								器乐	4	普通高中录取最低控制线				
								声乐	4	普通高中录取最低控制线				
								舞蹈	2	普通高中录取最低控制线				
85	广州市增城区新塘中学	公办	国家级示范性普通高中	增城区	广州市增城区新塘镇港口大道328新塘中学	020-82708807	全市	篮球	5	普通高中录取最低控制线	15	3	4	学校总计划680,总宿位680个。
								田径	4	普通高中录取最低控制线				
								羽毛球	2	普通高中录取最低控制线				
								足球	4	普通高中录取最低控制线				

编号	学校名称	学校性质	学校类别	校址所在区	学校地址	联系电话	招生范围	特长项目名称	特长项目招生计划	特长生录取最低控制线	特长生		备注说明	
											随迁子女最大招生计划	女生最大招生计划		
86	广州市增城区派潭中学	公办	其他普通高中	增城区	增城区派潭镇榕林路67号	020-82448816 13527822099	增城	足球	5	普通高中录取最低控制线	0	0	学校总计划384,总宿位384个。	
87	广州市增城区中新中学	公办	其他普通高中	增城区	广州市增城区中新镇学园路14号	020-82866364	增城	足球	5	普通高中录取最低控制线	0	0	学校总计划288,总宿位288个。	
88	广州市增城区荔城中学	公办	广州市示范性普通高中	增城区	增城市增江街东桥东路43号	020-82731110	全市	田径	10	普通高中录取最低控制线	57	13	17	学校总计划672,总宿位672个。
								足球	7	普通高中录取最低控制线				
								美术	20	普通高中录取最低控制线				
								合唱	12	普通高中录取最低控制线				
民乐	8	普通高中录取最低控制线												
89	广州市从化区从化中学	公办	国家级示范性普通高中	从化区	从化区街口街城内路239号	020-87919068	全市	田径	28	普通高中第四梯度投档控制线	70	14	21	学校总计划810,总宿位810个。
								足球	7	普通高中第四梯度投档控制线				
								语言艺术	10	普通高中第四梯度投档控制线				
								美术	25	普通高中第四梯度投档控制线				
90	广州市从化区第三中学	公办	其他普通高中	从化区	从化区江埔街大江路	020-87980453	从化	足球	4	普通高中录取最低控制线	0	0	学校总计划450,总宿位450个。	
91	广州市从化区第五中学	公办	广州市示范性普通高中	从化区	城郊街埔顶	020-87912458	全市	美术	10	普通高中录取最低控制线	2	3	学校总计划540,总宿位540个。	
92	广州市从化区流溪中学	公办	国家级示范性普通高中	从化区	从化区江埔街沿江南路300号	020-37937466 37937910	全市	足球	12	普通高中录取最低控制线	57	11	17	学校总计划600,总宿位600个。
								声乐	10	普通高中录取最低控制线				
								舞蹈	5	普通高中录取最低控制线				
								民乐	10	普通高中录取最低控制线				
美术	20	普通高中录取最低控制线												



编号	学校名称	学校性质	学校类别	校址所在区	学校地址	联系电话	招生范围	特长项目名称	特长项目招生计划	特长生录取最低控制线	特长生		备注说明	
											随迁子女最大招生计划	外区招生最大计划数		
93	广州思源学校	民办	其他普通高中	天河区	广州市天河区东圃世界大观前	020-28218026	全市	足球	4	普通高中录取最低控制线	不限	不限	学校总计划360,总宿位360个。 1. 收费标准:1.88万/学期;住宿宿费:1200元/学期; 2. 食宿费、校服费等据实收取。	
94	广州市广大附属实验学校	民办	广州市示范性普通高中	白云区	广州白云区石井庆丰一路2号	020-86023067	全市	美术	5	普通高中第一梯度投档控制线	不限	不限	学校总计划432,总宿位432个。 学杂费:19000元/学期,住宿费:1500元/学期。	
95	广东实验中学附属天河学校	民办	广州市示范性普通高中	天河区	广州市天河区天源路399号	020-37091261	全市	足球	7	普通高中第三梯度投档控制线	不限	不限	学校总计划286,总宿位286个。 高中阶段23000元/学期(详见招生简章)。已获得我校体育特长生资格,且中考成绩达到我校高中录取分数线的考生,按当年广东实验中学公费收费(包含学杂费和住宿费)。	
96	广州市广外附设外语学校	民办	广州市示范性普通高中	白云区	广州市白云区广花一路599号(机场高速、华南快速,平沙出口)	020-36246331 36247598	全市	足球 合唱 美术 语言艺术	4 3 5 3	普通高中第三梯度投档控制线 普通高中第三梯度投档控制线 普通高中第三梯度投档控制线 普通高中第三梯度投档控制线	不限	不限	学校总计划378,总宿位378个。 学杂费标准为69000元/学年(包含学费、餐费、住宿费、校服等全部费用)。	
特长生招生计划合计												2763	2763	

## 2. 普通高中自主招生计划

招生批次：第一批次（自主招生）

招生范围：面向全市或本市区范围招生

编号	学校名称	学校性质	学校类别	校址所在区	学校地址	联系电话	招生范围	自主招生		最低控制分数线	录取参考科目成绩要求	备注说明
								招生计划	随迁子女最大招生计划			
1	华南师范大学附属中学	公办	国家级示范性普通高中	天河区	广州市天河区中山大道西1号	020-38630710	全市	31	4	普通高中第一梯度投档控制线	5A	学校总计划304,总宿位350个。
2	广东实验中学	公办	国家级示范性普通高中	荔湾区	广州市芳村省实路1号	020-81505108	全市	64	12	普通高中第一梯度投档控制线	5C	学校总计划640,总宿位640个。
3	广东广雅中学(本部校区)	公办	国家级示范性普通高中	荔湾区	广雅路1号	020-81261280	全市	60	14	普通高中第一梯度投档控制线	5C	学校总计划558,总宿位600个。广东广雅中学自主招生可满足全体学生宿舍需求。
4	广东广雅中学(花都校区)	公办	国家级示范性普通高中	花都区	广州市花都区雅正路1号	020-32573966	全市	40	9	普通高中第一梯度投档控制线	5C	学校总计划369,总宿位500个。自主招生录取的学生直接编入岭南班。
5	广州市执信中学	公办	国家级示范性普通高中	越秀区	广州市越秀区执信南路152号	020-87770484	全市	80	12	普通高中第一梯度投档控制线	5C	学校总计划728,总宿位500个。
6	广州市第二中学	公办	国家级示范性普通高中	黄埔区	广州市黄埔区开创大道北水西路	020-32079838	全市	90	14	普通高中第一梯度投档控制线	5C	学校总计划832,总宿位832个。项目名称:应元数理特长生培养。
7	广州市第六中学	公办	国家级示范性普通高中	海珠区	广州市新港西路179号	020-89020166	全市	73	21	普通高中第一梯度投档控制线	5C	学校总计划728,总宿位728个。
8	广州市铁一中学(越秀校区)	公办	国家级示范性普通高中	越秀区	广州市越秀区东兴南路文化里13号	020-61325999 转2106	全市	35	5	普通高中第二梯度投档控制线	5C	学校总计划315,总宿位260个。录取后编入铁英班。
9	广州市铁一中学(番禺校区)	公办	国家级示范性普通高中	番禺区	广州市番禺区石楼镇亚运城铁中路2号	020-39925999 转2327	全市	35	5	普通高中第二梯度投档控制线	5C	学校总计划330,总宿位330个。录取后编入铁英班。
10	广州大学附属中学	公办	国家级示范性普通高中	番禺区	大学城校区	020-39118027	全市	65	13	普通高中第二梯度投档控制线	5C	学校总计划576,总宿位576个。
11	广州市协和中学	公办	国家级示范性普通高中	荔湾区	广州市荔湾区西湾路93号	020-26282672	全市	42	12	普通高中第三梯度投档控制线	5C	学校总计划520,总宿位520个。欢迎具有学科特长和创新潜质的初中毕业生报考。
12	广东华侨中学	公办	国家级示范性普通高中	白云区	广州市白云区金沙洲善贤路1号	020-81798120	全市	40	12	普通高中第三梯度投档控制线	5C	学校总计划580,总宿位580个。创设天空智能班。
13	广州外国语学校	公办	广州市示范性普通高中	南沙区	广州市南沙区凤凰大道102号	020-22908778	全市	26	2	普通高中第一梯度投档控制线	5C	学校总计划260,总宿位260个。
14	广州市真光中学(校本部)	公办	国家级示范性普通高中	荔湾区	广州市荔湾区白鹤洞培真路17号	020-81697676	荔湾	61	18	普通高中第二梯度投档控制线	5B	学校总计划760,总宿位600个。
15	广州市真光中学(汾水校区)	公办	国家级示范性普通高中	荔湾区	广州市荔湾区芳村汾水小区芬芳街47号	020-81508481	荔湾	16	4	普通高中第三梯度投档控制线	5B	学校总计划200,总宿位0个。真光中学汾水校区为全走读。

编号	学校名称	学校性质	学校类别	校址所在区	学校地址	联系电话	招生范围	自主招生		最低控制分数线	录取参考科目成绩要求	备注说明
								招生计划	随迁子女最大招生计划			
16	广州市第七中学	公办	国家级示范性普通高中	越秀区	广州市越秀区烟墩路28号	020-87763371	越秀	50	10	普通高中第一梯度投档控制线	5C	学校总计划620,总宿位300个。自主招生被录取的同学进入辟道创新实验班学习。
17	广州市第五中学	公办	国家级示范性普通高中	海珠区	海珠区南村路32号	020-84447197	海珠	48	14	普通高中第二梯度投档控制线	5B	学校总计划610,总宿位500个。拔尖创新人才领航计划。
18	广州中学	公办	国家级示范性普通高中	天河区	广州市天河区华美路63号	020-89810774	天河	55	11	普通高中第二梯度投档控制线	5B	学校总计划680,总宿位680个。
19	广州市培英中学	公办	国家级示范性普通高中	荔湾区	广州市荔湾区芳村鹤洞路124号之一(鹤洞大桥南)	020-81679523 020-81699416 020-81698832	白云	48	17	普通高中第二梯度投档控制线	5B	学校总计划672,总宿位672个。
20	广东仲元中学	公办	国家级示范性普通高中	番禺区	番禺区市桥西涌大街2号	020-84883183	番禺	72	21	普通高中第二梯度投档控制线	5B	学校总计划900,总宿位900个。
21	广州市花都区秀全中学	公办	国家级示范性普通高中	花都区	广州市花都区花城街裕华街1号	020-86830965	花都	61	21	普通高中第二梯度投档控制线	5B	学校总计划756,总宿位756个。
22	广州市南沙第一中学	公办	国家级示范性普通高中	南沙区	广州市南沙区南沙街丰泽东路	020-84685790	南沙	36	12	普通高中第三梯度投档控制线	5C	学校总计划440,总宿位440个。
23	广州科学城中学	公办	国家级示范性普通高中	黄埔区	广州市黄埔区萝平路79号	020-32204202	黄埔	39	11	普通高中第三梯度投档控制线	5C	学校总计划480,总宿位480个。
24	广州市增城区增城中学	公办	国家级示范性普通高中	增城区	广州市增城区荔湖街荔城大道420号增城中学	020-82659383	增城	33	7	普通高中第三梯度投档控制线	5C	学校总计划768,总宿位768个。
25	广州市从化区从化中学	公办	国家级示范性普通高中	从化区	从化区街口街城内路239号	020-87919068	从化	65	13	普通高中第四梯度投档控制线	5C	学校总计划810,总宿位810个。
	招生计划合计数							1265	294			

### 3. 外语、艺术类普通高中招生计划

招生批次：第一批次（外语、艺术类）

招生范围：面向全市或本区范围招生

编号	学校名称	学校性质	学校类别	校址所在区	学校地址	联系电话	招生范围	外语、艺术类		备注说明
								招生计划	随迁子女最大招生计划	
1	广州市美术中学（美术类）	公办	其他普通高中	越秀区	广州市东风东路580号	020-838838509	全市	300	45	学校总计划330,总席位0个。面向全市招收美术专业300人,考生须参加我校组织的美术专业测试且成绩合格,并在第一批次中填报我校。录取最低控制线为普通高中录取最低控制线。
2	广州市美术中学（传媒）	公办	其他普通高中	越秀区	广州市东风东路580号	020-838838509	全市	30	4	学校总计划330,总席位0个。面向全市招收音乐、舞蹈、播音主持表演专业30人,考生须参加我校组织的专业测试且成绩合格,并在第一批次填报我校。录取最低控制线为普通高中录取最低控制线。
3	广州市岭南画派纪念中学	公办	其他普通高中	海珠区	广州市海珠区江南西路玫瑰二街12号	020-84416605 020-84420012	老三区	60	9	学校总计划233,总席位0个。需参加我校的美术基础测试并达测试资格线;测试时间:1.5月29日;2.6月25日,成绩在我校微信公众号公示。录取最低控制线为普通高中录取最低控制线。
4	广州外国语学校(统一计划)	公办	广州市示范性普通高中	南沙区	广州市南沙区凤凰大道102号	020-22908778	全市	214	22	学校总计划260,总席位260个。录取最低控制线为普通高中第一梯度投档控制线,同时英语单科成绩为100分及以上。
5	广州市广外附设外语学校	民办	广州市示范性普通高中	白云区	广州市白云区广花一路599号(机场高速、华南快速,平沙出口)	020-36246331 020-36247598	全市	38	不限	学校总计划378,总席位378个。学杂费标准为69000元/学年(包含学费、餐费、住宿费、校服等全部费用)。录取最低控制线为普通高中第一梯度投档控制线,同时英语单科成绩为100分及以上。
招生计划合计数								642		

## 4. 普通高中港澳子弟班招生计划

招生批次：第一批次（港澳子弟班）

招生范围：面向全市范围招生

编号	学校名称	学校性质	学校类别	校址所在区	学校地址	联系电话	招生范围	港澳子弟班招生计划	备注说明
1	广东华侨中学（港澳子弟班）	公办	国家级示范性普通高中	白云区	广州市白云区金沙洲普贤路1号	020-81798120	全市	80	学校总计划580,总宿位580个。面向全市招收港澳台居民学生80人,录取最低控制线为普通高中第三梯度投档控制线。
2	广州市培英中学（港澳子弟班）	公办	国家级示范性普通高中	荔湾区	广州市荔湾区芳村鹤洞路124号之一（鹤洞大桥南）	020-81679523 020-81699416 020-81698832	全市	80	学校总计划672,总宿位672个。面向全市招收港澳台居民学生,录取最低控制线为普通高中第三梯度投档控制线。
招生计划合计数								160	



# (二) 第二批次:公办的示范性普通高中学校和省一级普通高中学校名额分配招生计划

## 1. 荔湾区

招生批次:第二批次(名额分配)

序号	代码	初中学校	名额考生	省市名额	区属名额	华附	省实	广雅本部	执信	二中	六中	侨中	协和	广附	铁一越秀	铁一番禺	广雅花都	市一中	四中	南海中学	西外	真光本部	真光汾水
	0103	荔湾区	3814	205	1655	10	20	18	23	26	23	16	20	17	10	10	12	400	310	205	260	380	100
1	010301	广州市第一中学	245	13	112	0	2	3	2	1	1	1	1	1	0	0	1	32	16	14	16	27	7
2	010302	广州市第四中学	216	11	92	0	1	2	2	3	0	0	2	1	0	0	0	26	22	8	12	22	2
3	010303	广州市南海中学	182	9	83	0	2	0	2	0	3	0	1	1	0	0	0	13	15	13	12	27	3
4	010304	广州市西关外国语学校	342	18	145	2	1	0	3	4	2	1	0	2	0	1	2	35	26	21	28	28	7
5	010305	广州市第二十三中学	31	2	14	0	0	0	0	0	1	0	0	0	1	0	0	2	3	2	3	4	0
6	010306	广州市第二十四中学	54	3	25	0	0	0	1	0	0	0	1	0	0	0	1	9	2	1	6	7	0
7	010307	广州市西关培英中学	70	4	30	0	0	0	0	1	0	0	1	1	0	0	1	8	5	3	6	8	0
8	010308	广州市陈嘉庚纪念中学	65	3	30	0	0	0	0	1	0	0	1	0	0	0	1	6	6	8	1	7	2
9	010312	广州市美华中学	73	4	31	0	0	1	1	0	1	1	0	0	0	0	0	7	4	3	6	9	2
10	010314	广州市流花中学	31	2	14	1	0	0	0	0	0	0	0	0	0	0	1	2	6	1	0	4	1
11	010315	广州市荔湾区双桥学校	19	1	8	0	0	0	0	0	0	0	0	0	1	0	0	2	1	1	2	1	1
12	010318	广州市第九十三中学	64	3	29	0	1	0	0	0	1	0	0	0	0	0	1	9	7	1	4	7	1
13	010319	广州市荔湾区东漖中学	25	1	12	0	0	0	0	1	0	0	0	0	0	0	0	3	1	4	1	1	2
14	010320	广州市荔湾区文伟中学	26	1	11	0	0	1	0	0	0	0	0	0	0	0	0	2	4	3	0	2	0
15	010321	广州市荔湾区金道中学	242	13	111	0	4	1	1	3	0	1	0	0	1	1	1	27	20	14	16	22	12
16	010322	广州市荔湾区花地中学	71	4	32	0	1	1	0	0	0	1	0	0	1	0	0	6	4	2	6	12	2
17	010323	广州市一中外国语学校	157	8	67	0	0	0	0	3	1	0	2	1	0	1	0	16	15	6	15	13	2
18	010324	广州市荔湾区四中聚贤中学	211	11	90	0	0	1	1	3	3	0	0	1	1	1	0	17	17	17	16	17	6
19	010325	广州广雅实验学校	296	15	126	1	1	2	2	1	2	1	0	3	1	0	1	28	27	16	20	29	6

序号	代码	初中学校	名额考生	省市名额	区属名额	华附	省实	广雅本部	执信	二中	六中	侨中	协和	广附	铁一越秀	铁一番禺	广雅花都	市一中	四中	南海中学	西外	真光本部	真光荔水
20	010326	广州市荔湾区真光实验学校	287	15	122	1	2	3	0	1	2	2	2	1	0	1	0	34	19	16	20	25	8
21	010327	广州市荔湾区双桥实验学校	3	1	1	0	0	1	0	0	0	0	0	0	0	0	0	0	0	0	0	1	0
22	010328	广州市荔湾区立贤学校	2	1	1	0	1	0	0	0	0	0	0	0	0	0	0	0	0	0	1	0	0
23	010330	广州市荔湾区芳华初级中学	0	0	0	0	0	0	0	0	0	0	0	0	0	0	0	0	0	0	0	0	0
24	010331	广州市荔湾区新苗学校	0	0	0	0	0	0	0	0	0	0	0	0	0	0	0	0	0	0	0	0	0
25	010332	广州市荔湾区同心学校	1	1	1	0	1	0	0	0	0	0	0	0	0	0	0	0	0	0	1	0	0
26	010333	广州市荔湾区新晖学校	0	0	0	0	0	0	0	0	0	0	0	0	0	0	0	0	0	0	0	0	0
27	010334	广州市荔湾区广豪学校	0	0	0	0	0	0	0	0	0	0	0	0	0	0	0	0	0	0	0	0	0
28	010335	广州大学附属中学荔湾实验学校	30	1	13	0	1	0	0	0	0	0	0	0	0	0	0	2	1	3	3	3	1
29	010336	广州市荔湾区博雅中英文学校	11	1	5	0	0	0	0	0	0	0	0	0	0	1	0	0	1	3	0	1	0
30	010337	广州市荔湾区东沙博雅实验学校	0	0	0	0	0	0	0	0	0	0	0	0	0	0	0	0	0	0	0	0	0
31	010339	广州市荔湾区西关外国语学校实验学校	181	9	77	1	0	0	0	0	0	2	1	2	1	1	1	17	18	7	10	17	8
32	010340	广州市荔湾区博雅实验学校	0	0	0	0	0	0	0	0	0	0	0	0	0	0	0	0	0	0	0	0	0
33	010341	广州市荔湾区君诚博雅实验学校	0	0	0	0	0	0	0	0	0	0	0	0	0	0	0	0	0	0	0	0	0
34	010342	广州市荔湾区海龙博雅中英文学校	0	0	0	0	0	0	0	0	0	0	0	0	0	0	0	0	0	0	0	0	0
35	010343	广州市真光中学	443	23	188	3	1	0	3	1	2	5	2	2	3	1	0	47	39	18	24	47	13
36	010344	广州市协和中学	114	10	48	0	1	0	1	1	1	0	4	0	0	2	0	13	8	3	9	11	4
37	010345	广州市荔湾区西关广雅实验学校	147	8	62	1	0	1	2	1	0	1	2	0	0	0	0	15	12	6	12	12	5
38	010346	广州市第四中学(逸园校区)	145	8	62	0	0	1	2	1	3	0	0	1	0	0	0	19	10	7	9	12	5
39	010347	中国教育科学研究院荔湾实验学校	30	1	13	0	0	0	0	0	0	0	0	0	0	0	1	3	1	4	1	4	0

注:各初中学校分得的名额分配计划已包含面向集团直接分配的名额。

## 2. 越秀区

序号	代码	初中学校	名额 考生	省市 名额	区属 名额	华附	省实	广雅 本部	执信	二中	六中	侨中	协和	广附	铁一 越秀	铁一 番禺	广雅 花都	三中	七中	十三中	十六中 本部	十七中	省实越 秀学校	培正	育才	十六中 水荫
	0104	越秀区	7378	393	2175	19	43	34	44	51	44	31	31	33	20	20	23	296	310	134	270	160	263	296	296	150
1	010401	广州市第三中学	360	19	106	1	1	1	5	3	2	1	1	1	2	1	0	12	12	12	12	11	16	16	9	6
2	010402	广州市第七中学	375	20	110	2	1	1	0	1	6	1	1	2	1	3	1	15	16	9	11	9	16	16	14	4
3	010403	广州市第十中学	99	5	29	0	0	0	0	3	0	0	1	0	0	0	1	2	3	1	4	1	6	4	5	3
4	010404	广州市第十三中学	180	9	53	0	0	2	2	1	1	2	0	0	1	0	0	8	7	2	4	5	4	5	11	7
5	010406	广州市第十六中学	389	20	114	2	1	1	4	2	3	4	1	0	0	1	1	12	16	6	16	9	19	13	13	10
6	010407	广州市第十七中学	180	9	53	0	0	0	2	1	0	0	2	1	1	1	1	7	7	2	14	2	7	2	7	5
7	010408	广东实验中学越秀学校(天胜校区)	130	11	38	0	5	0	0	2	0	1	1	1	1	0	0	3	6	1	4	3	3	4	10	4
8	010410	广东实验中学越秀学校(盘福校区)	268	14	79	0	1	1	0	2	1	3	3	0	1	1	1	11	10	5	12	7	11	11	10	2
9	010412	广州市第三十七中学	29	2	9	0	0	0	0	0	0	0	1	1	0	0	0	3	1	0	2	1	1	0	0	1
10	010413	广州市第四十中学	93	5	30	0	0	2	0	0	1	0	1	0	0	1	0	3	4	2	4	4	1	5	3	4
11	010415	广州市第八十二中学	19	1	6	0	0	0	0	0	0	1	0	0	0	0	0	2	0	0	0	1	1	0	2	0
12	010417	广州市培正中学	299	16	88	0	4	1	1	3	1	0	0	2	1	1	2	8	18	6	11	5	9	11	17	3
13	010418	广州市育才中学	473	25	139	0	5	3	0	4	4	1	1	2	1	3	1	20	23	8	23	11	11	18	15	10
14	010419	广州市第十六中学实验学校	156	8	46	0	0	1	1	2	1	1	1	0	1	0	0	6	6	3	4	1	6	5	12	3
15	010421	广州市知用中学	103	5	30	0	0	0	0	1	1	0	1	0	0	0	2	3	4	1	3	2	4	6	6	1
16	010422	广州市华侨外国语学校	288	15	84	1	2	0	2	2	0	2	1	2	0	0	3	12	14	5	9	6	10	14	12	2
17	010423	广州市八一实验学校	216	11	63	2	1	2	0	2	1	0	0	1	0	1	1	10	9	5	9	2	4	8	10	6

序号	代码	初中学校	名额 考生	省市 名额	区属 名额	华附	省实	广雅 本部	执信	二中	六中	侨中	协和	广附	铁一 越秀	铁一 番禺	广雅 花都	三中	七中	十三中	十六中 本部	十七中	省实验 秀学校	培正	育才	十六中 水荫
18	010424	广州市东环中学	127	7	37	0	2	0	2	1	0	1	0	1	0	0	0	7	6	0	5	2	4	10	2	1
19	010425	广州市真光学校	39	2	11	0	0	1	1	0	0	0	0	0	0	0	0	2	0	0	0	0	2	3	3	1
20	010427	广州市五羊中学	143	8	47	0	0	3	0	2	2	0	0	0	0	1	0	7	11	4	4	5	6	6	3	1
21	010429	广州市豪贤中学	61	3	18	0	1	0	0	1	0	1	0	0	0	0	0	5	3	0	4	2	0	2	0	2
22	010430	广州市第七中学实验学校	128	7	38	0	1	0	1	1	0	1	1	0	1	0	1	4	5	1	4	4	6	6	5	3
23	010431	广州市矿泉中学	17	1	5	1	0	0	0	0	0	0	0	0	0	0	0	1	1	0	1	0	0	0	0	2
24	010432	广州市第二中学	472	25	139	0	2	2	7	3	1	4	1	4	0	1	0	17	13	12	19	13	13	17	25	10
25	010434	广东实验中学	557	29	163	3	4	2	3	4	4	3	2	2	1	1	0	25	26	10	23	5	19	18	27	10
26	010435	广州大学附属中学	409	22	120	1	2	2	3	1	1	1	5	3	1	0	2	19	19	8	11	6	12	23	15	7
27	010436	广州市铁一中学	313	16	92	2	1	1	3	1	3	1	1	1	2	0	0	13	18	4	10	7	18	9	5	8
28	010437	广东华侨中学(起义路校区)	303	16	89	0	3	1	1	2	3	0	0	1	2	2	1	13	8	5	12	12	9	12	9	9
29	010438	广州市越秀区育才实验学校	232	12	68	1	1	1	3	1	2	0	0	1	0	1	1	7	10	5	11	3	3	8	15	6
30	010439	广州市越秀区二中应元学校	258	14	76	1	1	1	1	1	3	0	2	1	2	0	1	11	12	6	5	6	11	11	10	4
31	010440	广州市越秀区雄鹰学校	7	1	2	0	0	0	0	0	0	0	0	0	0	0	1	0	0	0	1	0	0	1	0	0
32	010441	广州市执信中学	422	22	124	1	4	3	1	3	0	2	2	4	0	1	1	18	15	9	9	9	16	25	15	8
33	010442	广州市越秀区汇泉学校	14	1	4	0	0	1	0	0	0	0	0	0	0	0	0	0	1	0	0	1	2	0	0	0
34	010443	广州市越秀区明德实验学校	166	9	49	1	0	1	1	1	3	0	0	1	1	0	0	6	4	2	8	4	8	4	6	7
35	010444	广州培道实验学校	53	3	16	0	0	0	0	0	0	0	1	1	0	0	1	4	2	0	1	1	5	3	0	0

注:各初中学校分得的名额分配计划已包含面向集团直接分配的名额。

### 3. 海珠区

序号	代码	初中学校	名额 考生	省市 名额	区属 名额	华附	省实	广雅 本部	执信	二中	六中	侨中	协和	广附	铁一 越秀	铁一 番禺	广雅 花都	五中	南武	九十七 本部	九十七 金碧	四十 一中	海珠 外国语
	0105	海珠区	5326	282	1167	13	28	25	32	37	33	22	23	24	14	15	16	305	255	141	92	187	187
1	010501	广州市第五中学	304	16	66	0	4	2	2	0	1	1	1	2	0	1	2	18	10	7	5	14	12
2	010502	广州市六中长风中学	32	3	7	0	0	0	1	0	1	0	1	0	0	0	0	3	1	1	0	0	2
3	010503	广州市第二十六中学	104	5	26	0	2	0	1	1	0	0	1	0	0	0	0	6	7	2	0	5	6
4	010504	广州市第三十三中学	196	10	49	0	2	2	1	1	2	0	1	0	1	0	0	8	19	6	4	5	7
5	010505	广州市第四十一中学	262	14	57	1	1	1	2	2	0	0	2	1	3	0	1	10	14	9	4	7	13
6	010506	广州市海珠外国语实验中学	231	12	50	0	3	2	2	2	0	1	0	0	2	0	0	12	12	5	5	7	9
7	010509	广州市南武中学	273	14	59	1	2	0	1	2	2	0	1	3	1	1	0	9	15	10	4	12	9
8	010510	广州市岭南画派纪念中学	90	5	23	0	1	0	0	2	0	0	2	0	0	0	0	7	10	1	1	2	2
9	010511	广州市五中滨江学校	159	8	34	0	0	0	2	2	2	1	0	1	0	0	0	13	5	5	1	6	4
10	010512	广州市东晓中学	136	7	29	0	0	1	1	0	0	3	2	0	0	0	0	9	3	4	3	8	2
11	010513	广州市第九十七中学	167	9	36	4	1	1	1	0	0	0	0	1	0	1	0	11	5	2	4	8	6
12	010514	广州市第九十八中学	92	5	20	0	0	0	1	1	1	0	0	0	1	0	1	5	1	2	2	5	5
13	010517	广州市晓园中学	157	8	34	0	0	1	1	0	3	0	2	1	0	0	0	10	9	2	3	3	7
14	010518	广州市蓝天中学	100	5	22	0	0	1	0	0	1	0	1	1	1	0	0	5	3	2	2	4	6
15	010519	广州市江南外国语学校(北校区)	505	27	109	2	1	1	2	4	2	4	3	2	2	2	2	28	28	14	4	17	18
16	010520	广州市景中实验中学	193	10	42	0	0	2	0	4	3	0	0	0	1	0	0	18	8	2	5	5	4
17	010521	广州市绿翠现代实验学校(东校区)	401	21	87	1	2	2	3	4	2	0	1	3	1	2	0	24	21	15	9	9	9

序号	代码	初中学校	名额 考生	省市 名额	区属 名额	华附	省实	广雅 本部	执信	二中	六中	侨中	协和	广附	铁一 越秀	铁一 番禺	广雅 花都	五中	南武	九十七 本部	九十七 金碧	四十 一中	海珠 外国语
18	010522	广州市聚德中学	143	7	31	1	1	0	0	0	0	2	0	0	0	3	0	10	6	1	3	7	4
19	010524	广州市海珠区劬劳中学	110	6	24	0	1	0	0	0	0	2	0	1	0	0	2	6	6	1	2	4	5
20	010525	广州市新滘中学	65	3	14	1	0	0	0	0	0	1	0	1	0	0	0	2	1	2	2	6	1
21	010527	广州市海珠区黄埔中学	6	1	1	0	0	0	0	0	0	0	0	1	0	0	0	0	0	0	0	1	0
22	010528	广州市第四十一中学(东校区)	159	8	34	0	0	1	1	0	1	1	0	0	0	2	2	10	6	4	4	4	6
23	010530	中山大学附属中学	333	17	72	0	1	0	3	4	3	2	2	2	0	0	0	15	15	13	6	9	14
24	010531	广州市南武实验学校	218	11	47	0	3	1	0	3	2	1	0	1	0	0	0	15	10	4	4	10	4
25	010532	广州市海珠区六中珠江中学	583	31	126	2	2	4	6	4	6	0	0	0	1	2	4	35	28	18	7	17	21
26	010533	广州市北大附中为明广州实验学校	117	6	25	0	0	1	0	0	1	1	1	1	0	0	1	4	3	5	3	7	3
27	010539	广州市执信中学琶洲实验学校	163	8	35	0	0	1	0	1	0	2	2	1	0	0	1	11	6	3	4	3	8
28	010571	广州市海珠区春晖学校	0	0	0	0	0	0	0	0	0	0	0	0	0	0	0	0	0	0	0	0	0
29	010573	广州市海珠中学	18	1	4	0	0	0	0	0	0	0	0	1	0	0	0	0	2	1	1	0	0
30	010575	广州市海珠区育华学校	1	1	1	0	1	0	0	0	0	0	0	0	0	0	0	0	0	0	0	1	0
31	010577	广州市海珠区春华学校(初中班)	0	0	0	0	0	0	0	0	0	0	0	0	0	0	0	0	0	0	0	0	0
32	010579	广州市海珠区华立学校(大沙校区)	5	1	1	0	0	0	0	0	0	0	0	0	0	1	0	0	0	0	0	1	0
33	010581	广州市海珠区康乐中学	2	1	1	0	0	0	1	0	0	0	0	0	0	0	0	0	1	0	0	0	0
34	010582	广州市海珠区华洲实验学校	1	1	1	0	0	1	0	0	0	0	0	0	0	0	0	1	0	0	0	0	0

注:各初中学校分得的名额分配计划已包含面向集团直接分配的名额。

## 4. 天河区

序号	代码	初中学校	名额 考生	省市 名额	区属 名额	华附	省实	广雅 本部	执信	二中	六中	侨中	协和	广附	铁一 越秀	铁一 番禺	广雅 花都	广州 中学	七十 五中	一一 三中	八十 九中	天河 中学	奥林 匹克	天河 外国语
	0106	天河区	6502	342	1718	16	34	30	39	45	39	27	28	29	17	18	20	340	220	215	325	325	185	108
1	010601	广州市第十八中学	243	12	63	1	4	0	1	3	1	1	0	0	0	1	0	12	9	3	14	10	8	7
2	010603	广州中学	1005	52	262	1	4	4	3	5	6	8	5	4	3	4	5	55	35	29	49	49	29	16
3	010604	广州市第七十五中学	387	20	101	2	0	4	1	5	1	1	2	2	1	0	1	19	14	11	19	14	15	9
4	010605	广州市第八十九中学	298	15	78	2	0	0	2	2	0	1	2	3	1	2	0	16	10	9	14	14	13	2
5	010606	广州市第一一三中学	414	21	122	2	2	2	5	2	1	1	1	2	1	0	2	21	8	25	21	27	12	8
6	010607	广州市天河外国语学校	204	10	53	2	0	2	0	0	1	2	1	0	1	0	1	15	8	4	14	9	3	0
7	010608	广州奥林匹克中学	456	23	119	1	0	2	3	2	2	1	4	4	2	1	1	23	14	21	20	21	11	9
8	010609	广州市天河中学	404	21	105	0	2	3	3	3	2	3	1	0	1	1	2	18	19	10	23	20	6	9
9	010611	广州市天荣中学	169	8	44	0	1	0	3	1	2	1	0	0	0	0	0	3	3	10	7	13	5	3
10	010613	广州市长兴中学	149	7	44	0	4	0	1	0	0	0	0	0	1	1	0	13	6	3	6	7	4	5
11	010615	广州市骏景中学	176	9	46	0	1	2	2	2	0	0	1	1	0	0	0	6	7	8	10	6	2	7
12	010616	广州市泰安中学	191	10	50	1	0	1	0	4	1	0	0	1	0	1	1	13	6	7	12	9	3	0
13	010617	广州市天河区汇景实验学校	488	25	127	1	1	2	4	3	4	3	1	3	0	1	2	29	18	8	26	26	11	9
14	010618	广州市华颖外国语学校	105	5	27	0	0	0	0	1	1	0	0	3	0	0	0	6	2	4	9	4	2	0
15	010619	广州市天河中学猎德实验学校	61	3	16	0	0	0	0	0	0	0	0	1	2	0	0	2	3	1	3	6	1	0
16	010620	广州市第一一三中学陶育实验学校	107	5	28	0	1	0	1	1	0	0	0	0	2	0	0	5	3	1	5	7	6	1
17	010630	华南理工大学附属实验学校	126	6	33	0	0	0	3	0	2	0	1	0	0	0	0	10	2	6	4	6	4	1
18	010631	广州市天河区暨南大学附属实验学校	103	5	27	0	1	0	0	1	0	1	0	0	0	1	1	9	0	0	8	6	3	1
19	010632	华南师范大学附属中学	346	18	90	1	3	0	2	1	5	0	1	1	0	2	2	13	12	18	12	12	16	7
20	010636	广州市第一一三中学(金融城校区)	151	7	39	0	1	0	1	0	2	1	1	1	0	0	0	11	5	3	7	8	4	1
21	010639	广州康复实验学校	1	0	1	0	0	0	0	0	0	0	0	0	0	0	0	0	1	0	0	0	0	0
22	010662	广东实验中学附属天河学校	635	33	166	0	6	2	1	6	6	3	4	3	0	2	0	30	25	22	31	38	12	8
23	010663	广州市天河区黄村中英文学校	4	1	1	0	0	0	0	0	0	0	0	1	0	0	0	0	0	0	0	0	1	0



序号	代码	初中学校	名额 考生	省市 名额	区属 名额	华附	省实	广雅 本部	执信	二中	六中	侨中	协和	广附	铁一 越秀	铁一 番禺	广雅 花都	广州 中学	七十 五中	一一 三中	八十 九中	天河 中学	奥林 匹克	天河 外国语
24	010664	广州市天河区兴华培智学校	1	0	1	0	0	0	0	0	0	0	0	0	0	0	0	0	0	0	0	0	1	
25	010666	广州市天河区嘉福学校	14	1	4	0	0	1	0	0	0	0	0	0	0	0	0	0	0	3	0	1	0	0
26	010667	广州市天河区科技园中英文学校	9	1	2	0	0	1	0	0	0	0	0	0	0	0	0	1	0	0	1	0	0	0
27	010668	广州市天河区培艺学校	10	1	3	0	0	0	1	0	0	0	0	0	0	0	0	0	0	0	0	1	2	0
28	010670	广州思源学校	4	1	1	0	0	1	0	0	0	0	0	0	0	0	0	0	1	0	0	0	0	0
29	010671	广州市华美英语实验学校	61	3	16	1	0	0	1	0	0	0	0	0	0	0	1	2	3	2	4	2	2	1
30	010672	广州市南国学校	80	4	21	1	1	1	0	0	1	0	0	0	0	0	0	4	4	3	2	1	5	2
31	010673	广州市天河区明珠中英文学校	28	1	7	0	0	0	0	0	0	0	1	0	0	0	0	2	0	1	1	3	0	0
32	010675	广州市天河区新都学校	1	0	1	0	0	0	0	0	0	0	0	0	0	0	0	1	0	0	0	0	0	0
33	010676	广州市天河区新普五星学校	3	1	1	0	0	0	0	0	0	0	0	0	0	1	0	0	0	0	0	1	0	0
34	010677	广州市天河区同仁学校	1	0	1	0	0	0	0	0	0	0	0	0	0	0	0	0	0	0	0	0	1	0
35	010678	广州市天河区天泽中学	15	1	4	0	0	0	0	1	0	0	0	0	0	0	0	0	0	1	0	1	1	0
36	010680	广州市天河区培智学校	5	1	1	0	0	1	0	0	0	0	0	0	0	0	0	0	0	0	0	1	0	0
37	010681	广州市天河区同仁实验学校	6	1	1	0	0	0	0	0	0	0	1	0	0	0	0	0	0	1	0	0	0	0
38	010683	广州市天河区天骄中英文学校	3	1	1	0	1	0	0	0	0	0	0	0	0	0	0	0	0	0	0	0	1	0
39	010684	广州市天河区育华学校	6	1	1	0	0	0	0	0	0	0	0	0	0	0	1	1	0	0	0	0	0	0
40	010686	广州市天河区龙圣学校	2	1	1	0	0	0	1	0	0	0	0	0	0	0	0	0	0	0	0	1	0	0
41	010687	广州市天河区荣福学校	6	1	1	0	0	0	0	1	0	0	0	0	0	0	0	0	0	0	0	0	1	0
42	010688	广州市天河区大华学校	1	0	1	0	0	0	0	0	0	0	0	0	0	0	0	0	0	1	0	0	0	0
43	010689	广州市天河区成龙中学	6	1	1	0	0	1	0	0	0	0	0	0	0	0	0	0	0	0	1	0	0	0
44	010690	广州市天河区东风学校	2	1	1	0	1	0	0	0	0	0	0	0	0	0	0	0	0	0	0	0	1	0
45	010691	广州市天河区东泰学校	1	0	1	0	0	0	0	0	0	0	0	0	0	0	0	0	0	0	0	1	0	0
46	010692	广州市天河区同仁艺体实验中学	0	0	0	0	0	0	0	0	0	0	0	0	0	0	0	0	0	0	0	0	0	0
47	010693	广州市天河区凤凰中学	3	1	1	0	0	0	0	0	1	0	0	0	0	0	0	0	0	0	0	0	0	1
48	010694	广州市天河区同仁天兴学校	6	1	1	0	0	0	1	0	0	0	0	0	0	0	0	0	0	0	0	1	0	0
49	010695	广州市天河区新昌学校	3	1	1	0	0	0	0	0	0	0	1	0	0	0	0	0	0	0	0	1	0	0
50	010696	广州市天河区科韵路学校	2	1	1	0	0	0	0	0	0	0	0	0	1	0	0	0	0	1	0	0	0	0

注:各初中学校分得的名额分配计划已包含面向集团直接分配的名额。

## 5. 白云区

序号	代码	初中学校	名额 考生	省市 名额	区属 名额	华附	省实	广雅 本部	执信	二中	六中	侨中	协和	广附	铁一 越秀	铁一 番禺	广雅 花都	培英	六十 五中	大同	白云 中学	彭加木	广外 实验	空港 实验
	0111	白云区	6097	321	1806	15	32	28	37	42	37	25	26	27	16	17	19	296	336	258	258	215	185	258
1	011102	广州市白云区同和中学	216	11	69	2	2	0	2	0	1	2	0	1	0	0	1	19	12	9	11	5	5	8
2	011103	广州市广园中学	151	8	48	2	0	2	1	2	0	0	0	1	0	0	0	4	7	12	7	5	4	9
3	011106	广东第二师范学院实验中学 初中部	141	7	40	1	0	0	0	1	1	0	1	0	0	2	1	4	11	9	4	2	5	5
4	011107	广州市白云区龙岗学校	49	3	14	0	1	0	0	0	0	0	2	0	0	0	0	2	4	2	2	3	0	1
5	011108	广州市白云区新和学校	38	2	12	0	0	0	1	0	0	1	0	0	0	0	0	1	5	1	1	2	1	1
6	011110	广州市白云区竹料第一中学	124	7	39	0	0	0	1	1	4	0	0	1	0	0	0	3	7	10	4	6	6	3
7	011112	广州市白云区竹料第三中学	71	4	20	0	1	0	0	0	1	1	0	1	0	0	0	5	5	3	0	3	0	4
8	011113	广州大同中学	91	5	29	0	0	1	1	1	0	0	0	1	1	0	0	4	6	3	2	3	5	6
9	011114	广州市白云区太和中学	85	4	27	0	0	1	1	0	1	0	0	0	1	0	0	4	5	6	1	1	3	7
10	011115	广州市第一一五中学	95	5	27	0	0	0	1	1	1	0	2	0	0	0	0	2	5	8	2	6	3	1
11	011117	广州市第七十中学	100	5	29	0	1	0	1	0	1	0	0	1	0	0	1	7	6	6	3	3	1	3
12	011118	广州市白云区龙归中学	62	3	18	0	1	1	0	0	1	0	0	0	0	0	0	4	2	0	6	3	0	3
13	011119	广州市白云区神山中学	79	4	26	0	0	0	0	2	0	2	0	0	0	0	0	8	9	6	0	0	1	2
14	011120	广州市白云区石龙中学	50	3	14	0	0	0	0	0	1	0	0	0	0	0	2	2	3	2	2	2	1	2
15	011121	广州市第七十二中学	60	3	19	0	0	0	1	1	0	0	0	1	0	0	0	4	1	1	4	1	4	4
16	011122	广州市白云区江高镇第二初 级中学	114	6	37	0	1	1	0	0	0	1	1	0	1	1	0	4	8	4	6	4	8	3
17	011123	广州市白云区江高镇第三初 级中学	46	2	15	0	0	0	0	0	0	1	0	1	0	0	0	1	5	3	2	2	2	0
18	011124	广州彭加木纪念中学(西洲 中学校区)	65	3	19	0	0	1	1	0	1	0	0	0	0	0	0	1	2	2	5	4	3	2
19	011125	广州市第一一四中学	53	3	17	0	1	0	0	1	0	0	0	0	1	0	0	4	4	3	4	1	0	1

序号	代码	初中学校	名额 考生	省市 名额	区属 名额	华附	省实	广雅 本部	执信	二中	六中	侨中	协和	广附	铁一 越秀	铁一 番禺	广雅 花都	培英	六十五中	大同	白云 中学	彭加木	广外 实验	空港 实验
20	011126	广州市白云区大朗中学	60	3	19	0	0	2	0	0	0	0	0	0	0	0	1	0	4	1	7	4	2	1
21	011127	广州市白云区颜乐天纪念中学	103	5	29	0	1	0	1	1	0	1	0	1	0	0	0	5	6	2	3	5	4	4
22	011128	广州市白云区嘉禾中学	67	3	21	0	0	0	0	0	2	1	0	0	0	0	0	6	4	2	2	3	3	1
23	011129	广州市白云区新市中学	67	3	21	0	1	0	0	1	0	0	1	0	0	0	0	4	6	1	3	5	2	0
24	011130	广州市白云区三元里中学	47	2	15	0	0	0	1	0	0	0	0	0	0	0	1	2	3	2	6	1	0	1
25	011131	广州市第七十三中学	83	4	27	0	0	0	0	2	0	0	1	0	1	0	0	7	5	7	4	0	1	3
26	011133	广州市白云区人和第一中学	63	3	20	0	0	0	1	1	0	0	0	1	0	0	0	4	3	3	3	2	1	4
27	011134	广州市白云区人和镇第二中学	90	5	26	1	0	1	2	0	0	0	1	0	0	0	0	5	6	3	2	1	4	5
28	011135	广州市白云区人和第三中学	71	4	20	0	1	1	1	0	0	0	0	0	0	0	1	3	1	4	7	0	3	2
29	011136	广州市白云区江村中学	76	4	22	0	1	0	0	0	2	0	1	0	0	0	0	7	4	3	3	0	1	4
30	011137	广州市白云区金沙中学	78	4	25	0	1	0	0	1	0	0	0	1	0	1	0	5	5	1	7	4	1	2
31	011138	广东外语外贸大学实验中学	130	7	37	0	0	0	0	0	0	3	3	0	0	0	1	8	5	4	3	8	4	5
32	011139	广州市培英中学	150	8	43	0	1	1	1	3	1	0	0	0	0	0	1	8	9	4	7	7	2	6
33	011140	广州市白云区东平学校	11	1	3	0	0	1	0	0	0	0	0	0	0	0	0	1	1	0	0	1	0	0
34	011145	广州市白云区黄石学校	58	3	19	0	0	0	1	1	0	0	0	0	0	0	1	0	1	2	6	3	1	6
35	011146	广州市白云区南悦中学	41	2	12	0	1	0	0	1	0	0	0	0	0	0	0	2	1	2	0	1	2	4
36	011147	广州市白云区穗丰学校	12	1	3	0	0	1	0	0	0	0	0	0	0	0	0	0	1	0	0	0	2	0
37	011153	广州市白云区石井中学	70	4	22	0	0	1	0	0	0	0	1	2	0	0	0	6	4	3	2	1	4	2
38	011154	广东华侨中学(金沙洲校区)	73	4	21	0	0	0	0	1	0	0	1	1	0	1	0	6	3	2	2	3	1	4
39	011155	广州市第六十五中学(同德校区)	116	6	37	2	0	0	0	2	0	0	1	0	0	0	1	3	13	5	3	6	2	5
40	011166	广州市白云区白云实验学校	159	8	46	0	2	0	0	1	1	0	1	0	0	1	2	6	5	6	12	7	2	8
41	011167	广州市白云区六中珠江学校	67	3	19	0	0	0	1	1	0	0	0	0	0	0	1	0	5	2	1	3	4	4
42	011168	广州市华南师范大学附属太和实验学校	270	14	77	2	1	1	0	1	2	1	1	1	2	2	0	14	12	10	11	9	11	10

序号	代码	初中学校	名额 考生	省市 名额	区属 名额	华附	省实	广雅 本部	执信	二中	六中	侨中	协和	广附	铁一 越秀	铁一 番禺	广雅 花都	培英	六十五中	大同	白云 中学	彭加木	广外 实验	空港 实验
43	011169	广州白云广雅实验学校	390	21	112	2	1	5	2	1	3	0	2	2	2	1	0	15	22	20	9	14	14	18
44	011170	广州市白云区培英实验中学	200	11	57	1	2	1	1	2	1	0	0	1	1	1	0	7	8	7	8	11	6	10
45	011171	广州市白云区梓元岗中学	100	5	29	0	1	1	1	0	0	0	0	1	0	1	0	8	4	2	6	4	2	3
46	011172	广州市白云区民航学校	26	1	7	0	0	0	0	0	0	0	0	0	1	0	0	1	2	0	0	3	0	1
47	011173	广州华联外语实验学校	167	9	48	0	2	1	1	1	2	0	0	0	0	2	0	12	9	5	1	7	7	7
48	011174	广州市白云区广外附属中学	83	4	24	1	1	1	0	0	0	0	0	1	0	0	0	1	2	5	6	4	0	6
49	011175	广州市白云区启明中学	8	1	2	0	0	0	0	0	0	0	0	0	0	1	0	0	0	1	0	0	0	1
50	011176	广州市白云区京师实验学校	3	1	1	0	0	0	1	0	0	0	0	0	0	0	0	0	0	0	0	0	0	1
51	011177	广州市白云区珠江中学	0	0	0	0	0	0	0	0	0	0	0	0	0	0	0	0	0	0	0	0	0	0
52	011178	广州白云广附实验学校	121	6	35	0	1	0	0	1	0	2	1	0	1	0	0	6	0	5	8	5	7	4
53	011180	广州市白云区嘉福中学	0	0	0	0	0	0	0	0	0	0	0	0	0	0	0	0	0	0	0	0	0	0
54	011183	广州市白云区龙涛中学	1	1	1	0	0	1	0	0	0	0	0	0	0	0	0	0	0	0	0	1	0	0
55	011184	广州市白云区龙江中学	1	1	1	0	0	0	0	0	1	0	0	0	0	0	0	0	0	0	0	0	0	1
56	011185	广州市广外附设外语学校	261	14	75	1	0	0	4	1	1	2	2	3	0	0	0	10	9	12	16	6	6	16
57	011187	广州市广大附属实验学校	112	6	32	0	1	0	1	1	1	1	0	0	0	0	1	4	10	6	3	2	2	5
58	011188	广州市白云区华师附中新世界学校	405	21	116	0	1	1	4	3	4	3	2	1	1	1	0	20	16	18	18	16	12	16
59	011190	广州市白云区嘉禾新都学校	2	1	1	0	0	0	0	0	0	0	0	0	1	0	0	0	1	0	0	0	0	0
60	011191	广州市白云区景泰中学	160	8	46	0	1	0	0	1	0	1	0	2	1	1	1	6	15	3	8	3	5	6
61	011192	广州市白云区汇侨中学	96	5	27	0	0	1	1	1	1	1	0	0	0	0	0	6	5	3	4	1	3	5
62	011193	广州市白云区桃园中学	129	7	37	0	0	0	1	1	0	0	0	1	1	0	2	7	11	4	4	1	8	2
63	011194	广州市第六十七中学	72	4	21	0	1	0	0	2	1	0	0	0	0	0	0	4	2	4	3	3	1	4
64	011195	广州市白云区成龙中学	29	1	8	0	0	0	0	0	0	0	0	0	0	1	0	1	1	0	1	1	1	3
65	011196	广州市白云区平沙培英学校	79	4	23	0	2	0	0	0	0	1	1	0	0	0	0	3	5	4	3	3	2	3

注:各初中学校分得的名额分配计划已包含面向集团直接分配的名额。

## 6. 黄埔区

序号	代码	初中学校	名额考生	省市 名额	区属 名额	华附	省实	广雅 本部	执信	二中	六中	侨中	协和	广附	铁一 越秀	铁一 番禺	广雅 花都	八十 六中	石化 中学	玉岩	科中
	0112	黄埔区	4932	259	900	12	26	23	30	34	30	20	21	22	13	13	15	260	120	280	240
1	011202	广州市第八十六中学	284	15	49	1	2	1	2	1	2	1	1	1	1	1	1	16	7	13	13
2	011203	广州开发区外国语学校	271	14	47	0	2	2	2	4	2	0	0	0	1	1	0	16	5	13	13
3	011204	广州市第一二二中学	186	10	38	1	3	0	0	1	1	2	0	2	0	0	0	15	5	6	12
4	011206	广州石化中学	135	7	23	1	0	1	2	0	1	1	0	1	0	0	0	11	3	4	5
5	011207	广州市黄埔区港湾中学	152	8	31	0	0	0	1	2	1	0	0	1	2	0	1	13	2	9	7
6	011208	广州市黄埔区新港中学	124	6	25	0	0	3	1	1	0	0	0	0	0	0	1	12	1	5	7
7	011210	广州市黄埔区双沙中学	65	3	11	1	0	0	0	0	0	0	0	0	2	0	0	1	4	2	4
8	011211	广州开发区中学	268	14	46	2	0	1	2	1	2	3	1	0	0	0	2	10	6	15	15
9	011212	广州市黄埔区东区中学	68	3	14	0	0	2	0	0	0	1	0	0	0	0	0	5	3	3	3
10	011213	广州科学城中学	170	9	35	1	0	0	3	2	1	1	0	0	1	0	0	8	3	9	15
11	011215	广州市第一一七中学	141	7	29	0	0	1	0	1	1	0	1	2	1	0	0	9	4	10	6
12	011216	广州市黄埔区九佛中学	191	10	33	0	0	1	3	2	2	0	0	2	0	0	0	11	5	9	8
13	011217	广州市黄埔区九佛第二中学	182	9	31	0	1	0	1	1	2	0	2	0	1	1	0	11	7	6	7
14	011219	广州市黄埔区玉岩实验学校	320	17	66	2	1	2	1	1	1	2	3	0	1	1	2	12	8	38	8
15	011220	广州市玉岩中学	328	17	56	1	3	3	2	2	1	0	2	1	0	1	1	16	9	17	14
16	011221	广州市黄埔区华峰学校	98	5	20	0	1	1	0	0	1	1	0	0	1	0	0	8	3	6	3

序号	代码	初中学校	名额考生	省市名额	区属名额	华附	省实	广雅本部	执信	二中	六中	侨中	协和	广附	铁一越秀	铁一番禺	广雅花都	八十六中	石化中学	玉岩	科中
17	011222	广州市黄埔华南师范大学附属初级中学	256	13	44	2	2	0	1	2	0	0	4	1	0	0	1	10	5	18	11
18	011223	广州市黄埔区玉岩天健实验学校	125	6	21	0	1	0	0	1	0	1	1	0	0	1	1	5	4	8	4
19	011224	广州开发区华南师范大学附属外国语学校	63	3	11	0	1	0	0	1	0	0	0	0	0	1	0	3	1	3	4
20	011227	广州市黄埔区玉泉学校	202	10	42	0	0	0	2	3	1	1	0	1	1	0	1	10	6	13	13
21	011228	北京师范大学广州实验学校	323	17	56	0	2	1	2	1	4	2	1	3	0	1	0	14	4	23	15
22	011229	广州市黄埔区开元学校	78	4	13	0	0	1	0	1	0	0	1	1	0	0	0	4	2	4	3
23	011260	广州市黄埔区同仁学校	3	1	1	0	0	0	0	0	0	0	0	1	0	0	0	0	0	0	1
24	011261	广州市黄埔东晖学校	5	1	1	0	0	0	0	1	0	0	0	0	0	0	0	0	0	1	0
25	011265	广州市黄埔育才学校	5	1	1	0	0	0	0	0	0	0	1	0	0	0	0	0	0	1	0
26	011267	广州市黄埔国光学校	1	1	1	0	0	0	0	0	0	1	0	0	0	0	0	0	0	1	0
27	011270	广州市黄埔中大附属外国语实验中学	48	2	8	0	0	0	0	0	1	1	0	0	0	0	0	2	2	1	3
28	011272	广州市黄埔东联学校	1	1	1	0	0	1	0	0	0	0	0	0	0	0	0	0	0	0	1
29	011273	广州市黄埔崇德实验学校	2	1	1	0	0	0	0	1	0	0	0	0	0	0	0	0	0	0	1
30	011274	广州市黄埔军校纪念中学	272	14	47	0	3	1	3	2	1	0	2	1	0	1	0	13	4	14	16
31	011275	广州市黄埔区南方中英文学校	3	1	1	0	0	0	0	0	0	0	0	0	0	0	1	0	0	0	1
32	011277	广州市二中苏元实验学校	318	16	55	0	3	0	1	1	3	2	0	1	1	2	2	17	6	13	19
33	011278	广州市黄埔广附实验学校	244	13	42	0	1	1	1	1	2	0	1	3	0	2	1	8	11	15	8

注:各初中学校分得的名额分配计划已包含面向集团直接分配的名额。

## 7. 番禺区

序号	代码	学校	初中	名额考生	省市名额	区属名额	华附	省实	广雅本部	执信	二中	六中	侨中	协和	广附	铁一越秀	铁一番禺	广雅花都	仲元	番中	番实	象贤	石碁	洛溪新城	禺山	石北	石楼	南村	大龙	二师附中
	0113	番禺区		9895	532	3841	25	52	46	60	68	60	41	42	55	26	27	30	450	450	270	450	176	270	440	308	176	176	225	450
1	011302	广东番禺中学附属学校		264	14	102	1	3	1	2	1	0	0	1	1	1	2	1	12	8	7	16	7	10	11	9	2	3	5	12
2	011303	广州市番禺区实验中学		244	13	94	1	1	3	0	1	1	0	2	1	1	0	2	7	12	7	12	7	7	10	6	6	7	4	9
3	011304	广州市番禺区市桥东风中学		398	21	154	1	0	3	2	3	3	2	0	2	0	2	3	14	18	15	21	7	12	17	10	3	10	3	24
4	011305	广州市番禺区市桥侨联中学		263	14	102	0	2	1	3	2	0	2	1	2	0	1	0	10	15	3	11	2	8	12	13	2	6	7	13
5	011306	广州市番禺区少年儿童业余体校		6	1	2	1	0	0	0	0	0	0	0	0	0	0	0	0	0	0	1	1	0	0	0	0	0	0	0
6	011307	广州市番禺区市桥沙头中学		153	8	59	1	1	1	1	0	1	0	0	0	1	1	1	7	9	2	4	2	4	5	7	4	5	2	8
7	011310	广州市番禺区市桥村中学		268	14	104	1	1	4	3	3	0	1	0	0	0	1	0	20	17	1	18	2	6	8	11	5	6	4	6
8	011311	广东第二师范学院广州南站附属学校		193	10	75	0	1	0	0	1	2	4	1	1	0	0	0	9	12	3	6	5	5	8	5	6	0	4	12
9	011312	广州市番禺区钟村奥园学校		42	2	16	0	0	0	1	1	0	0	0	0	0	0	0	3	2	2	2	0	1	1	0	1	2	0	2
10	011313	广州市番禺区大石中学		392	20	152	1	0	0	4	3	3	0	2	5	0	0	2	25	15	15	16	4	8	18	14	4	7	11	15
11	011314	广州市番禺区市桥浦中学		92	5	36	0	0	0	0	1	1	1	1	0	0	0	1	2	2	3	6	3	3	3	0	1	4	2	7
12	011315	广州市番禺区洛浦沙滘中学		98	5	38	0	0	1	1	1	2	0	0	0	0	0	0	3	3	4	4	0	4	5	2	2	3	3	5
13	011316	广州市番禺区大石富丽中学		176	9	68	2	1	0	1	0	0	2	0	0	1	0	2	6	4	9	7	1	7	11	5	5	3	6	4
14	011317	广州市番禺区市桥新城中学		293	15	113	1	2	2	0	0	3	0	1	3	0	2	1	9	15	11	13	5	5	19	6	3	2	13	12
15	011318	广州市番禺区市桥南村中学		195	10	82	1	1	0	1	1	1	0	1	2	0	0	2	8	15	4	9	6	1	15	5	4	2	3	10
16	011319	广州市番禺区市桥南村镇侨联中学		141	7	55	0	1	0	0	0	3	1	0	0	1	1	0	5	2	2	8	2	8	5	10	2	3	0	8
17	011321	广东第二师范学院番禺附属初级中学		218	11	84	1	2	0	0	2	1	0	2	1	0	1	1	13	16	3	7	2	8	8	3	10	2	4	8
18	011324	广州市番禺区市桥化龙中学		231	12	89	0	0	2	1	1	1	2	1	3	1	0	0	8	13	7	12	1	3	11	8	6	4	5	11
19	011325	广州市番禺区市桥石楼中学		143	7	55	0	1	0	0	0	3	0	0	0	1	2	0	9	7	3	4	1	3	4	4	3	6	4	7
20	011326	广州市番禺区市桥石楼镇第二中学		135	7	52	0	0	1	1	1	1	0	1	0	1	0	1	4	5	2	9	3	3	7	2	4	2	2	9
21	011327	广州市番禺区市桥镇海晖学校		139	7	54	0	0	0	1	0	2	1	0	1	1	1	0	5	3	7	11	6	1	5	4	0	5	1	6
22	011328	广州市番禺区市桥石碁中学		70	3	27	0	0	0	1	1	0	0	0	0	1	0	0	5	1	0	6	1	3	3	2	4	0	0	2



序号	代码	初中学校	名额考生	省市名额	区属名额	华附	省实	广雅本部	执信	二中	六中	侨中	协和	广附	铁一越秀	铁一番禺	广雅花都	仲元	番中	番实	象贤	石碁	洛溪新城	禺山	石北	石楼	南村	大龙	二师附中
23	011329	广州市番禺区育龙中学	146	7	56	0	1	0	1	1	2	0	0	0	0	0	2	7	5	3	11	4	7	9	3	2	0	2	3
24	011330	广州市番禺区大龙中学	270	14	104	0	2	1	1	2	3	3	0	1	0	1	0	8	12	6	11	6	10	15	7	1	5	11	12
25	011331	广州市番禺区石楼镇莲花山中学	79	4	31	1	1	0	0	1	1	0	0	0	0	0	0	2	7	1	7	0	1	3	0	2	0	2	6
26	011333	广州市番禺区沙湾镇象达中学	378	20	146	1	2	3	4	3	1	0	3	1	0	1	1	23	14	8	13	2	8	9	17	9	4	17	22
27	011334	广州市番禺区沙湾镇象骏中学	108	5	42	1	2	0	0	1	0	0	0	1	0	0	0	3	4	7	8	0	3	9	2	0	1	2	3
28	011345	广州市番禺区广铁一中天成中学	166	9	64	0	2	0	0	1	0	3	1	0	2	0	0	3	13	4	6	7	4	7	5	2	4	3	6
29	011346	广州市番禺区市桥金山谷学校	26	1	10	0	0	0	0	0	0	0	0	0	1	0	0	3	0	1	1	0	1	1	1	1	0	1	0
30	011347	广州市番禺区广东外语外贸大学附属番禺外国语学校	21	1	8	0	0	0	0	0	0	0	0	1	0	0	0	0	2	0	1	1	0	1	1	0	0	0	2
31	011348	广州市番禺区剑桥郡加拿大外国语学校	1	1	1	0	0	0	0	0	0	0	0	0	0	1	0	1	0	0	0	0	0	0	0	0	0	0	0
32	011356	广州市番禺区市桥星海中学	533	28	206	0	2	4	6	1	7	1	1	2	2	0	2	24	23	12	24	11	9	19	19	9	14	18	24
33	011357	广州市番禺区石碁第四中学	253	13	106	1	1	0	0	5	2	1	1	1	0	0	1	17	11	3	14	6	9	10	9	8	2	5	12
34	011358	广州市番禺区市桥象圣中学	128	7	49	1	1	2	0	0	2	0	0	1	0	0	0	9	4	5	5	2	5	4	4	2	0	1	8
35	011361	广州市番禺区锦绣香江学校	5	1	2	0	0	0	1	0	0	0	0	0	0	0	0	2	0	0	0	0	0	0	0	0	0	0	0
36	011362	广州市番禺区毓贤学校	115	6	44	0	0	1	0	1	1	0	0	2	1	0	0	5	7	1	5	2	4	5	5	0	1	0	9
37	011363	广州市番禺区市桥桥城中学	644	34	249	2	8	5	5	6	1	2	1	1	0	2	1	24	35	18	32	12	15	27	17	12	16	12	29
38	011364	广州市番禺区市桥桥兴中学	441	23	170	2	2	2	4	5	0	1	3	0	3	0	1	21	15	14	21	7	17	19	17	7	4	13	15
39	011365	广州市铁一中学(番禺校区)	205	11	79	0	0	1	1	1	2	0	0	1	2	1	2	7	5	9	11	1	4	15	7	4	3	6	7
40	011366	广州大学附属中学(番禺校区)	319	28	123	0	4	1	4	2	1	1	2	13	0	0	0	13	13	6	13	7	10	18	12	4	5	2	20
41	011367	广州市番禺区嘉诚学校	4	1	2	0	0	0	0	1	0	0	0	0	0	0	0	0	0	0	0	0	0	2	0	0	0	0	0
42	011370	广州市番禺区祈福英语实验学校	154	8	60	0	1	0	1	1	1	1	2	1	0	0	0	11	4	3	6	3	7	6	4	3	4	3	6
43	011371	广州市番禺区祈福新邨学校	94	5	36	0	1	2	1	1	0	0	0	0	0	0	0	8	1	1	1	1	4	4	3	2	5	3	3
44	011373	广州市番禺执信中学	265	14	102	0	0	1	2	4	0	5	0	1	0	0	1	12	14	9	6	4	10	14	5	4	6	6	12

序号	代码	初中学校	名额考生	省市名额	区属名额	华附	省实	广雅本部	执信	二中	六中	侨中	协和	广附	铁一越秀	铁一番禺	广雅花都	仲元	番中	番实	象贤	石碁	洛溪新城	禺山	石北	石楼	南村	大龙	二师附中
45	011374	广州市华师附中番禺学校	358	19	138	0	3	1	1	1	4	1	2	1	1	3	1	12	20	9	16	9	8	15	8	8	7	6	20
46	011375	广州市番禺区华南碧桂园学校	206	11	80	1	0	0	0	2	1	2	3	0	1	1	0	13	9	8	5	1	1	9	10	3	2	10	9
47	011376	广州市番禺区明德广地实验学校	16	1	6	0	1	0	0	0	0	0	0	0	0	0	0	0	0	1	1	1	1	1	0	0	0	0	1
48	011377	广州市番禺区新英才中英文学校	1	1	1	0	0	0	0	0	0	0	1	0	0	0	0	0	0	0	0	0	0	0	0	1	0	0	0
49	011378	广州市番禺区天星学校	1	1	1	0	0	0	1	0	0	0	0	0	0	0	0	0	0	0	1	0	0	0	0	0	0	0	0
50	011379	广州市番禺区金华学校	0	0	0	0	0	0	0	0	0	0	0	0	0	0	0	0	0	0	0	0	0	0	0	0	0	0	0
51	011380	广州市番禺区京师奥园南奥实验学校	65	3	25	0	0	0	0	0	0	0	2	0	0	0	1	4	4	2	4	0	3	3	1	1	0	3	0
52	011381	广州市番禺区大石会江实验学校	0	0	0	0	0	0	0	0	0	0	0	0	0	0	0	0	0	0	0	0	0	0	0	0	0	0	0
53	011382	广州市番禺仲元实验学校	274	14	106	1	1	0	2	1	1	1	1	2	1	3	0	13	9	12	9	6	9	12	4	3	5	12	
54	011383	广州市番禺区新英豪中英文学校	5	1	2	0	0	0	0	0	0	1	0	0	0	0	0	1	0	0	0	0	0	0	1	0	0	0	0
55	011384	广州市番禺区新君豪中英文学校	0	0	0	0	0	0	0	0	0	0	0	0	0	0	0	0	0	0	0	0	0	0	0	0	0	0	0
56	011385	广州市番禺区大石大山学校	0	0	0	0	0	0	0	0	0	0	0	0	0	0	0	0	0	0	0	0	0	0	0	0	0	0	0
57	011386	广州市番禺区洛浦厦滘学校	0	0	0	0	0	0	0	0	0	0	0	0	0	0	0	0	0	0	0	0	0	0	0	0	0	0	0
58	011387	广州市番禺区化龙镇大博学校	0	0	0	0	0	0	0	0	0	0	0	0	0	0	0	0	0	0	0	0	0	0	0	0	0	0	0
59	011388	广州市番禺区沙湾华阳学校	0	0	0	0	0	0	0	0	0	0	0	0	0	0	0	0	0	0	0	0	0	0	0	0	0	0	0
60	011389	广州市番禺区鸿翔学校	0	0	0	0	0	0	0	0	0	0	0	0	0	0	0	0	0	0	0	0	0	0	0	0	0	0	0
61	011391	广州市番禺区广博学校	1	1	1	0	0	0	0	0	0	0	1	0	0	0	0	1	0	0	0	0	0	0	0	0	0	0	0
62	011392	广州市番禺区香江育才实验学校	277	14	107	1	0	2	2	3	1	1	2	1	1	0	0	9	14	10	11	8	6	10	8	5	5	8	13
63	011393	广州市番禺区大岭学校	3	1	1	0	0	0	0	0	0	0	0	1	0	0	0	0	0	1	0	0	0	0	0	0	0	0	0
64	011394	广州市番禺区万翔学校	0	0	0	0	0	0	0	0	0	0	0	0	0	0	0	0	0	0	0	0	0	0	0	0	0	0	0
65	011395	广州市番禺区北大新世纪正华学校	38	2	15	1	0	0	0	1	0	0	0	0	0	0	1	2	3	1	2	1	1	1	1	2	1	0	0
66	011396	广州市番禺区恒润实验学校	141	7	55	0	0	1	0	0	1	1	2	1	1	0	0	10	8	3	3	5	3	6	3	3	2	3	6

注:各初中学校分得的名额分配计划已包含面向集团直接分配的名额。

## 8. 花都区

序号	代码	初中学校	名额考生	省市 名额	区属 名额	华附	省实	广雅 本部	执信	二中	六中	侨中	协和	广附	铁一 越秀	铁一 番禺	广雅 花都	秀全	邝维煜	新华 中学	花都 一中	圆玄
	0114	花都区	5054	263	1652	13	26	23	30	35	30	21	21	22	13	14	15	378	362	360	276	276
1	011401	广州市花都区秀全中学	223	11	71	0	1	0	3	1	1	1	1	1	0	1	1	20	15	14	12	10
2	011402	广州市花都区邝维煜纪念中学	243	12	86	0	2	5	0	0	1	0	1	1	1	1	0	19	23	18	10	16
3	011404	广州市花都区实验中学	451	23	144	0	0	1	3	3	1	5	3	2	2	2	1	34	29	31	25	25
4	011405	广州市花都区育才学校	32	1	10	0	0	0	0	0	1	0	0	0	0	0	0	3	1	4	2	0
5	011406	广州市花都区新华街培新学校	258	13	91	2	0	1	2	1	1	2	2	1	0	0	1	18	20	24	18	11
6	011407	广州市花都区新雅街清塘初级中学	148	7	47	0	2	0	1	0	3	0	0	1	0	0	0	11	7	10	6	13
7	011408	广州市花都区秀全街九潭初级中学	103	5	33	0	1	0	0	2	1	0	0	1	0	0	0	6	7	8	4	8
8	011411	广州市花都区新华街金华学校	63	3	20	0	0	0	0	1	0	0	0	0	1	1	0	7	4	4	4	1
9	011412	广州市花都区新华街云山学校	424	22	150	1	2	1	1	5	3	1	2	2	1	2	1	45	27	26	28	24
10	011413	广州市花都区花东镇榴花初级中学	70	3	22	0	0	0	0	2	0	0	1	0	0	0	0	5	7	4	3	3
11	011414	广州市花都区花东镇北兴初级中学	109	5	35	1	0	1	0	0	0	0	1	2	0	0	0	6	12	6	4	7
12	011416	广州市花都区花东学校	65	3	23	0	0	0	0	0	1	0	0	1	0	0	1	3	8	6	4	2
13	011417	广州市花都区花东镇大塘初级中学	128	6	41	0	2	1	0	1	1	1	0	0	0	0	0	10	6	10	10	5
14	011418	广州市花都区花东镇迳口初级中学	88	4	28	0	0	1	1	0	1	0	0	0	0	1	0	4	8	4	4	8
15	011419	广州市花都区花东镇联安初级中学	49	2	15	1	0	0	0	1	0	0	0	0	0	0	0	3	3	6	1	2
16	011420	广州市花都区花山镇花山初级中学	184	9	59	1	1	0	2	1	0	1	0	1	1	0	1	8	12	12	16	11
17	011423	广州市花都区花山镇华侨初级中学	78	4	25	0	1	0	0	0	0	1	1	0	0	1	0	9	0	7	3	6
18	011424	广州市花都区梯面镇梯面初级中学	33	1	10	1	0	0	0	0	0	0	0	0	0	0	0	2	0	1	3	4

序号	代码	初中学校	名额考生	省市名额	区属名额	华附	省实	广雅本部	执信	二中	六中	侨中	协和	广附	铁一越秀	铁一番禺	广雅花都	秀全	邝维煜	新华中学	花都二中	圆玄
19	011425	广州市花都区狮岭镇芙蓉初级中学	49	2	16	0	0	0	0	0	1	0	0	1	0	0	0	4	4	3	1	4
20	011426	广州市花都区狮岭中学	48	2	15	1	0	0	1	0	0	0	0	0	0	0	0	1	4	3	4	3
21	011427	广州市花都区狮岭镇峰峰初级中学	148	7	47	0	1	0	1	0	0	1	0	1	1	0	2	10	10	5	12	10
22	011428	广州市花都区花城街长岗初级中学	77	4	24	0	1	1	0	1	1	0	0	0	0	0	0	8	7	2	3	4
23	011429	广州市花都区狮岭镇冯村初级中学	43	2	15	0	0	1	0	0	0	0	1	0	0	0	0	4	2	2	4	3
24	011430	广州市花都区赤坭中学	69	3	22	0	0	1	0	0	0	0	0	1	0	0	1	4	5	3	4	6
25	011432	广州市花都区赤坭镇三和庄初级中学	48	2	15	1	0	0	0	0	0	1	0	0	0	0	0	1	5	4	2	3
26	011433	广州市花都区炭步镇炭步初级中学	79	4	25	0	1	0	0	0	1	1	1	0	0	0	0	6	5	3	6	5
27	011434	广州市花都区炭步镇第二初级中学	72	4	23	1	0	1	0	0	0	1	0	0	0	0	1	6	5	2	4	6
28	011437	广州市花都区新雅街雅瑶初级中学	105	5	33	0	1	0	0	1	1	0	0	1	1	0	0	8	9	7	4	5
29	011438	广州市花都区圆玄中学	182	9	58	0	1	0	3	0	1	1	1	1	0	1	0	8	15	18	7	10
30	011439	广州市花都区秀全外国语学校	516	27	165	2	1	4	3	2	4	3	4	0	0	2	2	38	36	39	25	27
31	011440	广州市花都区秀雅学校	150	8	48	1	1	1	0	1	2	0	0	1	1	0	0	16	10	15	4	3
32	011441	广州市花都区新雅街嘉行学校	35	2	11	0	0	0	0	0	1	0	0	1	0	0	0	2	4	2	1	2
33	011442	广州市花都区新雅街镜湖学校	21	1	7	0	0	0	0	1	0	0	0	0	0	0	0	4	2	0	1	0
34	011455	广州市花都区灵格风中英文学校	91	4	29	0	0	1	2	1	0	0	0	0	0	0	0	8	4	7	7	3
35	011456	广州市花都区翰林学校	12	1	4	0	0	0	0	0	0	0	0	0	0	0	1	0	0	2	1	1
36	011457	广州大学附属中学花都实验学校	153	8	49	0	2	0	2	1	1	0	1	0	0	0	1	10	9	11	10	9
37	011458	广州市花都区卓悦学校	0	0	0	0	0	0	0	0	0	0	0	0	0	0	0	0	0	0	0	0

序号	代码	初中学校	名额考生	省市名额	区属名额	华附	省实	广雅本部	执信	二中	六中	侨中	协和	广附	铁一越秀	铁一番禺	广雅花都	秀全	邝维煜	新华中学	花都二中	圆玄
38	011459	广州市花都区耀华学校	0	0	0	0	0	0	0	0	0	0	0	0	0	0	0	0	0	0	0	0
39	011460	广州市花都区哈博学校	1	1	1	0	0	0	0	0	0	0	0	1	0	0	0	1	0	0	0	0
40	011461	广州市花都区博雅实验学校	0	0	0	0	0	0	0	0	0	0	0	0	0	0	0	0	0	0	0	0
41	011462	广州市花都区龙涛实验学校	0	0	0	0	0	0	0	0	0	0	0	0	0	0	0	0	0	0	0	0
42	011463	广州市花都区同心学校	0	0	0	0	0	0	0	0	0	0	0	0	0	0	0	0	0	0	0	0
43	011464	广州市花都区万和学校	0	0	0	0	0	0	0	0	0	0	0	0	0	0	0	0	0	0	0	0
44	011465	广州市花都区新美蓉学校	0	0	0	0	0	0	0	0	0	0	0	0	0	0	0	0	0	0	0	0
45	011466	广州市花都区华田学校	0	0	0	0	0	0	0	0	0	0	0	0	0	0	0	0	0	0	0	0
46	011467	广州市花都区乔治中英文学校	2	1	1	0	0	0	0	1	0	0	0	0	0	0	0	0	0	0	1	0
47	011468	广州市花都区华艺学校	1	1	1	0	0	0	1	0	0	0	0	0	0	0	0	0	0	0	1	0
48	011469	广州市花都区龙华学校	0	0	0	0	0	0	0	0	0	0	0	0	0	0	0	0	0	0	0	0
49	011471	广州市花都区东晖学校	3	1	1	0	0	0	0	1	0	0	0	0	0	0	0	0	0	0	1	0
50	011472	广州中大附属雅宝学校	49	2	16	0	0	0	0	1	1	0	0	0	0	0	0	1	2	8	2	3
51	011473	广州市花都区新蓝天学校	6	1	2	0	0	0	0	0	1	0	0	0	0	0	0	1	0	0	0	1
52	011474	广州市花都区新英才学校	1	1	1	0	0	0	1	0	0	0	0	0	0	0	0	0	1	0	0	0
53	011475	广州市花都区志才学校	1	1	1	0	0	0	0	1	0	0	0	0	0	0	0	1	0	0	0	0
54	011476	广州市花都区明珠学校	4	1	1	0	0	0	0	0	0	0	0	0	1	0	0	1	0	0	0	0
55	011477	广州市花都区华明学校	0	0	0	0	0	0	0	0	0	0	0	0	0	0	0	0	0	0	0	0
56	011478	广州市花都区新晖学校	2	1	1	0	0	0	0	0	0	0	0	0	0	1	0	1	0	0	0	0

序号	代码	初中学校	名额 考生	省市 名额	区属 名额	华附	省实	广雅 本部	执信	二中	六中	侨中	协和	广附	铁一 越秀	铁一 番禺	广雅 花都	秀全	邝维煜	新华 中学	花都 二中	圆玄
57	011479	广州市花都区崇文学校	0	0	0	0	0	0	0	0	0	0	0	0	0	0	0	0	0	0	0	0
58	011480	广州市花都区凤凰中英文学校	2	1	1	0	0	0	0	1	0	0	0	0	0	0	0	1	0	0	0	0
59	011482	广州市花都区华丰学校	0	0	0	0	0	0	0	0	0	0	0	0	0	0	0	0	0	0	0	0
60	011483	广州市花都区新星学校	1	1	1	0	0	0	0	0	0	0	0	0	0	1	0	0	0	1	0	0
61	011484	广州市花都区阳光中英文学校	4	1	1	0	0	1	0	0	0	0	0	0	0	0	0	0	0	1	0	0
62	011485	广州市花都区华晨学校	0	0	0	0	0	0	0	0	0	0	0	0	0	0	0	0	0	0	0	0
63	011486	广州市花都区华元学校	0	0	0	0	0	0	0	0	0	0	0	0	0	0	0	0	0	0	0	0
64	011487	广州市花都区智海学校	1	1	1	0	1	0	0	0	0	0	0	0	0	0	0	0	0	0	1	0
65	011488	广州市花都区智元学校	1	1	1	0	0	0	1	0	0	0	0	0	0	0	0	0	0	0	0	1
66	011490	广州市花都区乐同学校	0	0	0	0	0	0	0	0	0	0	0	0	0	0	0	0	0	0	0	0
67	011491	广州市花都区新徽弘儒学校	0	0	0	0	0	0	0	0	0	0	0	0	0	0	0	0	0	0	0	0
68	011492	广州市花都区启源学校	0	0	0	0	0	0	0	0	0	0	0	0	0	0	0	0	0	0	0	0
69	011493	广州市花都区金晖学校	0	0	0	0	0	0	0	0	0	0	0	0	0	0	0	0	0	0	0	0
70	011494	广州市花都区华美中英文学校	0	0	0	0	0	0	0	0	0	0	0	0	0	0	0	0	0	0	0	0
71	011495	广州市花都区金砖实验学校	0	0	0	0	0	0	0	0	0	0	0	0	0	0	0	0	0	0	0	0
72	011496	黄冈中学广州学校	327	17	104	0	4	1	2	3	0	1	1	1	3	0	1	20	33	27	13	11
73	011498	广州市花都区文志学校	1	1	1	0	0	0	0	1	0	0	0	0	0	0	0	0	1	0	0	0

注:各初中学校分得的名额分配计划已包含面向集团直接分配的名额。

## 9. 南沙区

序号	代码	初中学校	名额 考生	省市 名额	区属 名额	华附	省实	广雅 本部	执信	二中	六中	侨中	协和	广附	铁一 越秀	铁一 番禺	广雅 花都	南沙 一中	东涌	大岗
	0115	南沙区	2793	148	565	7	15	13	17	19	17	12	12	12	7	8	9	220	200	145
1	011501	广州市南沙第一中学	258	14	51	0	0	0	1	2	1	2	1	2	2	0	3	23	15	13
2	011503	广州市南沙黄阁中学	163	9	37	1	2	0	0	0	1	0	2	2	0	0	1	15	13	9
3	011504	广州市南沙横沥中学	86	5	17	0	0	1	1	0	0	2	1	0	0	0	0	7	4	6
4	011505	广州市南沙万顷沙中学	83	4	16	0	0	0	3	0	0	0	1	0	0	0	0	7	3	6
5	011507	广州市南沙区新垦学校	59	3	12	1	0	0	0	1	0	0	0	0	0	0	1	6	4	2
6	011508	广州市南沙珠江中学	82	4	16	0	0	1	0	1	0	0	0	1	1	0	0	6	8	2
7	011509	广州市英东中学	20	1	4	0	0	0	0	0	0	1	0	0	0	0	0	2	0	2
8	011511	广州市南沙区新徽学校	1	1	1	0	0	0	1	0	0	0	0	0	0	0	0	1	0	0
9	011512	广州外国语学校	286	15	56	1	0	0	2	1	3	1	1	0	2	4	0	19	22	15
10	011513	广州市南沙东涌中学	245	13	48	1	1	3	1	3	0	2	0	1	0	1	0	15	17	16
11	011514	广州市南沙鱼窝头中学	143	8	33	1	0	2	3	1	0	1	0	0	0	0	0	10	17	6
12	011515	广州市南沙鱼窝头第二中学	100	5	23	0	1	0	0	1	2	0	0	0	0	0	1	8	11	4
13	011516	广州市南沙大岗中学	84	4	16	0	0	1	0	0	0	0	0	1	1	0	1	5	6	5
14	011517	广州市南沙潭山中学	148	8	29	0	1	1	1	0	2	0	0	2	1	0	0	6	12	11
15	011518	广州市南沙灵山中学	141	7	28	0	2	1	0	3	0	1	0	0	0	0	0	13	5	10
16	011519	广州市南沙榄核中学	178	9	35	1	4	0	1	0	1	0	1	0	0	1	0	13	10	12
17	011520	广州市南沙榄核第二中学	145	8	29	0	2	0	1	1	2	0	2	0	0	0	0	12	11	6
18	011524	广州市南沙区朝阳学校	270	14	53	0	2	0	1	2	3	1	0	2	0	2	1	25	17	11
19	011525	华南师范大学附属南沙中学	249	13	49	0	0	3	1	2	2	1	2	1	0	0	1	22	20	7
20	011526	广州市南沙区芦湾新徽学校	4	1	1	0	0	0	0	0	0	0	1	0	0	0	0	0	1	0
21	011527	广州市南沙麒麟中学	48	2	11	1	0	0	0	1	0	0	0	0	0	0	0	5	4	2

注:各初中学校分得的名额分配计划已包含面向集团直接分配的名额。



## 10. 从化区

序号	代码	初中学校	名额 考生	省市 名额	区属 名额	华附	省实	广雅 本部	执信	二中	六中	侨中	协和	广附	铁一 越秀	铁一 番禺	广雅 花都	从化 中学	从化 二中	从化 五中	流溪 中学
	0117	从化区	3474	182	1225	9	18	16	21	24	21	14	15	15	9	9	11	405	250	270	300
1	011702	广州市从化区吕田中学	69	4	24	0	1	0	0	1	0	1	0	1	0	0	0	10	4	1	9
2	011704	广州市从化区良口中学	195	10	67	0	2	0	0	1	1	1	0	2	1	1	1	25	14	13	15
3	011706	广州市从化区桃园中学	90	5	31	1	0	0	1	0	1	1	1	0	0	0	0	14	4	3	10
4	011707	广州市从化区灌村中学	53	3	18	0	1	0	0	1	0	0	0	1	0	0	0	7	3	3	5
5	011708	广州市从化区河东中学	229	12	87	1	0	1	1	3	2	0	3	0	0	1	0	22	14	21	30
6	011709	广州市从化区神岗中学	109	6	38	1	0	0	1	0	1	0	1	1	0	1	0	7	9	10	12
7	011710	广州市从化区神岗第二中学	77	4	30	0	2	0	0	0	0	0	0	1	0	0	1	8	6	5	11
8	011711	广州市从化区太平中学	104	5	36	0	1	1	0	0	2	0	0	0	0	0	1	6	11	7	12
9	011712	广州市从化区太平第二中学	146	8	50	0	1	0	1	2	1	0	0	1	1	0	1	14	12	10	14
10	011713	广州市从化区城郊中学	274	14	95	0	0	2	4	1	1	2	2	1	0	1	0	42	12	24	17
11	011714	广州市从化区民乐中学	56	3	19	1	0	1	1	0	0	0	0	0	0	0	0	4	4	6	5
12	011715	广州市从化区祺杆中学	143	7	54	0	2	1	0	1	0	0	0	1	0	1	1	16	14	13	11
13	011716	广州市从化区鳌头中学	294	15	111	1	1	2	4	0	2	2	1	1	0	0	1	43	22	28	18
14	011718	广州市从化区龙潭中学	161	8	55	0	0	0	2	3	0	1	0	1	0	1	0	16	13	16	10
15	011720	广州市从化区从化中学	254	13	88	0	1	2	1	1	3	1	1	1	2	0	0	26	22	18	22
16	011721	广州市从化区第二中学	189	10	65	1	2	3	0	1	0	0	1	0	0	2	0	23	11	19	12
17	011722	广州市从化区第三中学	167	9	58	0	1	0	1	1	1	1	1	2	1	0	0	23	10	12	13
18	011723	广州市从化区第四中学	228	12	79	1	0	0	2	3	1	2	0	1	1	0	1	25	16	20	18
19	011724	广州市从化区溪流溪中学	270	14	93	1	1	0	1	2	3	2	0	0	1	0	3	30	21	20	22
20	011725	广州市从化区第七中学	272	14	94	1	1	3	0	3	1	0	2	0	2	0	1	31	21	19	23
21	011726	广州市从化区青少年业余体校	14	1	5	0	0	0	0	0	0	0	0	0	0	1	0	2	2	0	1
22	011770	广州英豪学校	69	4	24	0	1	0	1	0	1	0	1	0	0	0	0	10	5	2	7
23	011771	广州南洋英文学校	11	1	4	0	0	0	0	0	0	0	1	0	0	0	0	1	0	0	3
24	011773	广州市从化区博大学校	0	0	0	0	0	0	0	0	0	0	0	0	0	0	0	0	0	0	0

注:各初中学校分得的名额分配计划已包含面向集团直接分配的名额。

## 11. 增城区

序号	代码	初中学校	名额 考生	省市 名额	区属 名额	华附	省实	广雅 本部	执信	二中	六中	侨中	协和	广附	铁一 越秀	铁一 番禺	广雅 花都	增城 中学	郑中钧	增城 一中	增城 高级	新塘 中学	荔城 中学
	0118	增城区	5060	274	1940	13	26	23	31	35	30	21	21	32	13	14	15	384	252	340	288	340	336
1	011801	广州市增城区实验中学	314	26	120	0	3	1	1	0	2	1	3	12	1	1	1	16	15	30	12	28	19
2	011802	广州市增城区新塘镇第二中学	66	3	25	0	0	1	1	0	0	1	0	0	0	0	0	5	2	4	2	9	3
3	011803	广州市增城区新塘镇第三中学	177	9	68	1	0	1	0	2	1	0	2	0	1	1	1	13	8	10	12	14	11
4	011804	广州市增城区新塘镇菊泉中学	112	6	43	0	2	0	1	1	0	0	0	1	1	0	0	8	4	12	5	8	6
5	011805	广州市增城区水电二局学校	26	1	10	0	0	0	0	0	0	0	0	0	0	0	1	0	3	2	2	1	2
6	011807	广州市增城区新塘镇大敦中学	19	1	7	0	0	0	0	0	0	1	0	0	0	0	0	3	1	0	1	1	1
7	011808	广州市增城区永宁街永新中学	191	10	73	1	0	0	0	2	2	0	1	2	0	1	1	11	18	16	8	7	13
8	011811	广州市增城区新塘镇沙埔中学	94	5	36	0	0	0	0	0	2	2	0	0	0	0	1	9	4	11	5	1	6
9	011812	广州市增城区仙村中学	164	8	63	0	0	1	0	1	1	0	1	1	0	1	2	13	7	15	10	13	5
10	011815	广州市增城区石滩中学	174	9	66	0	2	1	1	1	0	0	0	3	0	0	1	14	8	12	8	10	14
11	011816	广州市增城区石滩镇港侨中学	74	4	28	0	0	1	0	1	0	0	0	0	1	0	1	12	2	3	2	5	4
12	011817	广州市增城区石滩镇三江第一中学	80	4	30	0	0	0	1	0	0	0	1	0	0	1	1	5	5	7	2	5	6
13	011818	广州市增城区石滩镇三江第二中学	52	3	20	0	1	0	0	0	0	0	1	0	1	0	0	6	2	1	6	1	4
14	011820	广州市增城区朱村中学	149	8	57	0	1	1	0	1	0	2	2	1	0	0	0	10	8	6	10	9	14
15	011822	广州市增城区中新中学	116	6	44	0	2	0	1	1	0	0	0	1	0	1	0	5	6	8	9	9	7
16	011826	广州市增城区中新镇福和中学	145	7	55	0	0	1	0	0	2	0	1	2	0	1	0	12	9	6	6	9	13
17	011829	广州市增城区派潭镇第二中学	100	5	38	0	0	0	2	1	1	0	0	0	0	0	1	6	6	6	4	6	10
18	011830	广州市增城区派潭镇第三中学	69	3	26	0	1	0	1	1	0	0	0	0	0	0	0	2	4	5	1	6	8
19	011831	广州市增城区正果中学	146	7	56	1	1	0	0	2	1	1	0	0	1	0	0	12	9	7	7	11	10
20	011832	广州市增城区小楼中学	116	6	44	1	0	1	1	0	1	1	0	1	0	0	0	16	6	4	9	5	4
21	011834	广州市增城区华侨中学	217	11	83	0	1	0	1	4	3	1	0	0	1	0	0	18	13	16	10	12	14
22	011835	广州市增城区荔城街第二中学	60	3	23	0	0	0	1	0	0	0	0	1	0	1	0	5	2	8	1	4	3
23	011836	广州市增城区荔城街第三中学	297	15	113	1	1	0	2	2	2	2	1	0	0	1	3	23	12	22	19	13	24
24	011837	广州市增城区荔城街荔景中学	307	16	117	1	0	2	1	1	2	3	2	1	1	2	0	28	14	11	18	27	19

序号	代码	初中学校	名额考生	省市名额	区属名额	华附	省实	广雅本部	执信	二中	六中	侨中	协和	广附	铁一越秀	铁一番禺	广雅花都	增城中学	郑中钧	增城一中	增城高级	新塘中学	荔城中学
25	011839	广州市增城区荔城街大鹏中学	96	5	37	0	1	1	0	2	0	0	0	1	0	0	0	8	4	6	7	9	3
26	011840	广州市增城区英华学校	287	15	110	1	1	2	2	3	2	1	0	1	1	0	1	25	13	17	21	14	20
27	011842	广州市增城区运南学校	6	1	2	0	0	0	0	1	0	0	0	0	0	0	0	0	1	0	0	1	0
28	011843	广州市增城区增城中学(初中部)	242	12	100	2	1	3	3	0	0	0	2	0	1	0	0	24	12	15	18	17	14
29	011844	广州市增城区第二中学	276	14	105	0	2	0	4	2	3	1	1	0	1	0	0	23	9	15	18	20	20
30	011845	广州市增城区应元学校	108	5	41	1	0	1	1	0	1	0	0	0	1	0	0	7	5	7	9	11	2
31	011846	广州市增城区广东外语外贸大学附设实验学校	60	3	23	0	0	1	2	0	0	0	0	0	0	0	0	8	5	0	2	6	2
32	011872	广州市增城区五星学校	1	1	1	0	0	0	1	0	0	0	0	0	0	0	0	0	1	0	0	0	0
33	011873	广州市增城区新星学校	2	1	1	0	0	0	0	0	0	1	0	0	0	0	0	1	0	0	0	0	0
34	011874	广州市增城区新雅新世界实验学校	1	1	1	0	0	0	0	0	0	0	0	0	1	0	0	0	0	0	0	0	1
35	011875	广州市增城区凤凰城中英文学校	149	8	57	2	2	0	1	1	1	0	0	1	0	0	0	7	7	9	13	11	10
36	011876	广州市增城区新蕾学校	2	1	1	0	0	0	0	1	0	0	0	0	0	0	0	0	0	1	0	0	0
37	011877	广州市增城区英才学校	69	3	26	0	0	1	0	0	0	1	0	0	1	0	0	4	2	7	4	3	6
38	011878	广州市香江中学	149	8	57	1	2	1	1	1	0	0	0	2	0	0	0	10	11	10	6	10	10
39	011879	广州市增城区春晖学校	0	0	0	0	0	0	0	0	0	0	0	0	0	0	0	0	0	0	0	0	0
40	011880	广州市增城区海伦堡学校	23	1	9	0	1	0	0	0	0	0	0	0	0	0	0	1	1	3	0	3	1
41	011881	广州市增城区新晖学校	1	1	1	0	0	0	0	0	1	0	0	0	0	0	0	0	0	0	1	0	0
42	011882	广州市增城区广东外语外贸大学附属外国语学校	71	3	27	0	0	0	0	0	0	1	2	0	0	0	0	5	4	9	4	4	1
43	011883	广州市增城区官湖学校	4	1	1	0	0	0	0	1	0	0	0	0	0	0	0	0	1	0	0	0	0
44	011884	广州市增城区横岭学校	7	1	3	0	0	0	0	1	0	0	0	0	0	0	0	0	0	0	2	0	1
45	011885	广州市增城区香江学校	56	3	21	0	0	0	1	0	1	1	0	0	0	0	0	3	1	3	3	6	5
46	011886	广州市增城区碧桂园学校	39	2	15	0	1	0	0	0	0	0	0	0	1	0	0	2	0	3	1	3	6
47	011887	广州市增城区东园学校	8	1	3	0	0	1	0	0	0	0	0	0	0	0	0	0	0	0	1	0	2
48	011888	华中师范大学附属广州增城实验学校	57	3	22	0	0	0	0	1	1	0	0	1	0	0	0	3	2	8	3	1	5
49	011889	黄冈中学广州增城学校	81	4	31	0	0	1	0	0	0	0	1	0	1	0	1	1	5	5	6	7	7

注:各初中学校分得的公办示范性普通高中指标计划包含面向集团直接分配的指标计划。

### (三) 第三批次：示范性普通高中学校其他（剩余）招生计划；引入国家、省、市优质教育资源，新建的普通高中学校，经市教育局批准的部分招生计划

招生批次：第三批次

招生范围：面向全市或本区范围招生

编号	学校名称	学校性质	学校类别	校址所在区	学校地址	联系电话	招生范围	第三批次			备注说明
								招生计划	随迁子女最大招生计划	外区招生最大计划数	
1	华南师范大学附属中学	公办	国家级示范性普通高中	天河区	广州市天河区中山大道西1号	020-38630710	全市	62	11	不限	学校总计划304,总床位350个。
2	广东实验中学	公办	国家级示范性普通高中	荔湾区	广州市芳村省实路1号	020-81505108	全市	178	37	不限	学校总计划640,总床位640个。
3	广东广雅中学(本部校区)	公办	国家级示范性普通高中	荔湾区	广雅路1号	020-81261280	全市	173	41	不限	学校总计划558,总床位600个。
4	广东广雅中学(花都校区)	公办	国家级示范性普通高中	花都区	广州市花都区雅正路1号	020-32573966	全市	127	31	不限	学校总计划369,总床位500个。
5	广州市执信中学	公办	国家级示范性普通高中	越秀区	广州市越秀区执信南路152号	020-87770484	全市	215	35	不限	学校总计划728,总床位500个。
6	广州市第二中学	公办	国家级示范性普通高中	黄埔区	广州市黄埔区开创大道北水西路	020-32079838	全市	266	43	不限	学校总计划832,总床位832个。
7	广州市第六中学	公办	国家级示范性普通高中	海珠区	广州市新港西路179号	020-89020166	全市	228	70	不限	学校总计划728,总床位728个。
8	广州市铁一中学(越秀校区)	公办	国家级示范性普通高中	越秀区	广州市越秀区东兴南路文化里13号	020-61325999 转2106	全市	83	14	不限	学校总计划315,总床位260个。
9	广州市铁一中学(番禺校区)	公办	国家级示范性普通高中	番禺区	广州市番禺区石楼镇亚运城铁路2号	020-39925999 转2327	全市	103	17	不限	学校总计划330,总床位330个。
10	广州大学附属中学	公办	国家级示范性普通高中	番禺区	大学城校区	020-39118027	全市	183	36	不限	学校总计划576,总床位576个。
11	广州市协和中学	公办	国家级示范性普通高中	荔湾区	广州市荔湾区西湾路93号	020-26282672	全市	206	63	不限	学校总计划520,总床位520个。
12	广东华侨中学	公办	国家级示范性普通高中	白云区	广州市白云区金沙洲善贤路1号	020-81798120	全市	162	49	不限	学校总计划580,总床位580个。
13	广州市第一中学	公办	国家级示范性普通高中	荔湾区	广州市荔湾区大坦沙岛育贤路30号(高中校区)	020-81761101	全市	351	106	106	学校总计划800,总床位800个。
14	广州市第四中学	公办	国家级示范性普通高中	荔湾区	广州市荔湾区西华路太保直街1号(后门)康王北路芦荻街(正门)	020-81077204	全市	261	79	79	学校总计划620,总床位90个。
15	广州市南海中学	公办	广州市示范性普通高中	荔湾区	荔湾区南岸富力路56号	020-81349526	全市	173	52	52	学校总计划410,总床位0个。
16	广州市西关外国语学校	公办	广州市示范性普通高中	荔湾区	广州市中山八路石路基1号	020-81702319	全市	252	76	76	学校总计划520,总床位360个。

编号	学校名称	学校性质	学校类别	校址所在区	学校地址	联系电话	招生范围	第三批			备注说明
								招生计划	随迁子女最大招生计划	外区招生最大计划数	
17	广州市真光中学(校本部)	公办	国家级示范性普通高中	荔湾区	广州市荔湾区白鹤洞培真路17号	020-81697676	全市	274	83	101	学校总计划760,总床位600个。
18	广州市真光中学(汾水校区)	公办	国家级示范性普通高中	荔湾区	广州市荔湾区芳村汾水小区芬芳街47号	020-81508481	全市	73	23	27	学校总计划200,总床位0个。
19	广州市第三中学	公办	国家级示范性普通高中	越秀区	广州市越秀区大新路163号	020-81872161	全市	256	51	76	学校总计划592,总床位300个。
20	广州市第七中学	公办	国家级示范性普通高中	越秀区	广州市越秀区烟墩路28号	020-87763371	全市	215	43	80	学校总计划620,总床位300个。
21	广州市第十六中学(校本部)	公办	国家级示范性普通高中	越秀区	广州市中山二路37号	020-37633227	全市	238	48	72	学校总计划540,总床位250个。
22	广州市第十六中学(水荫校区)	公办	国家级示范性普通高中	越秀区	广州市水荫一横路38号	020-87254219	全市	144	29	44	学校总计划300,总床位0个。
23	广州市第十七中学	公办	广州市示范性普通高中	越秀区	广州市小北路280号	020-83568629	全市	142	29	43	学校总计划320,总床位0个。
24	广东实验中学越秀学校	公办	广州市示范性普通高中	越秀区	环市东路天胜村16号之一	020-83500645	全市	222	44	66	学校总计划526,总床位200个。
25	广州市培正中学	公办	国家级示范性普通高中	越秀区	广州越秀区培正路2号	020-87305762 020-87651040 020-87603699	全市	271	54	88	学校总计划592,总床位250个。
26	广州市育才中学	公办	国家级示范性普通高中	越秀区	广州市福今路2号	020-37611207	全市	245	49	73	学校总计划592,总床位350个。
27	广州市第五中学	公办	国家级示范性普通高中	海珠区	海珠区南村路32号	020-84447197	全市	216	65	79	学校总计划610,总床位500个。
28	广州市南武中学	公办	国家级示范性普通高中	海珠区	同福中路362号	020-84447594	全市	224	67	67	学校总计划510,总床位480个。其中CCAE科学高中部共招125人,录取成绩前90名直接编入。
29	广州市第九十七中学(校本部)	公办	广州市示范性普通高中	海珠区	广州市海珠区晓港中马路133号	020-84052053	全市	104	31	31	学校总计划282,总床位0个。
30	广州市第九十七中学(金碧校区)	公办	广州市示范性普通高中	海珠区	广州市海珠区金恒路66号	020-84044770	全市	92	27	27	学校总计划184,总床位0个。
31	广州市第四十一中学	公办	广州市示范性普通高中	海珠区	广州市海珠区工业大道北101号	020-34016250	全市	133	40	40	学校总计划374,总床位0个。
32	广州市海珠外国语实验中学	公办	广州市示范性普通高中	海珠区	海珠区前进路121号	020-84251105	全市	187	56	56	学校总计划374,总床位0个。
33	广州中学	公办	国家级示范性普通高中	天河区	广州市天河区华美路63号	020-89810774	全市	201	41	77	学校总计划680,总床位680个。
34	广州市第七十五中学	公办	广州市示范性普通高中	天河区	广州市天河区燕成路21号	020-87715356 020-87242697	全市	203	41	61	学校总计划440,总床位50个。

编号	学校名称	学校性质	学校类别	校址所在区	学校地址	联系电话	招生范围	第三批			备注说明
								招生计划	随迁子女最大招生计划	外区招生最大计划数	
35	广州市第一一三中学	公办	广州市示范性普通高中	天河区	广州市天河区黄埔大道中306号	020-85577919 020-85528560 020-85516394	全市	195	39	58	学校总计划430,总席位0个。
36	广州市第八十九中学	公办	国家级示范性普通高中	天河区	广州市天河区天源路1219号	020-37218089	全市	313	63	94	学校总计划650,总席位650个。
37	广州市天河中学	公办	国家级示范性普通高中	天河区	广州市天河区珠江新城华成路7号	020-38016591 020-38016577	全市	295	59	88	学校总计划650,总席位300个。
38	广州奥林匹克中学	公办	广州市示范性普通高中	天河区	广州市天河区车陂路696号	020-32373391	全市	156	32	47	学校总计划370,总席位200个。
39	广州市天河外国语学校	公办	广州市示范性普通高中	天河区	广州市天河区珠江新城海乐路9号	020-85286791	全市	98	19	5	学校总计划216,总席位216个。
40	广州市培英中学	公办	国家级示范性普通高中	荔湾区	广州市荔湾区芳村鹤洞路124号之一(鹤洞大桥南)	020-81679523 020-81699416 020-81698832	全市	218	79	91	学校总计划672,总席位672个。
41	广州市第六十五中学	公办	国家级示范性普通高中	白云区	广州市白云区德康路怡康正街7号	020-86601977 020-36077012 转8021	全市	325	117	97	学校总计划672,总席位672个。
42	广州大同中学	公办	国家级示范性普通高中	白云区	广州市白云区钟落潭镇竹料路口	020-87446981 020-87446912	全市	246	88	74	学校总计划516,总席位516个。
43	广州市白云中学	公办	广州市示范性普通高中	白云区	广州市白云区金沙洲藤业一路366号	020-28127870	全市	248	89	74	学校总计划516,总席位516个。
44	广州彭加木纪念中学	公办	广州市示范性普通高中	白云区	白云区石井街庆睦路521号	020-86400607	全市	211	76	50	学校总计划430,总席位430个。
45	广东外语外贸大学实验中学	公办	广州市示范性普通高中	白云区	广州市白云区太和镇和意路38号	020-87470502	全市	164	59	49	学校总计划370,总席位370个。
46	广州市白云区广州空港实验中学(原71中)	公办	广州市示范性普通高中	白云区	广州市白云区人和镇贤贤路63号广州空港实验中学	020-86037305 020-86035242	全市	250	90	75	学校总计划516,总席位516个。
47	广州市第八十六中学	公办	国家级示范性普通高中	黄埔区	广州市黄埔区大沙地西5号	020-82280894	全市	223	67	67	学校总计划520,总席位520个。
48	北京师范大学广州实验学校	公办	其他普通高中	黄埔区	广州市黄埔区北师大二纵路1号	020-62876992	黄埔	145	22	0	学校总计划150,总席位150个。
49	广州市黄埔区开元学校	公办	其他普通高中	黄埔区	广州市黄埔区禾丰路3号	020-32370835	黄埔	151	23	0	学校总计划160,总席位160个。
50	广东仲元中学	公办	国家级示范性普通高中	番禺区	番禺区市桥西涌大街2号	020-84883183	全市	322	98	119	学校总计划900,总席位900个。
51	广东番禺中学	公办	国家级示范性普通高中	番禺区	广州市番禺区桥南街龙岐路501号	020-84737289	全市	404	122	122	学校总计划900,总席位900个。
52	广州市番禺区实验中学	公办	广州市示范性普通高中	番禺区	广州市番禺区市桥康乐路116号	020-34804610	全市	250	75	75	学校总计划540,总席位400个。

编号	学校名称	学校性质	学校类别	校址所在区	学校地址	联系电话	招生范围	第三批			备注说明
								招生计划	随迁子女最大招生计划	外区招生最大计划数	
53	广州市番禺区象贤中学	公办	国家级示范性普通高中	番禺区	番禺区沙湾镇亚中坊路15号	020-34877920 020-34878900 020-84731873 转 8238	全市	414	125	125	学校总计划900,总宿位900个。
54	广州市番禺区洛溪新城中学	公办	广州市示范性普通高中	番禺区	番禺区洛浦街洛溪新城如意路80号	020-84583716	全市	265	80	80	学校总计划540,总宿位350个。
55	广州市禺山高级中学	公办	国家级示范性普通高中	番禺区	番禺区桥南街福贤路323号	020-34737838	全市	366	110	110	学校总计划880,总宿位800个。
56	广州市番禺区大龙中学	公办	广州市示范性普通高中	番禺区	广州市番禺区大龙城区大道一 号	020-34561163	全市	216	65	65	学校总计划450,总宿位450个。
57	广东第二师范学院番禺附属中学	公办	国家级示范性普通高中	番禺区	广州市番禺区东环街谭山路2号 广东二师附中	020-34814933	全市	363	109	109	学校总计划900,总宿位900个。
58	广州市花都区秀全中学	公办	国家级示范性普通高中	花都区	广州市花都区花城街溶华街1号	020-86830965	全市	282	103	80	学校总计划756,总宿位756个。
59	广州市花都区邝维焯纪念中学	公办	国家级示范性普通高中	花都区	广州市花都区新华镇建设北路 129号	020-86890452	全市	329	119	99	学校总计划724,总宿位600个。
60	广州市花都区新华中学	公办	国家级示范性普通高中	花都区	广州市花都区新华街商业大道74 号	020-36837266	全市	274	99	0	学校总计划720,总宿位380个。
61	广州市花都区圆玄中学	公办	广州市示范性普通高中	花都区	广州市花都区花新华街梅花路9 号圆玄中学	020-36992854	全市	216	78	64	学校总计划552,总宿位552个。
62	广州市南沙第一中学	公办	国家级示范性普通高中	南沙区	广州市南沙区南沙街丰泽东路	020-84685790	全市	174	64	45	学校总计划440,总宿位440个。
63	广州市南沙东涌中学	公办	广州市示范性普通高中	南沙区	广州市南沙区东涌镇和乐路1号	020-84905501 020-84906128	全市	190	69	57	学校总计划400,总宿位400个。
64	华南师范大学附属南沙中学	公办	其他普通高中	南沙区	广州市南沙区黄阁镇滨水大道东 华南师范大学附属南沙中学	020-39392957	南沙	295	53	0	学校总计划320,总宿位320个。
65	广州市第二中学南沙天元学校	公办	其他普通高中	南沙区	广州市南沙区南沙街英东大道25 号	020-39031747	全市	228	41	35	学校总计划240,总宿位240个。
66	广州大学附属南沙实验学校	公办	其他普通高中	南沙区	广州市南沙区横沥镇灵山岛亭角 大桥东侧	18520558451	全市	240	43	36	学校总计划240,总宿位240个。
67	广州市玉岩中学	公办	国家级示范性普通高中	黄埔区	广州市黄埔区玉中路1号	020-66882616	全市	232	70	70	学校总计划560,总宿位560个。
68	广州科学城中学	公办	国家级示范性普通高中	黄埔区	广州市黄埔区萝平路79号	020-32204202	全市	161	49	60	学校总计划480,总宿位480个。
69	广州市增城区增城中学	公办	国家级示范性普通高中	增城区	广州市增城区荔湖街荔城大道 420号增城中学	020-82659383	全市	339	83	112	学校总计划768,总宿位768个。
70	广州市增城区郑中钧中学	公办	广州市示范性普通高中	增城区	增城市增江教育路18号	020-82743094	全市	252	60	75	学校总计划504,总宿位504个。

编号	学校名称	学校性质	学校类别	校址所在区	学校地址	联系电话	招生范围	第三批			备注说明
								招生计划	随迁子女最大招生计划	外区招生最大计划数	
71	广州市增城区第一中学	公办	国家级示范性普通高中	增城区	广州市增城区荔湖街荔湖大道133号	020-82637700	全市	335	80	101	学校总计划680,总宿位680个。
72	广州市增城区高级中学	公办	广州市示范性普通高中	增城区	增城区增江街梅花路10号	020-82721782	全市	254	61	76	学校总计划576,总宿位576个。
73	广州市增城区新塘中学	公办	国家级示范性普通高中	增城区	广州市增城区新塘镇港口大道328新塘中学	020-82708807	全市	325	78	98	学校总计划680,总宿位680个。
74	广州市增城区荔城中学	公办	广州市示范性普通高中	增城区	增城市增江街东桥东路43号	020-82731110	全市	279	67	83	学校总计划672,总宿位672个。
75	广州市增城区应元学校	公办	其他普通高中	增城区	广州市增城区永宁街新学路1号	020-32161886	增城	160	19	0	学校总计划160,总宿位160个。
76	广州市从化区从化中学	公办	国家级示范性普通高中	从化区	从化区街口街城内路239号	020-87919068	全市	270	54	100	学校总计划810,总宿位810个。
77	广州市从化区第五中学	公办	广州市示范性普通高中	从化区	城郊街埔顶	020-87912458	全市	260	52	78	学校总计划540,总宿位540个。
78	广州市从化区流溪中学	公办	国家级示范性普通高中	从化区	从化区江埔街沿江南路300号	020-37937466 020-37937910	全市	243	49	73	学校总计划600,总宿位600个。
79	中山大学附属中学	民办	省一级普通高中	海珠区	新港西路135号中大校园内	020-84037714	全市	200	不限	不限	学校总计划200,总宿位90个。学费:40000元/学期;住宿费:2500元/学期(住宿费最终收费标准以价格主管部门批复为准)。
80	广州市为明学校(原北大附中为明广州实验学校)(公费生)	民办	其他普通高中	海珠区	广州市海珠区中怡街25号罗马家园内	020-34013188 020-84153888	全市	45	不限	不限	学校总计划252,总宿位220个。学费按照公办高中学费标准收费,住宿费1800元/学期/生。
81	广东实验中学附属天河学校	民办	广州市示范性普通高中	天河区	广州市天河区天源路399号	020-37091261	全市	279	不限	不限	学校总计划286,总宿位286个。高中阶段每人每学期23000元(收费已含学费、书杂费、住宿费;不含伙食费、校服费、交通费、医疗费、“英才班”课程费用等)。
82	广州市华美英语实验学校(普通高中)	民办	广州市示范性普通高中	天河区	广州市天河区华美路23号	020-87210083 020-87210868	全市	175	不限	不限	学校总计划440,总宿位440个。面向全市招生,不限户籍。开设凤凰科创班,学费及住宿费6.8万/年。
83	广州市华美英语实验学校(港澳台)	民办	广州市示范性普通高中	天河区	广州市天河区华美路23号	020-87210083 020-87210868	全市	35	不限	不限	学校总计划440,总宿位440个。仅招收港澳台学生,其他学生均不得在此端口填报,否则无法录取。学费及住宿费6.8万/年。
84	广州市华美英语实验学校(中加高中)	民办	广州市示范性普通高中	天河区	广州市天河区华美路23号	020-87210083 020-87210868	全市	230	不限	不限	学校总计划440,总宿位440个。面向全市招生,开设AP、CIS、DCP及航空项目,费用11-15万/年。
85	广州市广大附属实验学校	民办	广州市示范性普通高中	白云区	广州白云区石井庆丰一路2号	020-86023067	全市	427	不限	不限	学校总计划432,总宿位432个。学杂费:19000元/学期,住宿费:1500元/学期。



编号	学校名称	学校性质	学校类别	校址所在区	学校地址	联系电话	招生范围	第三批			备注说明
								招生计划	随迁子女最大招生计划	外区招生最大计划数	
86	广州市广外随设外语学校	民办	广州市示范性普通高中	白云区	广州市白云区广花一路599号 (机场高速、华南快速,平沙出口)	020-36246331 020-36247598	全市	325	不限	不限	学校总计划378,总宿位378个。学杂费标准为69000元/学年(包含学费、餐费、住宿费、校服等全部费用)。
87	黄冈中学广州学校	民办	广州市示范性普通高中	花都区	广州市花都区镜湖大道与雅瑶东路交界处	020-36979999	全市	260	不限	不限	学校总计划260,总宿位260个。高中设有“清北”、“英达”特色课程班。学费住宿费合计3.2万元/学期。其他费用及学校其他情况,请致电学校咨询,电话36979999。
招生计划合计总数								19615			

## (四) 第四批次：普通高中学校其他(剩余)招生计划

招生批次：第四批次(普通高中)

招生范围：面向全市或本区范围招生

编号	学校名称	学校性质	学校类别	校址所在区	学校地址	联系电话	招生范围	第四批次(普通高中)		备注说明
								招生计划	随迁子女最大招生计划	
1	广州市西关培英中学	公办	其他普通高中	荔湾区	广州市多宝路67号	020-81703023	老三区	76	11	学校总计划90,总席位0个。
2	广州市第十三中学	公办	省一级普通高中	越秀区	广州市文德北路83号	020-83382255	老三区	134	26	学校总计划268,总席位0个。
3	广州市岭南画派纪念中学	公办	其他普通高中	海珠区	广州市海珠区江南西路玫瑰二街12号	020-84416605 020-84420012	老三区	155	23	学校总计划233,总席位0个。
4	广州市第六十六中学	公办	其他普通高中	白云区	广州市白云区江高镇神山管理区雄郭东路203号	020-26263773 020-26261552	白云	140	25	学校总计划140,总席位140个。
5	广州市白云艺术中学	公办	其他普通高中	白云区	广州市白云区嘉禾街百花岭北街63号	020-86325256	白云	135	25	学校总计划200,总席位200个。欢迎有意向报读艺术类的学生。
6	广州市白云区广东第二师范学院实验中学(原81中)	公办	其他普通高中	白云区	广州市白云区钟落潭镇大塘路2号	020-87401075	白云	256	46	学校总计划260,总席位260个。
7	广州石化中学	公办	省一级普通高中	黄埔区	广州市黄埔区石化路166大院	020-82506089	黄埔	115	35	学校总计划240,总席位0个。
8	广州开发区外国语学校	公办	其他普通高中	黄埔区	广州市黄埔区黄埔东路3013号大院	020-82060853	黄埔	331	50	学校总计划360,总席位260个。
9	广州市番禺區石碁中学	公办	省一级普通高中	番禺區	番禺區石碁镇市莲路129号	020-84553976	番禺	166	49	学校总计划352,总席位352个。
10	广州市番禺區石北中学	公办	省一级普通高中	番禺區	番禺區大石街山西路6号	020-84788514	番禺	303	91	学校总计划616,总席位616个。
11	广州市番禺區石楼中学	公办	省一级普通高中	番禺區	番禺區石楼镇莲品路18号	020-84657880	番禺	165	49	学校总计划352,总席位300个。
12	广州市番禺區南村中学	公办	省一级普通高中	番禺區	广州市番禺區南村镇金江大道415号	020-84768201 020-34966808	番禺	176	52	学校总计划352,总席位352个。
13	广州市花都区第一中学	公办	省一级普通高中	花都区	广州市花都区山山镇坪山大街54号	020-86848285	花都	252	91	学校总计划552,总席位552个。
14	广州市花都区第二中学	公办	其他普通高中	花都区	广州市花都区炭步镇北街路1号区二中	020-86749630	花都	548	99	学校总计划552,总席位552个。
15	广州市花都区狮岭中学	公办	其他普通高中	花都区	广州市花都区狮岭镇康政路11号	020-86931843 转888	花都	184	33	学校总计划184,总席位184个。
16	广州市南沙鱼窝头中学	公办	其他普通高中	南沙区	广州市南沙区东涌镇市鱼路42号	020-34912662 020-34912663	南沙	275	50	学校总计划290,总席位290个。

编号	学校名称	学校性质	学校类别	校址所在区	学校地址	联系电话	招生范围	第四批次(普通高中)		备注说明
								招生计划	随迁子女最大招生计划	
17	广州市南沙大岗中学	公办	省一级普通高中	南沙区	广州市南沙区大岗镇越山路	020-34999933	南沙	133	48	学校总计划 290,总宿位 290 个。
18	广州市南沙麒麟中学	公办	其他普通高中	南沙区	广州市南沙区黄阁镇黄阁大道北麒麟新城	020-34970218	南沙	216	39	学校总计划 220,总宿位 220 个。
19	广州市黄埔区知识城中学	公办	其他普通高中	黄埔区	广州市黄埔区龙湖街凤凰下街 29 号	020-36047190	黄埔	371	56	学校总计划 375,总宿位 375 个。
20	广州市增城区派潭中学	公办	其他普通高中	增城区	增城区派潭镇榕林路 67 号	020-82448816 13527822099	增城	379	46	学校总计划 384,总宿位 384 个。
21	广州市增城区中新中学	公办	其他普通高中	增城区	广州市增城区中新镇学园路 14 号	020-82866364	增城	283	34	学校总计划 288,总宿位 288 个。
22	广州市增城区仙村中学	公办	其他普通高中	增城区	增城区仙村镇仙村大道 8 号仙村中学	020-82946422	增城	164	19	学校总计划 164,总宿位 164 个。
23	广州市增城区永和中学	公办	其他普通高中	增城区	广东省增城区永宁街永贤路 36 号	020-32980966 020-62281379	增城	164	19	学校总计划 164,总宿位 164 个。
24	广州市从化区第二中学	公办	省一级普通高中	从化区	从化区城郊街环城路 33 号	020-37910012	从化	250	50	学校总计划 500,总宿位 500 个。
25	广州市从化区第三中学	公办	其他普通高中	从化区	从化区江埔街大江路	020-87980453	从化	446	45	学校总计划 450,总宿位 450 个。
26	广州市从化区第四中学	公办	其他普通高中	从化区	街口街教育路 23 号	020-87936529	从化	280	28	学校总计划 280,总宿位 230 个。
27	广州市为明学校(原北大附中为明广州实验学校)	民办	其他普通高中	海珠区	广州市海珠区中怡街 25 号罗马家园内	020-34013188 020-84153888	全市	207	不限	学校总计划 252,总宿位 220 个。普通高中学费 22800 元/学期/生;住宿费 1800 元/学期/生。国际高中学费 59800 元/学期/生;住宿费 1800 元/学期/生。
28	广州市海珠中学	民办	其他普通高中	海珠区	海珠区石榴岗路 15 号	020-33377989 转 810	全市	288	不限	学校总计划 288,总宿位 180 个。1.高一学费 15000 元/学期,优秀生有奖学金;2.住宿费 1600 元/学期,代收据实收取。3.相关事宜可咨询学校,电话:33377989。
29	广州市培才高级中学	民办	其他普通高中	海珠区	广州市海珠区燕子岗路燕岗街 20 号	020-89009085 18102810770 18022322818 18102810712	全市	327	不限	学校总计划 327,总宿位 170 个。高中学费 15000 元/学期,住宿费 1200 元/学期。请关注学校微信公众号 gzspsqjxx 或致电咨询学校。
30	广州思源学校	民办	其他普通高中	天河区	广州市天河区东圃世界大观前	020-28218026	全市	356	不限	学校总计划 360,总宿位 360 个。1.收费标准:1.88 万/学期;住宿费:2.食宿费、校服费等据实收取;3.设有美术特色班、传媒特色班,专业课另外收费。
31	广州市亚加达外国语学校	民办	其他普通高中	白云区	广州市白云区白云大道南 1148 号	020-86183252 020-86195188	全市	280	不限	学校总计划 280,总宿位 280 个。学费 49800 元/学年(含教材费),住宿费 4000 元/学年。
32	广州市番禺祈福英语实验学校(国内班)	民办	省一级普通高中	番禺区	番禺区钟村镇祈福新村学院路 1 号	020-84711704 020-84718259	全市	70	不限	学校总计划 192,总宿位 190 个。学校总计划 192,总宿位 190 个。学期学费:国内班 70 人,高一高二 2.5 万元,高三 2.8 万元。不含住宿、伙食费。咨询电话 020-84711441。

编号	学校名称	学校性质	学校类别	校址所在区	学校地址	联系电话	招生范围	第四批次(普通高中)		备注说明
								招生计划	随迁子女最大招生计划	
33	广州市番禺区祈福英语实验学校(港澳台班)	民办	省一级普通高中	番禺区	番禺区钟村镇祈福新村学院路1号	020-84711704 020-84718259	全市	62	不限	学校总计划192,总宿位190个。学校总计划192,总宿位190个。学期学费:港澳台班62人,高一高二2.5万元,高三2.8万元。不含住宿、伙食费。要有港澳台身份证。
34	广州市番禺区祈福英语实验学校(中美加班)	民办	省一级普通高中	番禺区	番禺区钟村镇祈福新村学院路1号	020-84711704 020-84718259	全市	60	不限	学校总计划192,总宿位190个。学校总计划192,总宿位190个。学期学费:中美加班60人,高一高二4.2万元,高三6.1万元。不含住宿、伙食费。不能转读国内高考班。
35	广州市华师附中番禺学校	民办	省一级普通高中	番禺区	番禺区南村镇华南新城	020-34765916	全市	270	不限	学校总计划270,总宿位0个。学校总计划270,总宿位220个。高中每学期学杂费22500元,每学期住宿费3000元。
36	广州市香江中学(普通高考班)	民办	其他普通高中	增城区	广州市增城区新塘镇翡翠绿洲小区内	18028627190	全市	120	不限	学校总计划200,总宿位200个。普通高考班4个,共120人。学费21000元/学期,住宿费1900元/学期。相关情况到校咨询。
37	广州市香江中学(AP课程班)	民办	其他普通高中	增城区	广州市增城区新塘镇翡翠绿洲小区内	18028627284	全市	80	不限	学校总计划200,总宿位200个。AP课程3个班共80人,学费6.9万元/学期,住宿费1900元/学期。相关情况到校咨询。
38	黄冈中学广州增城学校	民办	其他普通高中	增城区	广州市增城区石滩镇东西大道与南北大道交汇处	020-82926666	全市	120	不限	学校总计划120,总宿位120个。学费住宿费合计3.2万元/学期,学校办特色等请致电学校咨询。
39	广州市增城区广东外语外贸大学附设实验学校	民办	其他普通高中	增城区	广州市增城区中新镇团结山路口路169号	18124203113	全市	80	不限	学校总计划80,总宿位80个。学校收费标准:高中学费30000元/学期,住宿费3500元/学期,伙食费4500元/学期。
40	广州市华商外语实验高级中学有限公司	民办	其他普通高中	增城区	广州市增城区永宁街香山大道28号	020-32878968	全市	160	不限	学校总计划160,总宿位160个。学费:30000元/学期;住宿费:3000元/学期;开设特色课程新知班、日语班等,详情请咨询02032878988。
41	广州南洋英文学校	民办	其他普通高中	从化区	广州从化区太平镇三百洞大道8号	020-87826535 020-87828686	全市	400	不限	学校总计划400,总宿位400个。学杂费(含住宿)2万元/学期,伙食自理。
42	广州英豪学校	民办	其他普通高中	从化区	从化区流溪温泉旅游度假区	020-87841188 020-87841189	全市	270	不限	学校总计划270,总宿位270个。学杂费22200元/学期,住宿费3900元/学期,伙食费5000元/学期。
43	华附南海实验高中	民办	其他普通高中	外市	佛山市南海区桂城东平路7号	0757-86392060	全市	300	不限	学校总计划300,总宿位300个。学费:21500元/学期。办学特色详情见我2021年招生简章。
44	东江广雅学校	民办	其他普通高中	外市	惠州市博罗县园洲镇桔龙村	0752-6686999	全市	120	不限	学校总计划120,总宿位120个。收费标准:每学期学费3万元,住宿费1300元,详情请关注东江广雅学校官方微博。
45	清远市广铁一中(万科城)外国语学校	民办	其他普通高中	外市	清远市清城区石角镇北部万科城	0763-3126560	全市	200	不限	学校总计划200,总宿位200个。收费标准:学费19000元/学期,住宿费2500元/学期(含空调水电费)。
招生计划合计总数								9867		

## 二、中职学校

### (一) 第一批次：中职三二分段及省级以上重点特色专业 1. 2021年广州市教育局直属中等职业学校招生计划表

(主管部门：广州市教育局)

招生批次：第一批次（中职三二分段及省级重点特色专业）

招生范围：面向全市招生

编号	学校名称	学校信息	初中起点生源计划												
			专业代号	专业名称与方向	专业类型	学制	类别	学习形式	办学形式	招生计划 招生总数	市内 招生数	收费标准(元/学期) 学费	住宿费	授课地点	备注说明
1	广州市旅游商贸职业学校（公办、校本部）	学校类别：职业高中 学校等级：国家级重点 所在区域：海珠区 学校地址：广州市海珠区新滘西路9号 联系电话：020-84302391	740104	高星级饭店运营与管理	文科	三年	三二分段专业	全日制	校本部招生	50	50	1391	500	校本部	1. 高职阶段对接广州番禺职业技术学院 2. 肝功能检查不正常的考生不建议报考 1. 高职阶段对接广州番禺职业技术学院 2. 肝功能检查不正常的考生不建议报考 1. 高职阶段对接广州番禺职业技术学院 2. 肝功能检查不正常的考生不建议报考 1. 高职阶段对接广州番禺职业技术学院 2. 肝功能检查不正常的考生不建议报考 1. 高职阶段对接广州番禺职业技术学院 2. 肝功能检查不正常的考生不建议报考 1. 高职阶段对接广州番禺职业技术学院 2. 肝功能检查不正常的考生不建议报考 1. 高职阶段对接广州番禺职业技术学院 2. 肝功能检查不正常的考生不建议报考 1. 高职阶段对接广州番禺职业技术学院 2. 肝功能检查不正常的考生不建议报考 1. 高职阶段对接广州番禺职业技术学院 2. 肝功能检查不正常的考生不建议报考 1. 高职阶段对接广州番禺职业技术学院 2. 肝功能检查不正常的考生不建议报考
			740105	茶艺与茶营销	文科	三年	三二分段专业	全日制	校本部招生	25	25	1586	500		
			740101	旅游服务与管理	文科	三年	三二分段专业	全日制	校本部招生	30	30	1391	500		
			750110	美发与形象设计	文科	三年	三二分段专业	全日制	校本部招生	30	30	1586	500		
			740201	中餐烹饪	文科	三年	三二分段专业	全日制	校本部招生	40	40	1586	500		
			740202	西餐烹饪	文科	三年	三二分段专业	全日制	校本部招生	40	40	1586	500		
			770201	商务英语	文科	三年	三二分段专业	全日制	校本部招生	50	50	1391	500		
			770202	商务日语	文科	三年	三二分段专业	全日制	校本部招生	30	30	1391	500		
			770203	商务德语	文科	三年	三二分段专业	全日制	校本部招生	35	35	1391	500		
			730301	会计事务	文科	三年	三二分段专业	全日制	校本部招生	50	50	1391	500		
			730201	金融事务	文科	三年	三二分段专业	全日制	校本部招生	50	50	1391	500		
730501	国际商务	文科	三年	三二分段专业	全日制	校本部招生	40	40	1391	500					
小计总数：			470	470											
2	广州市旅游商贸职业学校（公办、校本部）	学校类别：职业高中 学校等级：国家级重点 所在区域：海珠区 学校地址：广州市海珠区新滘西路9号 联系电话：020-84302391	740104	高星级饭店运营与管理	文科	三年	省级重点特色专业	全日制	校本部招生	60	60	1391	500	校本部	肝功能检查不正常的考生不建议报考
			740104	高星级饭店运营与管理【西式饮品运营与管理方向】	文科	三年	省级重点特色专业	全日制	校本部招生	40	40	1391	500		

## 初中起点生源计划

编号	学校名称	学校信息	专业代号	专业名称与方向	专业类型	学制	类别	学习形式	办学形式	招生计划		收费标准(元/学期)		授课地点	备注说明
										招生总数	市内招生数	学费	住宿费		
2	广州市旅游商贸职业学校(公办部)	学校类别:职业高中 学校等级:国家级重点 所在区域:海珠区 学校地址:广州市海珠区新滘西路9号 联系电话:020-84302391	740104	高星级酒店运营与管理【国际邮轮服务方向】	文科	三年	省级重点特色专业	全日制	校本部招生	30	30	1391	500	校本部	肝功能检查不正常的考生不建议报考
			740101	旅游服务与管理	文科	三年	省级重点特色专业	全日制	校本部招生	60	60	1391	500		
			740201	中餐烹饪【粤菜烹饪】	文科	三年	省级重点特色专业	全日制	校本部招生	30	30	1586	500		
			770201	商务英语	文科	三年	省级重点特色专业	全日制	校本部招生	60	60	1391	500		
			740104	高星级酒店运营与管理【英语特色班】	文科	三年	省级重点特色专业	全日制	校本部招生	30	30	1391	500		
			740104	高星级酒店运营与管理【白天鹅宾馆管理培训生专班】	文科	三年	省级重点特色专业	全日制	校本部招生	30	30	1391	500		
			740201	中餐烹饪【粤菜师傅本班】	文科	三年	省级重点特色专业	全日制	校本部招生	40	40	1586	500		
			740201	中餐烹饪【粤菜师傅班】	文科	三年	省级重点特色专业	全日制	校本部招生	60	60	1586	500		
			770201	商务英语【涉外商务管理方向班】	文科	三年	省级重点特色专业	全日制	校本部招生	35	35	1391	500		
			730301	会计事务【国际财务方向班】	文科	三年	省级重点特色专业	全日制	校本部招生	30	30	1391	500		
小计总数:										505	505			总宿位:168	

招生批次：第一批次（中职三二分段及省级重点特色专业）

招生范围：面向全市招生

编号	学校名称	学校信息	初中起点生源计划											备注说明	
			专业代号	专业名称与方向	专业类型	学制	类别	学习形式	办学形式	招生计划		收费标准(元/学年)			授课地点
										招生总数	市内生数	学费	住宿费		
1	广州市信息技术职业学院 (公办,下塘西校区)	学校类别:中专 学校等级:国家级重点 所在区域:越秀区 学校地址:广州市越秀区下塘西路41号 联系电话:020-83576432	710101	电子信息技术	工科	三年	三二分段专业	全日制	校本部招生	80	80	3800	0	下塘西校区	高职阶段对接广东建设职业技术学院建筑智能化工程技术专业
			710103	电子技术应用【智能交通控制】	工科	三年	三二分段专业	全日制	校本部招生	60	60	3800	0		高职阶段对接广东交通职业技术学院智能交通技术专业
			660703	汽车电子技术应用【北斗智能驾驶与车联网】	工科	三年	三二分段专业	全日制	校本部招生	30	30	3800	0		高职阶段对接广州科技贸易职业学院汽车制造与试验技术专业
			710301	现代通信技术应用	工科	三年	三二分段专业	全日制	校本部招生	45	45	3800	0		高职阶段对接广州城市职业技术学院物联网应用技术专业
			710102	物联网技术应用【智慧城市应用与服务】	工科	三年	三二分段专业	全日制	校本部招生	50	50	3800	0		高职阶段对接广州城市职业技术学院物联网应用技术专业
			710202	计算机网络技术	工科	三年	三二分段专业	全日制	校本部招生	60	60	3800	0		高职阶段对接广州城市职业技术学院计算机网络技术专业
			700602	城市轨道交通信号维护【地铁高铁运营通信】	工科	三年	三二分段专业	全日制	校本部招生	55	50	3800	0		高职阶段对接广东交通职业技术学院城市轨道交通通信信号技术专业
			750103	数字影像技术【网络媒体策划与制作】	工科	三年	三二分段专业	全日制	校本部招生	50	50	3800	0		高职阶段对接广州城市职业技术学院网络新闻与传播专业
			710209	网站建设与管理【移动电子商务运营】	工科	三年	三二分段专业	全日制	校本部招生	30	30	3800	0		高职阶段对接广东机电职业技术学院软件技术专业
			710204	数字媒体技术应用【数字视频DV拍摄制作】	工科	三年	三二分段专业	全日制	校本部招生	90	90	3800	0		高职阶段对接广东省外语艺术职业学院数字媒体技术专业
710204	数字媒体技术应用【动画制作】	工科	三年	三二分段专业	全日制	校本部招生	45	45	3800	0	高职阶段对接广东省外语艺术职业学院数字媒体技术专业				
710203	软件与信息服务	工科	三年	三二分段专业	全日制	校本部招生	50	50	3800	0	高职阶段对接广州番禺职业技术学院软件技术(移动互联网应用开发)专业				
620302	地图绘制与地理信息系统【无人机测绘大数据处理】	工科	三年	三二分段专业	全日制	校本部招生	90	90	3800	0	高职阶段对接广东工贸职业技术学院摄影测量与遥感技术专业				
小计总数:									735	730				总宿位:0	
2	广州市信息技术职业学院 (公办,下塘西校区)	学校类别:中专 学校等级:国家级重点 所在区域:越秀区 学校地址:广州市越秀区下塘西路41号 联系电话:020-83576432	710103	电子技术应用【智能交通控制】	工科	三年	省级重点特色专业	全日制	校本部招生	30	25	3800	0	下塘西校区	高职高考等
			710202	计算机网络技术	工科	三年	省级重点特色专业	全日制	校本部招生	30	25	3800	0		
			710204	数字媒体技术应用【数字视频DV拍摄制作】	工科	三年	省级重点特色专业	全日制	校本部招生	30	25	3800	0		
			710203	软件与信息服务	工科	三年	省级重点特色专业	全日制	校本部招生	30	25	3800	0		
			小计总数:									120			

初中起点生源计划																	
编号	学校名称	学校信息	专业代号	专业名称与方向	专业类型	学制	类别	学习形式	办学形式	招生计划		收费标准(元/学年)	授课地点	备注说明			
										招生总数	市内招生数				学费	住宿费	
3	广州市信息技术职业学院(天河区)(公办,天河区)	学校类别:中专 学校等级:国家级重点 所在区域:天河区 学校地址:广州市天河区东莞庄路231号 联系电话:020-87223091	710103	电子技术应用	工科	三年	三分段专业	全日制	校本部招生	50	45	3800	750	高职阶段对接广东交通职业技术学院电子信息工程技术专业			
			660601	无人机电控与维护	工科	三年	三分段专业	全日制	校本部招生	45	40	3800	750	高职阶段对接广东农业工程职业技术学院智能控制技术专业			
			760204	动漫与游戏制作	工科	三年	三分段专业	全日制	校本部招生	50	45	3800	750	高职阶段对接广东轻工职业技术学院动漫制作技术专业			
			730701	电子商务	工科	三年	三分段专业	全日制	校本部招生	40	35	3800	750	高职阶段对接广东轻工职业技术学院电子商务专业			
			710202	计算机网络技术	工科	三年	三分段专业	全日制	校本部招生	100	90	3800	750	高职阶段对接广州城市职业学院计算机网络技术专业;高职工学段2年的课程安排在我校学习			
			710301	现代通信技术应用	工科	三年	三分段专业	全日制	校本部招生	50	45	3800	750	高职阶段对接广东轻工职业技术学院现代通信技术专业			
			小计总数:									335	300			总宿位:300	
4	广州市信息技术职业学院(天河区)(公办,天河区)	学校类别:中专 学校等级:国家级重点 所在区域:天河区 学校地址:广州市天河区东莞庄路231号 联系电话:020-87223091	710103	电子技术应用	工科	三年	省级重点特色专业	全日制	校本部招生	42	26	3800	750	天河校区			
			710301	现代通信技术应用	工科	三年	省级重点特色专业	全日制	校本部招生	40	21	3800	750				
			710202	计算机网络技术	工科	三年	省级重点特色专业	全日制	校本部招生	40	21	3800	750				
			小计总数:									122	68				总宿位:68
			700602	城市轨道交通信号维护	工科	三年	三分段专业	全日制	校本部招生	50	45	3800	800		高职阶段对接广州铁路职业技术学院铁道通信与信息化技术专业;高职工学段2年的课程安排在我校学习		
			710207	网络信息安全	工科	三年	三分段专业	全日制	校本部招生	50	45	3800	800		高职阶段对接广东交通职业技术学院计算机网络技术专业		
			710201	计算机应用	工科	三年	三分段专业	全日制	校本部招生	40	35	3800	800		高职阶段对接广东轻工职业技术学院计算机应用技术专业		
5	广州市信息技术职业学院(同和校区)	学校类别:中专 学校等级:国家级重点 所在区域:白云区 学校地址:广州市白云区沙太北路965号 联系电话:020-36715688	710203	软件与信息服务【人工智能技术服务】	工科	三年	三分段专业	全日制	校本部招生	50	45	3800	800	同和校区			
			710210	计算机平面设计	工科	三年	三分段专业	全日制	校本部招生	40	35	3800	800		高职阶段对接广东轻工职业技术学院数字媒体技术专业		
			660303	工业机器人技术应用	工科	三年	三分段专业	全日制	校本部招生	50	45	3800	800		高职阶段对接广东轻工职业技术学院工业机器人技术专业		
			660306	智能化生产线安装与运维	工科	三年	三分段专业	全日制	校本部招生	50	45	3800	800		高职阶段对接广东农业工程职业技术学院工业机器人技术专业		
			660301	机电技术应用【(机器人应用与维护)】	工科	三年	三分段专业	全日制	校本部招生	60	55	3800	800		高职阶段对接广东机电职业技术学院嵌入式技术应用专业		
			小计总数:									390	350				总宿位:350



初中起点生源计划															
编号	学校名称	学校信息	专业代号	专业名称与方向	专业类型	学制	类别	学习形式	办学形式	招生计划 招生总数	市内 招生数	收费标准(元/学年) 学费 住宿费	授课地点	备注说明	
6	广州市信息技术职业学院(公办,同和校区)	学校类别:中专 学校等级:国家级重点 所在区域:白云区 学校地址:广州市白云区沙太北路965号 联系电话:020-36715688	710203	软件与信息服务	工科	三年	省级重点特色专业	全日制	校本部招生	40	21	3800	800	同和校区	高职高考等,本专业是广东省“双精准”示范专业
			小计总数:												
			700206	汽车运用与维修	工科	三年	二分段专业	全日制	校本部招生	50	45	3800	700		高职阶段对接广州铁路职业技术学院
			700207	汽车车身修复	工科	三年	二分段专业	全日制	校本部招生	40	37	3800	700		高职阶段对接广东科学技术职业学院
			660703	汽车电子技术应用	工科	三年	二分段专业	全日制	校本部招生	50	46	3800	700		高职阶段对接广东机电职业技术学院
7	广州市交通运输职业学校(公办,校本部嘉禾校区)	学校类别:中专 学校等级:国家级重点 所在区域:白云区 学校地址:广州市白云区嘉禾上胜东街23号 联系电话:020-86092539 86092909	660701	汽车制造与检测	工科	三年	二分段专业	全日制	校本部招生	50	47	3800	700		高职阶段对接广东交通职业技术学院
			660303	工业机器人技术应用	工科	三年	二分段专业	全日制	校本部招生	40	37	3800	700		校本部嘉禾校区
			730801	物流服务与管理	文科	三年	二分段专业	全日制	校本部招生	50	47	3300	700		高职阶段对接广州铁路职业技术学院
			700203	交通运营服务	工科	三年	二分段专业	全日制	校本部招生	45	42	3800	700		高职阶段对接广东交通职业技术学院
			640603	城市燃气智能输配与应用	工科	三年	二分段专业	全日制	校本部招生	50	47	3800	700		高职阶段对接广东建设职业技术学院
8	广州市交通运输职业学校(公办,校本部嘉禾校区)	学校类别:中专 学校等级:国家级重点 所在区域:白云区 学校地址:广州市白云区嘉禾上胜东街23号 联系电话:020-86092539 86092909	700601	城市轨道交通车辆运用与检修	工科	三年	二分段专业	全日制	校本部招生	55	52	3800	700		高职阶段对接广东交通职业技术学院
			小计总数:												
			660701	汽车制造与检测	工科	三年	省级重点特色专业	全日制	校本部招生	140	90	3800	700		
			730801	物流服务与管理	文科	三年	省级重点特色专业	全日制	校本部招生	90	65	3300	700		校本部嘉禾校区
			640603	城市燃气智能输配与应用	工科	三年	省级重点特色专业	全日制	校本部招生	140	95	3800	700		
9	广州市交通运输职业学校(公办,校本部嘉禾校区)	学校类别:中专 学校等级:国家级重点 所在区域:白云区 学校地址:广州市白云区嘉禾上胜东街49号 联系电话:020-86092539	700206	汽车运用与维修	工科	三年	省级重点特色专业	全日制	校本部招生	330	200	3800	600	校本部 校园校区	
			小计总数:												
			小计总数:												
			小计总数:												
			小计总数:												

初中起点生源计划															
编号	学校名称	学校信息	专业代号	专业名称与方向	专业类型	学制	类别	学习形式	办学形式	招生总数	市内招生数	收费标准(元/学年)		授课地点	备注说明
												学费	住宿费		
10	广州市城市建设职业学校(公办,赤沙校区)	学校类别:中专 学校等级:国家级重点 所在区域:海珠区 学校地址:广州市海珠区赤沙路12号 联系电话:020-84261300 84261326	640301	建筑工程施工	工科	三年	三分段专业	全日制	校本部招生	40	15	3800	650	赤沙校区	高职阶段对接广州番禺职业技术学院
			640501	建筑工程造价	工科	三年	三分段专业	全日制	校本部招生	40	15	3800	650		
			730701	电子商务	文科	三年	三分段专业	全日制	校本部招生	50	25	3300	650		
			640102	建筑装饰技术	工科	三年	三分段专业	全日制	校本部招生	50	25	3800	650		
			640701	房地产营销	文科	三年	三分段专业	全日制	校本部招生	45	25	3300	650		
			640702	物业服务	文科	三年	三分段专业	全日制	校本部招生	50	25	3300	650		
			660206	电梯安装与维修保养	工科	三年	三分段专业	全日制	校本部招生	50	20	3800	650		
640401	建筑智能化设备安装与运维【消防设施维护与管理】	工科	三年	三分段专业	全日制	校本部招生	50	25	3800	650					
			小计总数:						375	175					总宿位:175
11	广州市城市建设职业学校(公办,赤沙校区)	学校类别:中专 学校等级:国家级重点 所在区域:海珠区 学校地址:广州市海珠区赤沙路12号 联系电话:020-84261300 84261326	640301	建筑工程施工	工科	三年	省级重点特色专业	全日制	校本部招生	50	15	3800	650	赤沙校区	广东省重点建设专业
			640701	房地产营销	文科	三年	省级重点特色专业	全日制	校本部招生	50	15	3300	650		
			660206	电梯安装与维修保养	工科	三年	省级重点特色专业	全日制	校本部招生	230	20	3800	650		
			640401	建筑智能化设备安装与运维【消防设施维护与管理】	工科	三年	省级重点特色专业	全日制	校本部招生	50	10	3800	650		
						小计总数:						380	60		
12	广州市城市建设职业学校(公办,元岗校区)	学校类别:中专 学校等级:国家级重点 所在区域:天河区 学校地址:广州市天河区元岗路元岗北街161号 联系电话:020-87077733	640601	市政工程施工	工科	三年	三分段专业	全日制	校本部招生	50	30	3800	650	元岗校区	高职阶段对接广州城市职业技术学院
			640602	给排水工程施工与运行	工科	三年	三分段专业	全日制	校本部招生	50	30	3800	650		
			610202	园林技术	工科	三年	三分段专业	全日制	校本部招生	50	30	0	650		
			750101	艺术设计与制作	工科	三年	三分段专业	全日制	校本部招生	50	20	3800	650		
			730301	会计事务	文科	三年	三分段专业	全日制	校本部招生	50	20	3300	650		
			710202	计算机网络技术	工科	三年	三分段专业	全日制	校本部招生	50	20	3800	650		
			660301	机电技术应用	工科	三年	三分段专业	全日制	校本部招生	50	30	3800	650		
700206	汽车运用与维修	工科	三年	三分段专业	全日制	校本部招生	50	20	3800	650					

## 初中起点生源计划

编号	学校名称	学校信息	专业代号	专业名称与方向	专业类型	学制	类别	学习形式	办学形式	招生总人数	市内招生数	收费标准(元/学年)		授课地点	备注说明					
												学费	住宿费							
12	广州市城市建设职业学校(公办,元岗校区)	学校类别:中专 学校等级:国家级重点 所在区域:天河区 学校地址:广州市天河区元岗路元岗北街161号 联系电话:020-87077733	640102	建筑装饰技术	工科	三年	三分段专业	全日制	校本部招生	50	20	3800	650	元岗校区	高职阶段对接广东建设职业技术学院					
			640301	建筑工程施工	工科	三年	三分段专业	全日制	校本部招生	50	20	3800	650							
			640501	建筑工程造价	工科	三年	三分段专业	全日制	校本部招生	100	40	3800	650							
			730701	电子商务	文科	三年	三分段专业	全日制	校本部招生	50	20	3300	650							
小计总数:											650	300			总宿位:300					
13	广州市城市建设职业学校(公办,元岗校区)	学校类别:中专 学校等级:国家级重点 所在区域:天河区 学校地址:广州市天河区元岗路元岗北街161号 联系电话:020-87077733	640601	市政工程施工	工科	三年	省级重点特色专业	全日制	校本部招生	100	20	3800	650	元岗校区	广东省重点建设专业					
			640602	给排水工程施工与运行	工科	三年	省级重点特色专业	全日制	校本部招生	100	20	3800	650							
			小计总数:													200	40			总宿位:40
			620301	工程测量技术	工科	三年	三分段专业	全日制	校本部招生	45	15	3800	500					高职阶段对接广东交通职业技术学院		
14	广州市城市建设职业学校(公办,三元里校区)	学校类别:中专 学校等级:国家级重点 所在区域:白云区 学校地址:广州市三元里大道中水边街71号 联系电话:020-36254035	640402	建筑水电设备安装与运维	工科	三年	三分段专业	全日制	校本部招生	50	10	3800	500	三元里校区	高职阶段对接广东工程职业技术学院					
			640102	建筑装饰技术	工科	三年	三分段专业	全日制	校本部招生	100	45	3800	500							
			640301	建筑工程施工	工科	三年	三分段专业	全日制	校本部招生	150	60	3800	500							
			640501	建筑工程造价	工科	三年	三分段专业	全日制	校本部招生	150	60	3800	500							
小计总数:											30	10	3800	500			高职阶段对接广州城市职业技术学院			
小计总数:											525	200			总宿位:200					
15	广州市城市建设职业学校(公办,三元里校区)	学校类别:中专 学校等级:国家级重点 所在区域:白云区 学校地址:广州市三元里大道中水边街71号 联系电话:020-36254035	640301	建筑工程施工	工科	三年	省级重点特色专业	全日制	校本部招生	80	16	3800	500	三元里校区	广东省重点建设专业、广东省双精准示范专业					
			640501	建筑工程造价	工科	三年	省级重点特色专业	全日制	校本部招生	50	18	3800	500							
			小计总数:													130	34			总宿位:34
16	广州市财经商贸职业学校(公办,华侨新村校区(校本部))	学校类别:中专 学校等级:国家级重点 所在区域:越秀区 学校地址:广州市越秀区环市东路华侨新村友爱路36号 联系电话:020-83590073 83579825	730201	金融事务【广东农工商】	文科	三年	三分段专业	全日制	校本部招生	25	25	3300	0	华侨新村校区(校本部)	与广东工商职业技术学院进行中高贯通三二分段衔接升学					
			730301	会计事务【广东农工商】	文科	三年	三分段专业	全日制	校本部招生	35	35	3300	0							
			小计总数:													60	60			总宿位:0

初中起点生源计划														
编号	学校名称	学校信息	专业代号	专业名称与方向	专业类型	学制	类别	学习形式	办学形式	招生计划		收费标准(元/学年)	授课地点	备注说明
										招生总数	市内生数			
17	广州市财经商贸职业学校(公办,华侨新村校区)(校本部)	学校类别:中专 学校等级:国家级重点 所在区域:越秀区 学校地址:广州市东环路华侨新村友爱路36号 联系电话:020-83590073 83579825	730201	金融事务	文科	三年	省级重点特色专业	全日制	校本部招生	30	30	3300	0	可通过“3+证书”高职高考,高职院校自主招生等途径升读高职、本科院校。招收广州市各区走读生 华侨新村校区(校本部)
			730301	会计事务	文科	三年	省级重点特色专业	全日制	校本部招生	110	110	3300	0	
			730701	电子商务	文科	三年	省级重点特色专业	全日制	校本部招生	60	60	3300	0	
			770201	商务英语	外语	三年	省级重点特色专业	全日制	校本部招生	40	40	3300	0	
			小计总数:										240	
18	广州市财经商贸职业学校(公办,大坦沙校区)	学校类别:中专 学校等级:国家级重点 所在区域:荔湾区 学校地址:广州市荔湾区珠江桥中海北路21号 联系电话:020-81776201 81013533	720901	眼视光与配镜【惠州卫职】	理科	三年	三二分段专业	全日制	校本部招生	80	35	3800	1200	与惠州卫生职业技术学院进行中高职贯通三二分段衔接升学 与广州番禺职业技术学院进行中高职贯通三二分段衔接升学 与广东工贸职业技术学院进行中高职贯通三二分段衔接升学 与广东轻工职业技术学院进行中高职贯通三二分段衔接升学 与广东科贸职业技术学院进行中高职贯通三二分段衔接升学 与广州番禺职业技术学院进行中高职贯通三二分段衔接升学
			730701	电子商务【广州番禺】	文科	三年	三二分段专业	全日制	校本部招生	45	35	3300	1200	
			730702	跨境电子商务【广东工贸】	文科	三年	三二分段专业	全日制	校本部招生	50	40	3300	1200	
			730703	移动商务【广东科贸】	文科	三年	三二分段专业	全日制	校本部招生	40	30	3300	1200	
			730801	物流服务与管理【广州番禺】	文科	三年	三二分段专业	全日制	校本部招生	45	20	3300	1200	
19	广州市财经商贸职业学校(公办,大坦沙校区)	学校类别:中专 学校等级:国家级重点 所在区域:荔湾区 学校地址:广州市荔湾区珠江桥中海北路21号 联系电话:020-81776201 81013533	730701	电子商务【广东轻工】	文科	三年	三二分段专业	全日制	校本部招生	50	40	3300	1200	与广东轻工职业技术学院进行中高职贯通三二分段衔接升学 与广州番禺职业技术学院进行中高职贯通三二分段衔接升学 与广州城市职业技术学院进行中高职贯通三二分段衔接升学 与广东轻工职业技术学院进行中高职贯通三二分段衔接升学
			730702	跨境电子商务【广州番禺】	文科	三年	三二分段专业	全日制	校本部招生	45	35	3300	1200	
			730703	移动商务【广州城职】	文科	三年	三二分段专业	全日制	校本部招生	50	40	3300	1200	
			730801	物流服务与管理【广东轻工】	文科	三年	三二分段专业	全日制	校本部招生	50	20	3300	1200	
			小计总数:										455	
小计总数: 720901 眼视光与配镜 理科 三年 省级重点特色专业 全日制 校本部招生 80 35 3800 1200 730801 物流服务与管理 文科 三年 省级重点特色专业 全日制 校本部招生 45 20 3300 1200 730701 电子商务 文科 三年 省级重点特色专业 全日制 校本部招生 440 110 3300 1200 小计总数: 565 150														

编号	学校名称	学校信息	初中起点生源计划										备注说明	
			专业代号	专业名称与方向	专业类型	学制	类别	学习形式	办学形式	招生总数	市内招生数	收费标准(元/学年)		住宿费
20	广州市财经商贸职业学校 (公办,龙归校区)	学校类别:中专 学校等级:国家级重点 所在区域:白云区 学校地址:广州市白云区 广财路2号 (105国道北二 环石湖(太和) 出口处) 联系电话:020-36361888 36361288	730501	国际商务【广州番禺】	文科	三年	三分段专业	全日制	校本部招生	45	35	3300	900	与广州番禺职业技术学院进行 中高职贯通三分段衔接升学
			730601	连锁经营与管理【广东邮电】	文科	三年	三分段专业	全日制	校本部招生	50	40	3300	900	与广东邮电职业技术学院进行 中高职贯通三分段衔接升学
			730602	市场营销【广州番禺】	文科	三年	三分段专业	全日制	校本部招生	45	30	3300	900	与广州番禺职业技术学院进行 中高职贯通三分段衔接升学
			770201	商务英语【广州番禺】	外语	三年	三分段专业	全日制	校本部招生	45	35	3300	900	与广州番禺职业技术学院进行 中高职贯通三分段衔接升学
			770202	商务日语【广州城职】	外语	三年	三分段专业	全日制	校本部招生	30	20	3300	900	与广州城市职业技术学院进行 中高职贯通三分段衔接升学
			790403	商务助理【广东邮电】	文科	三年	三分段专业	全日制	校本部招生	50	40	3300	900	与广东邮电职业技术学院进行 中高职贯通三分段衔接升学
			730201	金融事务【广州番禺】	文科	三年	三分段专业	全日制	校本部招生	45	35	3300	900	与广州番禺职业技术学院进行 中高职贯通三分段衔接升学
			730301	会计事务【广东轻工】	文科	三年	三分段专业	全日制	校本部招生	50	40	3300	900	与广东轻工职业技术学院进行 中高职贯通三分段衔接升学
			730301	会计事务【广州铁职】	文科	三年	三分段专业	全日制	校本部招生	50	40	3300	900	与广州铁路职业技术学院进行 中高职贯通三分段衔接升学
			730301	会计事务【广州番禺】	文科	三年	三分段专业	全日制	校本部招生	45	35	3300	900	与广州番禺职业技术学院进行 中高职贯通三分段衔接升学
			730501	国际商务【广州铁职】	文科	三年	三分段专业	全日制	校本部招生	45	35	3300	900	与广州铁路职业技术学院进行 中高职贯通三分段衔接升学
			730602	市场营销【广东农工商】	文科	三年	三分段专业	全日制	校本部招生	50	35	3300	900	与广东农工商职业技术学院进行 中高职贯通三分段衔接升学
			770201	商务英语【广东轻工】	外语	三年	三分段专业	全日制	校本部招生	40	30	3300	900	与广东轻工职业技术学院进行 中高职贯通三分段衔接升学
790403	商务助理【广州城职】	文科	三年	三分段专业	全日制	校本部招生	50	35	3300	900	与广州城市职业技术学院进行 中高职贯通三分段衔接升学			
730201	金融事务【广东农工商】	文科	三年	三分段专业	全日制	校本部招生	25	20	3300	900	与广东农工商职业技术学院进行 中高职贯通三分段衔接升学			
730301	会计事务【广东农工商】	文科	三年	三分段专业	全日制	校本部招生	35	25	3300	900	与广东农工商职业技术学院进行 中高职贯通三分段衔接升学			
			小计总数:						700	530			总宿位:530	
21	广州市财经商贸职业学校 (公办,龙归校区)	学校类别:中专 学校等级:国家级重点 所在区域:白云区 学校地址:广州市白云区 广财路2号 (105国道北二 环石湖(太和) 出口处) 联系电话:020-36361888 36361288	730201	金融事务	文科	三年	省级重点特色专业	全日制	校本部招生	45	20	3300	900	可通过“3+证书”高职高考,高职 院校自主招生等途径升读高职, 本科院校。招收广州市及广东省 内住校生、走读生
			730301	会计事务	文科	三年	省级重点特色专业	全日制	校本部招生	425	100	3300	900	龙归校区
			770201	商务英语	外语	三年	省级重点特色专业	全日制	校本部招生	180	75	3300	900	
				小计总数:							650	195		

初中起点生源计划														
编号	学校名称	学校信息	专业名称与方向	专业类型	学制	类别	学习形式	办学形式	招生计划		收费标准(元/学年)		授课地点	备注说明
									招生总数	市内招生数	学费	住宿费		
22	广州市司法职业学校(公办,校本部)	学校类别:中专 学校等级:国家级重点 所在区域:白云区 学校地址:广州市白云区鹤龙一路458号 联系电话:020-86085922 36271925	安全保卫服务	文科	三年	三分段专业	全日制	校本部招生	100	50	3300	750	校本部	中高职贯通三分段对接广东司法警官职业学院 中高职贯通三分段对接广州城市职业学院 中高职贯通三分段对接广东司法警官职业学院 总宿位:230
			社区公共事务管理【社工服务】	文科	三年	三分段专业	全日制	校本部招生	45	20	0	750		
			法律事务	文科	三年	三分段专业	全日制	校本部招生	300	160	3300	750		
			小计总数:						445	230				
23	广州市医药职业学校(公办,校本部)	学校类别:中专 学校等级:国家级重点 所在区域:白云区 学校地址:广州市白云区凤凰路298号广州医药职业学校 联系电话:020-86423278 86417238 86421009	制药技术应用	工科	三年	省级重点特色专业	全日制	校本部招生	50	10	3800	600	校本部	本专业凤凰岗校区开设,凤凰岗校区住宿费:600元/学年 本专业花都校区开设,花都校区住宿费:A栋宿舍1050元/学年;B栋900元/学年 本专业凤凰岗校区开设,凤凰岗校区住宿费:600元/学年 本专业花都校区开设,花都校区住宿费:A栋宿舍1050元/学年;B栋900元/学年 总宿位:34
			药品食品检验	工科	三年	省级重点特色专业	全日制	校本部招生	35	7	3800	900		
			中药制药	工科	三年	省级重点特色专业	全日制	校本部招生	50	10	3800	600		
			药剂	工科	三年	省级重点特色专业	全日制	校本部招生	35	7	3800	900		
小计总数:								170	34					
24	广州市医药职业学校(公办,花都校区)	学校类别:中专 学校等级:国家级重点 所在区域:花都区 学校地址:广州市花都区花山镇洛场村启源大道 联系电话:020-86423278 86421009 37731606 37731616	制药技术应用	工科	三年	三分段专业	全日制	校本部招生	200	160	3800	900	花都校区	花都校区住宿费:A栋宿舍1050元/学年;B栋900元/学年。高职阶段对接广东食品药品职业学院。 花都校区住宿费:A栋宿舍1050元/学年;B栋900元/学年。高职阶段对接广东轻工职业技术学院。 花都校区住宿费:A栋宿舍1050元/学年;B栋900元/学年。高职阶段对接广州城市职业学院。 花都校区住宿费:A栋宿舍1050元/学年;B栋900元/学年。高职阶段对接广州卫生职业技术学院。 花都校区住宿费:A栋宿舍1050元/学年;B栋900元/学年。高职阶段对接广东食品药品职业学院。 花都校区住宿费:A栋宿舍1050元/学年;B栋900元/学年。高职阶段对接广东食品药品职业学院。 花都校区住宿费:A栋宿舍1050元/学年;B栋900元/学年。高职阶段对接广州卫生职业技术学院。 花都校区住宿费:A栋宿舍1050元/学年;B栋900元/学年。高职阶段对接广东食品药品职业学院。 总宿位:700
			药品食品检验	工科	三年	三分段专业	全日制	校本部招生	60	48	3800	900		
			生物制药工艺	工科	三年	三分段专业	全日制	校本部招生	50	40	3800	900		
			食品加工工艺	工科	三年	三分段专业	全日制	校本部招生	45	36	3800	900		
小计总数:								200	160	3800	900			
			中药制药	工科	三年	三分段专业	全日制	校本部招生	200	160	3800	900		
			中药	工科	三年	三分段专业	全日制	校本部招生	50	40	3800	900		
			中医康复治疗	工科	三年	三分段专业	全日制	校本部招生	150	120	3800	900		
			药剂	工科	三年	三分段专业	全日制	校本部招生	120	96	3800	900		
小计总数:									875	700				

编号	学校名称	学校信息	初中起点生源计划										备注说明					
			专业代号	专业名称与方向	专业类型	学制	类别	学习形式	办学形式	招生总数	市内招生数	收费标准(元/学年)		住宿费	授课地点			
25	广州市轻工职业学校(天河区校本部)	学校类别:中专 学校等级:国家级重点 所在区域:天河区 学校地址:广州市天河区长福路173号 联系电话:020-87058592 87058599	660301	机电技术应用	工科	三年	三分段专业	全日制	校本部招生	30	24	3800	500	校本部(天河区)	高职学段对接广东轻工职业技术学院(机电一体化技术专业) 高职学段对接广东机电职业技术学院(工业机器技术专业) 高职学段对接广东工程职业技术学院(电梯工程技术专业) 高职学段对接广东轻工职业技术学院(机械制造及其自动化专业) 高职学段对接广东工程职业技术学院(产品艺术设计专业) 高职学段对接广东轻工职业技术学院(机械设计制造专业) 高职学段对接广东轻工职业技术学院(机械设计与制造专业),高职学段在我校天河校区学习 高职学段对接广州城市职业学院(食品检验检测技术专业) 高职学段对接广州城市职业学院(中西面点工艺专业) 高职学段对接广东工程职业技术学院(物联网应用技术专业)			
			660303	工业机器人技术应用	工科	三年	三分段专业	全日制	校本部招生	60	48	3800	500					
			660206	电梯安装与维修保养	工科	三年	三分段专业	全日制	校本部招生	50	40	3800	500					
			660103	数控技术应用	工科	三年	三分段专业	全日制	校本部招生	50	40	3800	500					
			660101	机械制造技术【3D打印技术应用】	工科	三年	三分段专业	全日制	校本部招生	50	40	3800	500					
			660107	增材制造技术应用【产品设计制作】	工科	三年	三分段专业	全日制	校本部招生	50	40	3800	500					
			690101	食品加工工艺【食品营养与检测】	工科	三年	三分段专业	全日制	校本部招生	35	28	3800	500					
			690103	民族食品加工技术	工科	三年	三分段专业	全日制	校本部招生	40	32	3800	500					
			710201	计算机应用	工科	三年	三分段专业	全日制	校本部招生	50	40	3800	500					
			小计总数:									415	332					
26	广州市轻工职业学校(天河区校本部)	学校类别:中专 学校等级:国家级重点 所在区域:天河区 学校地址:广州市天河区长福路173号 联系电话:020-87058592 87058599	660301	机电技术应用	工科	三年	省级重点特色专业	全日制	校本部招生	80	18	3800	500	校本部(天河区)	广东省重点建设专业			
			660103	数控技术应用	工科	三年	省级重点特色专业	全日制	校本部招生	45	14	3800	500					
			小计总数:									125	32					总宿位:23
			710210	计算机平面设计【图文信息处理】	工科	三年	三分段专业	全日制	校本部招生	50	40	3800	500					
			750101	艺术设计制作【商业美术设计与制作】	艺术	三年	三分段专业	全日制	校本部招生	40	32	5600	500					
			750305	民间传统工艺【岭南文化艺术-广彩】	艺术	三年	三分段专业	全日制	校本部招生	10	8	0	500					
27	广州市轻工职业学校(海珠区校本部)	学校类别:中专 学校等级:国家级重点 所在区域:海珠区 学校地址:广州市海珠区赤岗西路30号 联系电话:020-87058592 87058599	750305	民间传统工艺【岭南文化艺术-玉雕】	艺术	三年	三分段专业	全日制	校本部招生	10	8	0	500	校本部(海珠区)	高职学段对接广东文艺职业学院(视觉传达设计专业)			
			750305	民间传统工艺【岭南文化艺术-木雕】	艺术	三年	三分段专业	全日制	校本部招生	10	8	0	500					
			小计总数:									120	96					总宿位:68

## 初中起点生源计划

编号	学校名称	学校信息	专业代号	专业名称与方向	专业类型	学制	类别	学习形式	办学形式	招生计划		收费标准(元/学年)		授课地点	备注说明		
										招生总数	市内招生数	学费	住宿费				
28	广州市纺织服装职业学校 广州市服装职业技术学校 广州市服装职业技术学校 (公办)	学校类别:中专 学校等级:国家级重点 所在区域:海珠区 学校地址:广州市海珠区 新港中路399号(赤岗校区) 广州市花都区 赤坭镇蓝田教育路11号(花都校区) 联系电话:020-84212648 84290863	680402	服装设计与工艺	工科	三年	三分段专业	全日制	校本部招生	80	73	3800	1200	校本部	高职阶段对接广东职业技术学院,此专业住宿生安排在花都区 高职阶段对接广东职业技术学院,此专业住宿生安排在花都区 高职阶段对接广东职业技术学院 高职阶段对接广东职业技术学院,此专业安排在花都区 高职阶段对接广东省外语艺术职业学院 高职阶段对接广东省外语艺术职业学院,此专业安排在花都区 高职阶段对接广东工贸职业技术学院		
			680405	数字化染整工艺	工科	三年	三分段专业	全日制	校本部招生	20	15	3800	1200				
			750206	服装表演【形象设计】	艺术	三年	三分段专业	全日制	校本部招生	30	28	5600	550				
			750106	工艺美术【室内艺术设计】	艺术	三年	三分段专业	全日制	校本部招生	35	33	5600	1200				
			750101	艺术设计【视觉传达设计】	艺术	三年	三分段专业	全日制	校本部招生	35	32	5600	550				
			760204	动漫与游戏制作	艺术	三年	三分段专业	全日制	校本部招生	35	32	5600	1200				
			730701	电子商务	文科	三年	三分段专业	全日制	校本部招生	40	37	3300	550				
小计总数:										275	250			总宿位:213			
29	广州市纺织服装职业学校 广州市服装职业技术学校 (公办)	学校类别:中专 学校等级:国家级重点 所在区域:海珠区 学校地址:广州市海珠区 新港中路399号(赤岗校区) 广州市花都区 赤坭镇蓝田教育路11号(花都校区) 联系电话:020-84212648 84290863	680402	服装设计与工艺	工科	三年	省级重点特色专业	全日制	校本部招生	192	35	3800	1200	校本部	此专业设名师班,择优录取,此专业住宿生安排在花都区		
			小计总数:										192	35			总宿位:35



## 2. 2021年广州市教育局直管中等职业学校招生计划表

(主管部门: 广州市教育局)

招生批次: 第一批次(中职三二分段及省级重点特色专业)

招生范围: 面向全市招生

编号	学校名称	学校信息	初中起点生源计划												
			专业代号	专业名称与方向	专业类型	学制	类别	学习形式	办学形式	招生计划		收费标准(元/学年)		授课地点	备注说明
										招生总数	市内生数	学费	住宿费		
1	广州通用职业技术学校(民办,校本部)	学校类别: 中专 学校等级: 合格学校 所在区域: 从化区 学校地址: 广州市从化区 广州从北路483号 联系电话: 020-87065438	700402	航空服务	理科	三年	三二分段专业	全日制	联合办学	25	5	12395	1200	校本部	高职阶段对接广东南方职业学院。符合国家免学费政策学生; 减免3395元/年。
			700206	汽车运用与维修	理科	三年	三二分段专业	全日制	联合办学	25	5	8595	1200		
			730701	电子商务	文科	三年	三二分段专业	全日制	联合办学	30	5	8105	1200	校本部	高职阶段对接广东南方职业学院。符合国家免学费政策学生; 减免2095元/年。
			700604	城市轨道交通运营服务	理科	三年	三二分段专业	全日制	联合办学	25	5	8595	1200		
			710201	计算机应用	理科	三年	三二分段专业	全日制	联合办学	30	5	8595	1200	校本部	高职阶段对接广东南方职业学院。符合国家免学费政策学生; 减免3395元/年。
小计总数:									135	25				总宿位:25	

### 3. 2021年广州市各区教育局属中等职业学校招生计划表

(主管部门: 各区教育局)

招生批次: 第一批次(中职三二分段及省级重点特色专业)

招生范围: 面向全市招生

编号	学校名称	学校信息	初中起点生源计划											备注说明				
			专业代号	专业名称与方向	专业类型	学制	类别	学习形式	办学形式	招生总数	市内生数	收费标准(元/学期)			授课地点			
												学费	住宿费					
1	广州市贸易职业技术学校(公办, 校本部)	学校类别: 职业高中 学校等级: 省级重点 所在区域: 越秀区 学校地址: 广州市中山六路瑞兴新街7号 联系电话: 020-83374955 83370467	730301	会计事务【智能财税】	文科	三年	三二分段专业	全日制	校本部招生	35	35	1347	0	校本部	高职阶段对接广州工程技术职业学院。(上课地点中六校区或文德校区) 高职阶段对接广东省外语艺术职业学院。(上课地点中六校区或文德校区) 高职阶段对接广州城市职业技术学院。(上课地点中六校区或文德校区) 高职阶段对接广州工程技术职业学院。(上课地点中六校区或文德校区)			
			770201	商务英语	文科	三年	三二分段专业	全日制	校本部招生	35	35	1347	0					
			730701	电子商务	文科	三年	三二分段专业	全日制	校本部招生	35	35	1347	0					
			680402	服装设计与工艺	文科	三年	三二分段专业	全日制	校本部招生	20	20	1575	0					
小计总数:									125	125				总宿位: 0				
2	广州市贸易职业技术学校(公办, 校本部)	学校类别: 职业高中 学校等级: 省级重点 所在区域: 越秀区 学校地址: 广州市中山六路瑞兴新街7号 联系电话: 020-83374955 83370467	730301	会计事务【智能财税】	文科	三年	省级重点特色专业	全日制	校本部招生	100	100	1347	0	校本部	本专业为广东省重点建设专业, 本专业全日制班全部为高职方向班。(上课地点中六校区或文德校区)			
			770201	商务英语	文科	三年	省级重点特色专业	全日制	校本部招生	150	150	1347	0					
			小计总数:									250	250					总宿位: 0
			小计总数:									40	40			1575	500	江南中校区(原106中)
3	广州市海珠区工贸职业技术学校(公办, 江南中校区(原106中))	学校类别: 职业高中 学校等级: 市级重点 所在区域: 海珠区 学校地址: 广州市江南大道中132号(原广州市第二工贸职业技术学校) 联系电话: 020-84476927 84435074	750106	工艺美术【平面设计】	艺术	三年	三二分段专业	全日制	校本部招生	40	30	1575	500	校本部	总宿位: 10			
			750101	艺术设计【制作】(动漫设计)	艺术	三年	三二分段专业	全日制	校本部招生	40	30	1575	500					
			小计总数:									80	60					
			小计总数:									45	45			1391	500	沙河校区
4	广州市天河区职业技术学校(公办, 沙河校区)	学校类别: 职业高中 学校等级: 国家级重点 所在区域: 天河区 学校地址: 广州市天河区广州大道中1247号 联系电话: 020-37286273	730201	金融事务	文科	三年	三二分段专业	全日制	校本部招生	30	30	1391	500	校本部	总宿位: 500			
			770201	商务英语	文科	三年	三二分段专业	全日制	校本部招生	50	50	1391	500					
			730701	电子商务	文科	三年	三二分段专业	全日制	校本部招生	50	50	1626	500					
			750101	艺术设计【制作】	艺术	三年	三二分段专业	全日制	校本部招生	50	50	1626	500					
小计总数:									150	150				总宿位: 500				
小计总数:									50	50				总宿位: 500				

## 初中起点生源计划

编号	学校名称	学校信息	专业代号	专业名称与方向	专业类型	学制	类别	学习形式	办学形式	招生计划		收费标准(元/学期)		授课地点	备注说明
										招生总数	市内招生数	学费	住宿费		
4	广州市天河职业高级中学(公办,沙河校区)	学校类别:职业高中 学校等级:国家级重点 所在区域:天河区 学校地址:广州市天河区 1247号 联系电话:020-37286273	710203	软件与信息服务	工科	三年	三分段专业	全日制	校本部招生	50	50	1586	500	沙河校区	高职阶段对接广东邮电职业技术学院
			710202	计算机网络技术	工科	三年	三分段专业	全日制	校本部招生	50	50	1586	500		
			730301	会计事务	文科	三年	三分段专业	全日制	校本部招生	50	50	1391	500	高职阶段对接广东工贸职业技术学院	
			小计总数:										375		
5	广州市天河职业高级中学(公办,沙河校区)	学校类别:职业高中 学校等级:国家级重点 所在区域:天河区 学校地址:广州市天河区 1247号 联系电话:020-37286273	730201	金融事务	文科	三年	省级重点特色专业	全日制	校本部招生	30	20	1391	500	沙河校区	广东省中等职业学校重点专业
			710203	软件与信息服务	工科	三年	省级重点特色专业	全日制	校本部招生	30	20	1586	500		
			710202	计算机网络技术	工科	三年	省级重点特色专业	全日制	校本部招生	80	80	1586	500	总宿位:0	
			小计总数:										140		
6	广州市天河职业高级中学(公办,荣德校区)	学校类别:职业高中 学校等级:国家级重点 所在区域:天河区 学校地址:广州市天河区荣 下棠德路121号 (棠德花园内) 联系电话:020-37286273	770101	幼儿保育	文科	三年	三分段专业	全日制	校本部招生	100	95	1456	500	荣德校区	高职阶段对接广东省外语艺术职业学院
			小计总数:										100		
7	广州市白云行知职业技术学校(公办,天平架校区)	学校类别:职业高中 学校等级:省级重点 所在区域:天河区 学校地址:广州市天平架 兴华直街316 号(水果批发市场后面) 联系电话:020-87638560	740201	中餐烹饪	理科	三年	三分段专业	全日制	校本部招生	30	25	1535	650	天平架校区	高职阶段对接广州市工程技术学院
			740202	西餐烹饪	理科	三年	三分段专业	全日制	校本部招生	30	25	1535	650		
			770101	幼儿保育	艺术	三年	三分段专业	全日制	校本部招生	45	35	1410	650	只招收女生,高职阶段对接广东女子职业技术学院	
			小计总数:										105		
8	广州市白云行知职业技术学校(公办,同和校区)	学校类别:职业高中 学校等级:省级重点 所在区域:白云区 学校地址:广州大道北同 和握山北路东 (握山小学旁) 联系电话:020-37386836	730301	会计事务	文科	三年	三分段专业	全日制	校本部招生	50	35	1535	650	同和校区	只招收女生,高职阶段对接广东女子职业技术学院
			730701	电子商务	文科	三年	三分段专业	全日制	校本部招生	50	35	1347	650		
			770302	休闲体育服务与管理	文科	三年	三分段专业	全日制	校本部招生	40	25	1347	650	高职阶段对接广东体育职业技术学院	
			710202	计算机网络技术	理科	三年	三分段专业	全日制	校本部招生	50	35	1535	650	高职阶段对接广东邮电职业技术学院	
			710210	计算机平面设计	理科	三年	三分段专业	全日制	校本部招生	25	20	1535	650	高职阶段对接广东机电职业技术学院	
			700206	汽车运用与维修	理科	三年	三分段专业	全日制	校本部招生	40	25	1535	650	总宿位:175	
小计总数:										255				总宿位:175	

初中起点生源计划															
编号	学校名称	学校信息	专业代号	专业名称与方向	专业类型	学制	类别	学习形式	办学形式	招生总数	市内招生数	收费标准(元/学期)		授课地点	备注说明
												学费	住宿费		
9	广州市白云行知职业技术学校和同和校区)	学校类别: 职业高中 学校等级: 省级重点 所在区域: 白云区 学校地址: 广州大道北同和握山小学东(握山小学旁) 联系电话: 020-37386836	730301	会计事务	文科	三年	省级重点特色专业	全日制	校本部招生	30	20	1347	650	同和校区	该专业是高职高考班, 全部学生可直接进入学校升大辅导班进行就读。白云区户籍学生免学费三年(含所有专业)
			710202	计算机网络技术	理科	三年	省级重点特色专业	全日制	校本部招生	20	15	1535	650		
			小计总数:										50	35	
10	广州市黄埔职业学校(公办, 校本部)	学校类别: 职业高中 学校等级: 国家级重点 所在区域: 黄埔区 学校地址: 广州市黄埔区庙头路801号 联系电话: 020-82118808 82214255	710210	计算机平面设计	文科	三年	二分段专业	全日制	校本部招生	50	6	1586	650	校本部	二分段中高职贯通班, 对应高职院校校为广州城建职业学院(从化) 二分段中高职贯通班, 对应高职院校校为广东机电职业技术学院(钟落潭校区) 二分段中高职贯通班, 对应高职院校校为广州工程职业技术学院(从化校区) 二分段中高职贯通班, 对应高职院校校为广州城建职业学院(从化)
			700206	汽车运用与维修	工科	三年	二分段专业	全日制	校本部招生	40	7	1586	650	校本部	
			660301	机电技术应用	工科	三年	二分段专业	全日制	校本部招生	45	6	1586	650	校本部	
			730701	电子商务	文科	三年	二分段专业	全日制	校本部招生	50	6	1586	650	校本部	
小计总数:										185	25				总宿位: 0
11	广州市黄埔职业学校(公办, 校本部)	学校类别: 职业高中 学校等级: 国家级重点 所在区域: 黄埔区 学校地址: 广州市黄埔区庙头路801号 联系电话: 020-82118808 82214255	700206	汽车运用与维修	工科	三年	省级重点特色专业	全日制	校本部招生	165	18	1586	650	校本部	
			730701	电子商务	文科	三年	省级重点特色专业	全日制	校本部招生	35	2	1586	650	校本部	
			小计总数:										200	20	
12	广州市番禺区新造职业技术学校(公办, 校本部)	学校类别: 职业高中 学校等级: 国家级重点 所在区域: 番禺区 学校地址: 广州市番禺区新造镇育新路28号 联系电话: 020-84726871	710202	计算机网络技术	工科	三年	省级重点特色专业	全日制	校本部招生	115	115	1586	500	校本部	省重点专业
			750106	工艺美术【装潢设计与制作】	艺术	三年	省级重点特色专业	全日制	校本部招生	45	45	1626	500	校本部	
			770201	商务英语	文科	三年	省级重点特色专业	全日制	校本部招生	50	50	1391	500	校本部	
			小计总数:										210	210	
13	广州市番禺区新造职业技术学校(公办, 校本部)	学校类别: 职业高中 学校等级: 国家级重点 所在区域: 番禺区 学校地址: 广州市番禺区新造镇育新路28号 联系电话: 020-84726871	710202	计算机网络技术	工科	三年	二分段专业	全日制	校本部招生	45	45	1586	500	校本部	高职阶段对接广州番禺职业技术学院 高职阶段对接广州城市职业学院 高职阶段对接广东工商职业技术学院
			710102	物联网技术应用	工科	三年	二分段专业	全日制	校本部招生	45	45	1586	500	校本部	
			750106	工艺美术【装潢设计与制作】	艺术	三年	二分段专业	全日制	校本部招生	100	100	1626	500	校本部	
			730701	电子商务	文科	三年	二分段专业	全日制	校本部招生	50	50	1586	500	校本部	

## 初中起点生源计划

编号	学校名称	学校信息	专业代号	专业名称与方向	专业类型	学制	类别	学习形式	办学形式	招生计划		收费标准(元/学期)		授课地点	备注说明	
										招生总数	市内招生数	学费	住宿费			
13	广州市番禺职业技术学校(公办,校本部)	学校类别:职业高中 学校等级:国家级重点 所在区域:番禺区 学校地址:广州市番禺区新造镇新南路28号 联系电话:020-84726871	730801	物流服务与管理	文科	三年	三分段专业	全日制	校本部招生	40	40	1391	500	校本部	高职阶段对接广东农工商职业技术学院	
			730301	会计事务	文科	三年	三分段专业	全日制	校本部招生	50	50	1391	500			
			680402	服装设计与工艺	艺术	三年	三分段专业	全日制	校本部招生	40	40	1586	500			
			770201	商务英语	外语	三年	三分段专业	全日制	校本部招生	50	50	1391	500			
			小计总数:						420	420					总宿位:420	
14	广州市花都区职业技术学校(公办,校本部)	学校类别:职业高中 学校等级:国家级重点 所在区域:花都区 学校地址:广州市花都区新华街云山大道65号 联系电话:020-36818488	750401	社会文化艺术	艺术	五年	三分段专业	全日制	联合办学	30	30	2800	250	校本部	与广东体育职业技术学院签订“32招生”合作协议	
			小计总数:								30	30				总宿位:0
15	广州市花都区职业技术学校(公办,校本部)	学校类别:职业高中 学校等级:国家级重点 所在区域:花都区 学校地址:广州市花都区新华街云山大道65号 联系电话:020-36818488	700206	汽车运用与维修	工科	三年	省级重点特色专业	全日制	校本部招生	134	120	1900	250	校本部		
			小计总数:								134	120				总宿位:60
			700206	汽车运用与维修	工科	三年	三分段专业	全日制	校本部招生	30	30	1535	500		高职阶段对接广州科技贸易职业学院	
			710202	计算机网络技术	工科	三年	三分段专业	全日制	校本部招生	45	45	1535	500		高职阶段对接广东理工职业学院	
16	广州市南沙区岭东职业技术学校(公办,校本部)	学校类别:职业高中 学校等级:省级重点 所在区域:南沙区 学校地址:广州市南沙区大岗镇兴业路422号 联系电话:020-34999301	660205	制冷和空调设备运行与维护	工科	三年	三分段专业	全日制	校本部招生	30	30	1535	500	校本部	高职阶段对接广州城建职业学院	
			730301	会计事务	文科	三年	三分段专业	全日制	校本部招生	50	50	1347	500	校本部	高职阶段对接汕头职业技术学院	
			740101	旅游服务与管理	文科	三年	三分段专业	全日制	校本部招生	35	35	1347	500		高职阶段对接广州番禺职业技术学院	
			770101	幼儿保育	文科	三年	三分段专业	全日制	校本部招生	50	50	1347	500		高职阶段对接广东南方工商职业学院	
			小计总数:						40	40	1347	500		高职阶段对接广州番禺职业技术学院		
			小计总数:						280	280					总宿位:196	



招生批次：第一批次（中职三二分段及省级重点特色专业）

招生范围：面向全市招生

编号		学校名称	学校信息	初中起点生源计划													
				专业代号	专业名称与方向	专业类型	学制	类别	学习形式	办学形式	招生计划 招生总数	市内 生数	收费标准(元/学年) 学费	住宿费	授课地点	备注说明	
1	广州市穗华职业技术学校校本部	学校类别:中专 学校等级:合格学校 所在区域:海珠区 学校地址:广州市海珠区仑头路100号 联系电话:020-34085663	750106	工艺美术【工艺美术】	工科	三年	三二分段专业	全日制	校本部招生	50	2	26950	550	校本部	高职阶段对接广东舞蹈戏剧职业学院		
			小计总数:														
			710103	电子技术应用	工科	三年	三二分段专业	全日制	校本部招生	55	55	3800	1000			高职阶段对接广东机电职业技术学院	
			660301	机电技术应用	工科	三年	三二分段专业	全日制	校本部招生	50	50	3800	1000			高职阶段对接广东轻工职业技术学院	
			660103	数控技术应用	工科	三年	三二分段专业	全日制	校本部招生	40	40	3800	1000			高职阶段对接广州番禺职业技术学院	
			700206	汽车运用与维修	工科	三年	三二分段专业	全日制	校本部招生	40	40	3800	1000				
			710201	计算机应用	工科	三年	三二分段专业	全日制	校本部招生	50	50	3800	1000			高职阶段对接广东城市职业学院	
			760204	动漫与游戏制作	工科	三年	三二分段专业	全日制	校本部招生	50	50	3800	1000				
			610202	园林技术	工科	三年	三二分段专业	全日制	校本部招生	50	50	0	1000			高职阶段对接广东轻工职业技术学院	
			730301	会计事务	文科	三年	三二分段专业	全日制	校本部招生	100	100	3300	1000			只招女生,高职阶段对接广东女子职业技术学院。	
2	广州市番禺职业技术学校(公办,南区)	学校类别:中专 学校等级:国家级重点 所在区域:番禺区 学校地址:广州市番禺区桥南街南路388号 联系电话:020-34601450 34601452	730701	电子商务	文科	三年	三二分段专业	全日制	校本部招生	50	50	3300	1000	南校区	高职阶段对接广州科技贸易职业学院		
			730501	国际商务	文科	三年	三二分段专业	全日制	校本部招生	60	60	3300	1000		高职阶段对接广东交通职业技术学院		
			730801	物流服务与管理	文科	三年	三二分段专业	全日制	校本部招生	50	50	3300	1000		高职阶段对接广州科技贸易职业学院		
			740101	旅游服务与管理	文科	三年	三二分段专业	全日制	校本部招生	20	20	3300	1000		高职阶段对接广州番禺职业技术学院		
			770302	休闲体育服务与管理	文科	三年	三二分段专业	全日制	校本部招生	55	55	3300	1000		高职阶段对接广州体育职业技术学院		
			790403	商务助理	文科	三年	三二分段专业	全日制	校本部招生	50	50	3300	1000		只招女生,高职阶段对接广东女子职业技术学院。		
			710102	物联网技术应用	工科	三年	三二分段专业	全日制	校本部招生	60	60	3800	1000		高职阶段对接广东生态工程学院		
			小计总数:														
												780					总宿位:780

## 初中起点生源计划

编号	学校名称	学校信息	专业代号	专业名称与方向	专业类型	学制	类别	学习形式	办学形式	招生计划 招生总数	招生计划 市内 生数	收费标准(元/学年)		授课地点	备注说明
												学费	住宿费		
3	广州市番禺职业技术学校(公办, 南区)	学校类别: 中专 学校等级: 国家级重点 所在区域: 番禺区 学校地址: 广州市番禺区桥南街南桥路388号 联系电话: 020-34601450 34601452	710103	电子技术应用	工科	三年	省级重点特色专业	全日制	校本部招生	65	65	3800	1000	南区	
			660103	数控技术应用	工科	三年	省级重点特色专业	全日制	校本部招生	145	145	3800	1000		
			730701	电子商务	文科	三年	省级重点特色专业	全日制	校本部招生	115	115	3300	1000		
			小计总数:										325		
4	广州市番禺职业技术学校(公办, 校本部)	学校类别: 中专 学校等级: 合格学校 所在区域: 番禺区 学校地址: 广州市番禺区桥南街南桥路61号 联系电话: 020-39261113	770101	幼儿保育	艺术	三年	三分段专业	全日制	校本部招生	45	35	5000	750	校本部	只招女生, 高职阶段对接广东女子职业技术学院。 高职阶段对接广州科技贸易职业学院
			790102	社区公共事务管理	文科	三年	三分段专业	全日制	校本部招生	50	45	2900	750		
			750210	舞台艺术设计制作	艺术	三年	三分段专业	全日制	校本部招生	35	30	5000	750		
			750105	服装陈列与展示设计	艺术	三年	三分段专业	全日制	校本部招生	40	35	5000	750		
			750101	艺术设计制作	艺术	三年	三分段专业	全日制	校本部招生	40	35	5000	750		
小计总数:										210	180		总宿位: 67		
5	广州市花都区理工职业技术学校(公办, 校本部)	学校类别: 中专 学校等级: 国家级重点 所在区域: 花都区 学校地址: 花都区新华街建设北路尾长岗岭侧 联系电话: 020-86976471	750401	社会文化艺术	艺术	三年	三分段专业	全日制	校本部招生	50	30	5600	1100	校本部	高职阶段对接广东体育职业技术学院(体育艺术表演专业)
			小计总数:										50		
6	广州市花都区理工职业技术学校(公办, 校本部)	学校类别: 中专 学校等级: 国家级重点 所在区域: 花都区 学校地址: 花都区新华街建设北路尾长岗岭侧 联系电话: 020-86976471	660301	机电技术应用	工科	三年	省级重点特色专业	全日制	校本部招生	110	100	3800	1100	校本部	广东省重点建设专业
			小计总数:										110		
7	广州市增城区东方职业技术学校(公办, 校本部)	学校类别: 中专 学校等级: 省级重点 所在区域: 增城区 学校地址: 广州市增城区增江街东桥东路113号 联系电话: 020-82752802	770101	幼儿保育	文科	三年	三分段专业	全日制	校本部招生	50	50	3170	1400	校本部	高职阶段对接广东江门幼儿师范高等专科学校
			小计总数:										50		



## 初中起点生源计划

编号	学校名称	学校信息	专业代号	专业名称与方向	专业类型	学制	类别	学习形式	办学形式	招生计划		收费标准(元/学年)		授课地点	备注说明
										招生总数	市内招生数	学费	住宿费		
8	广州市从化区职业技术学校 广州市从化区旅游职业技术学校 (公办,校本部)	学校类别:中专 学校等级:省级重点 所在区域:从化区 学校地址:广州市从化区 旺城大道337号 联系电话:020-87919757	700206	汽车运用与维修	工科	三年	三二分段专业	全日制	校本部招生	30	20	3670	500	高职阶段对接广州科技贸易职业学院	
			660301	机电技术应用	工科	三年	三二分段专业	全日制	校本部招生	50	20	3670	500		高职阶段对接广东水利电力职业技术学院
			710201	计算机应用	工科	三年	三二分段专业	全日制	校本部招生	50	20	3670	500	校本部	
			730701	电子商务	工科	三年	三二分段专业	全日制	校本部招生	50	20	3670	500		高职阶段对接广州华夏职业学院
			730301	会计事务	文科	三年	三二分段专业	全日制	校本部招生	50	20	3170	500	校本部	
			小计总数:										230		100

# 4. 2021 年省属中等职业学校招收初中毕业生生源计划表

(主管部门: 广东省教育厅)

招生批次: 第一批次 (中职三二分段及省级重点特色专业)

招生范围: 面向全市招生

编号	学校名称	学校信息	初中起点生源计划													备注说明
			专业代号	专业名称与方向	专业类型	学制	类别	学习形式	办学形式	招生计划		收费标准(元/学年)		授课地点		
										招生总数	市内生数	学费	住宿费			
1	广州潜水学校 (公办, 校本部)	学校类别: 中专 学校等级: 合格学校 所在区域: 海珠区 学校地址: 广州市海珠区南洲路 2354 号 联系电话: 020-34060162	700301	船舶驾驶【船舶水手】	文科	三年	三二分段专业	全日制	校本部招生	40	15	3400	500	校本部	高职阶段对接广东交通职业技术学院	
			700303	轮机维护与管理【船舶机工】	理科	三年	三二分段专业	全日制	校本部招生	40	14	3400	500			
			小计总数:			80	29									总宿位: 29
2	广东黄埔卫生职业技术学校 (公办, 校本部)	学校类别: 中专 学校等级: 其他等级 所在区域: 黄埔区 学校地址: 广东省广州市黄埔区长江路 339 号 联系电话: 020-82556019	720201	护理	医学	三年	三二分段专业	全日制	校本部招生	320	135	3400	500	校本部	高职阶段对接广州市卫生职业技术学院、肇庆市医学高等专科学校	
			720601	康复技术	医学	三年	三二分段专业	全日制	校本部招生	50	15	3400	500			
			小计总数:			370	150									总宿位: 150
3	广东省新兴中药学校 (公办, 校本部)	学校类别: 中专 学校等级: 国家级重点 所在区域: 外市 学校地址: 云浮市新兴县城区果园路 联系电话: 0766-2951212	720201	护理	医学	三年	三二分段专业	全日制	校本部招生	120	1	3800	500	校本部	高职阶段对接广东食品药品职业学院	
			720403	中药	医学	三年	三二分段专业	全日制	校本部招生	60	1	3800	500			
			小计总数:			180	2									总宿位: 2
4	广东省理工职业技术学院 (公办, 校本部)	学校类别: 中专 学校等级: 国家级重点 所在区域: 越秀区 学校地址: 广州市越秀区云泉路 162 号 联系电话: 020-37369978	640301	建筑工程施工	工科	三年	三二分段专业	全日制	校本部招生	45	5	3800	500	校本部	高职阶段对接广东理工职业学院	
			640501	建筑工程造价	工科	三年	三二分段专业	全日制	校本部招生	45	3	3800	500			
			640102	建筑装饰技术	工科	三年	三二分段专业	全日制	校本部招生	45	6	3800	500	校本部	高职阶段对接广东水利电力职业技术学院	
			660103	数控技术应用	工科	三年	三二分段专业	全日制	校本部招生	45	3	3800	500			
			660301	机电技术应用	工科	三年	三二分段专业	全日制	校本部招生	45	2	3800	500	校本部	高职阶段对接广东理工职业学院	
			700206	汽车运用与维修	工科	三年	三二分段专业	全日制	校本部招生	45	5	3800	500			
小计总数:			45	5									总宿位: 5			

## 初中起点生源计划

编号	学校名称	学校信息	专业代号	专业名称与方向	专业类型	学制	类别	学习形式	办学形式	招生计划 招生总数	招生计划 市内生数	收费标准(元/学年)		授课地点	备注说明			
												学费	住宿费					
4	广东省理工职业技术学院(公办,校本部)	学校类别:中专 学校等级:国家级重点 所在区域:越秀区 学校地址:广州市越秀区云泉路162号 联系电话:020-37369978 37368982	710210	计算机平面设计	工科	三年	三分段专业	全日制	校本部招生	45	3	3800	500	校本部 高职阶段对接广东理工职业学院				
			730301	会计事务	文科	三年	三分段专业	全日制	校本部招生	40	5	3300	500					
			730701	电子商务	文科	三年	三分段专业	全日制	校本部招生	45	3	3300	500					
			小计总数:										445			40		总宿位:40
5	广东省环境保护职业技术学院(公办,校本部)	学校类别:中专 学校等级:合格学校 所在区域:天河区 学校地址:广州市天河区员村西街5号大院 联系电话:020-85557676	620801	环境监测技术【环境监测技术】	理科	三年	三分段专业	全日制	校本部招生	100	1	3400	650	校本部 高职阶段对接广东环境保护职业学院,因专业要求不招色盲色弱学生。				
			620802	环境治理技术【环境治理技术】	理科	三年	三分段专业	全日制	校本部招生	100	2	3400	650					
			小计总数:										200			3		总宿位:3
			小计总数:										55			2	3300	900
6	广东省经济贸易职业技术学院(公办,校本部)	学校类别:中专 学校等级:国家级重点 所在区域:白云区 学校地址:广州白云区嘉禾街鹤龙二路1121号 联系电话:020-36701297	730801	物流服务与管理	文科	三年	三分段专业	全日制	校本部招生	55	2	3300	900	校本部 高职阶段对接广东机电职业技术学院				
			730602	市场营销	文科	三年	三分段专业	全日制	校本部招生	55	2	3300	900					
			770201	商务英语	外语	三年	三分段专业	全日制	校本部招生	55	6	3800	900					
			730301	会计事务	文科	三年	三分段专业	全日制	校本部招生	55	6	3300	900					
小计总数:										220	16			总宿位:16				
7	广东省科技职业技术学院(公办,校本部)	学校类别:中专 学校等级:合格学校 所在区域:天河区 学校地址:广州市天河区天源路818号 联系电话:020-87024314 13902206398	710204	数字媒体技术应用	理科	三年	三分段专业	全日制	校本部招生	50	1	3400	700	校本部 高职对接学院:广东交通职业技术学院				
			730701	电子商务	文科	三年	三分段专业	全日制	校本部招生	50	4	2900	700			校本部 高职对接学院:广东南华工商职业技术学院		
			700206	汽车运用与维修	理科	三年	三分段专业	全日制	校本部招生	50	2	3400	700			校本部 高职对接学院:广东交通职业技术学院		
			小计总数:										150			7		
8	广东省食品药品职业技术学院(公办,校本部)	学校类别:中专 学校等级:省级重点 所在区域:天河区 学校地址:广州市天河区大观街639号 联系电话:020-82356756 82356757	690201	制药技术应用	工科	三年	三分段专业	全日制	校本部招生	100	45	3800	900	校本部 高职阶段对接广东食品药品职业学院,不招色弱、色盲。				
			720407	中药制药	工科	三年	三分段专业	全日制	校本部招生	60	25	3800	900					
			690202	生物制药工艺	工科	三年	三分段专业	全日制	校本部招生	60	35	3800	900					
			720403	中药	工科	三年	三分段专业	全日制	校本部招生	60	35	3800	900					
小计总数:										90	50	3800	900					

## 初中起点生源计划

编号	学校名称	学校信息	专业代号	专业名称与方向	专业类型	学制	类别	学习形式	办学形式	招生计划		收费标准(元/学年)		授课地点	备注说明
										招生总数	市内招生数	学费	住宿费		
8	广东省食品药品职业技术学校(公办,校本部)	学校类别:中专 学校等级:省级重点 所在区域:天河区 学校地址:广州市天河区大观街639号 联系电话:020-82336756 82336757	690204	药品食品检验	工科	三年	三分段专业	全日制	校本部招生	60	35	3800	900	校本部	高职阶段对接:广东食品药品职业学院;不招色弱、色盲。 高职阶段对接:广东食品药品职业学院 高职阶段对接:广东食品药品职业学院;不招色弱、色盲。
			690207	医疗器械维修与营销	工科	三年	三分段专业	全日制	校本部招生	60	35	3800	900		
			720501	医学检验技术	医学	三年	三分段专业	全日制	校本部招生	60	35	3800	900		
			720201	护理	医学	三年	三分段专业	全日制	校本部招生	80	55	3800	900		
			小计总数:						630	350				总宿位:350	
9	广东省电子职业技术学校(公办,校本部)	学校类别:中专 学校等级:省级重点 所在区域:白云区 学校地址:广州市广州大道北同和同宝路10号 联系电话:020-37240362	710103	电子技术应用	工科	三年	三分段专业	全日制	校本部招生	100	10	3670	600	校本部	高职阶段对接:广东机电职业技术学院 高职阶段对接:广东邮电职业技术学院 高职阶段对接:广东生态工程学院 高职阶段对接:广东机电职业技术学院 高职阶段对接:广东邮电职业技术学院 高职阶段对接:广东建设职业技术学院
			710301	现代通信技术应用	工科	三年	三分段专业	全日制	校本部招生	50	10	3670	600		
			660301	机电技术应用	工科	三年	三分段专业	全日制	校本部招生	100	10	3670	600		
			700206	汽车运用与维修	工科	三年	三分段专业	全日制	校本部招生	50	10	3670	600		
			710201	计算机应用	工科	三年	三分段专业	全日制	校本部招生	50	10	3670	600		
			710206	移动应用技术与服务	工科	三年	三分段专业	全日制	校本部招生	50	10	3670	600		
			710202	计算机网络技术	工科	三年	三分段专业	全日制	校本部招生	50	15	3670	600		
			750101	艺术设计制作	艺术	三年	三分段专业	全日制	校本部招生	100	30	3670	600		
			750106	工艺美术	艺术	三年	三分段专业	全日制	校本部招生	50	15	3670	600		
			750109	动漫与游戏设计	艺术	三年	三分段专业	全日制	校本部招生	50	20	3670	600		
			730701	电子商务	工科	三年	三分段专业	全日制	校本部招生	150	20	3670	600		
			730301	会计事务	工科	三年	三分段专业	全日制	校本部招生	50	10	3670	600		
			730501	国际商务	工科	三年	三分段专业	全日制	校本部招生	50	10	3670	600		
750401	社会文化艺术	艺术	三年	三分段专业	全日制	校本部招生	50	10	3670	600					
770101	幼儿保育	工科	三年	三分段专业	全日制	校本部招生	50	10	3670	600					
			小计总数:						1000	200				总宿位:200	

## 初中起点生源计划

编号	学校名称	学校信息	专业代号	专业名称与方向	专业类型	学制	类别	学习形式	办学形式	招生计划 招生总数	招生计划 市内 生数	收费标准(元/学年)		授课地点	备注说明
												学费	住宿费		
10	广东省贸易职业技术学校 (公办,校本部)	学校类别:中专 学校等级:国家级重点 所在区域:天河区 学校地址:广州市天河区 天平架兴华直街338号 联系电话:020-87229333 87226875	740203	中西面点	理科	三年	三分段专业	全日制	校本部招生	50	12	3800	900	校本部	高职阶段对接广东省外语艺术职业学院
			740201	中餐烹饪	理科	三年	三分段专业	全日制	校本部招生	50	10	3800	900		
			740202	西餐烹饪	理科	三年	三分段专业	全日制	校本部招生	30	8	3800	900		
			710210	计算机平面设计	理科	三年	三分段专业	全日制	校本部招生	30	3	3800	900		
			760204	动漫与游戏制作	理科	三年	三分段专业	全日制	校本部招生	30	3	3800	900		
			730501	国际商务	文科	三年	三分段专业	全日制	校本部招生	30	3	3300	900		
			730301	会计事务	文科	三年	三分段专业	全日制	校本部招生	30	3	3300	900		
			770201	商务英语	文科	三年	三分段专业	全日制	校本部招生	30	3	3300	900		
			730701	电子商务	文科	三年	三分段专业	全日制	校本部招生	50	5	3300	900		
			小计总数:						330	50				总宿位:50	
11	广东省财经职业技术学校 (公办,校本部)	学校类别:中专 学校等级:国家级重点 所在区域:外市 学校地址:广东省佛山市南海区大沥镇金贸大道23号 联系电话:0757-85526331	610107	茶叶生产与加工	理科	三年	三分段专业	全日制	校本部招生	30	11	3800	850	校本部	高职阶段对接广东科贸职业学院
			730301	会计事务	文科	三年	三分段专业	全日制	校本部招生	40	6	3300	850		
			730201	金融事务	文科	三年	三分段专业	全日制	校本部招生	45	7	3300	850		
			730701	电子商务	理科	三年	三分段专业	全日制	校本部招生	60	8	3800	850		
			730602	市场营销	文科	三年	三分段专业	全日制	校本部招生	60	8	3300	850		
			730801	物流服务与管理	理科	三年	三分段专业	全日制	校本部招生	60	10	3800	850		
			790401	文秘	文科	三年	三分段专业	全日制	校本部招生	25	10	3300	850		
			770101	幼儿保育	理科	三年	三分段专业	全日制	校本部招生	45	6	3800	850		
			700402	航空服务	理科	三年	三分段专业	全日制	校本部招生	40	10	3800	850		
770201	商务英语	理科	三年	三分段专业	全日制	校本部招生	30	8	3800	850					
680402	服装设计与工艺	理科	三年	三分段专业	全日制	校本部招生	30	6	3800	850					

## 初中起点生源计划

编号	学校名称	学校信息	专业代号	专业名称与方向	专业类型	学制	类别	学习形式	办学形式	招生计划		收费标准(元/学年)		授课地点	备注说明
										招生总数	市内招生数	学费	住宿费		
11	广东省财经职业技术学校(公办,校本部)	学校类别:中专 学校等级:国家级重点 所在区域:外市 学校地址:佛山市南海区大沥镇金贸大道23号 联系电话:0757-85526331	750101	艺术设计制作	理科	三年	三分段专业	全日制	校本部招生	40	6	3800	850	校本部	高职阶段对接广东文艺职业学院
			640102	建筑装饰技术	理科	三年	三分段专业	全日制	校本部招生	40	6	3800	850		
			小计总数:										545		
12	广东省对外贸易职业技术学校(公办,校本部)	学校类别:中专 学校等级:国家级重点 所在区域:天河区 学校地址:广州市天河区龙洞东路128号 联系电话:020-22841813	770201	商务英语	文科	三年	三分段专业	全日制	校本部招生	50	2	3300	1000	校本部	高职阶段对接广东省外语艺术职业学院
			730701	电子商务	文科	三年	三分段专业	全日制	校本部招生	50	2	3300	1000		
			760204	动漫与游戏制作	工科	三年	三分段专业	全日制	校本部招生	50	2	3300	1000		
			730501	国际商务	文科	三年	三分段专业	全日制	校本部招生	50	2	3300	1000		
			小计总数:										200		
13	广东省轻工职业技术学校(公办,校本部)	学校类别:中专 学校等级:国家级重点 所在区域:海珠区 学校地址:广州市海珠区新东路144号(地铁八号线磨碟沙站C出口) 联系电话:020-84293076	730301	会计事务	文科	三年	三分段专业	全日制	校本部招生	150	1	3300	900	校本部	高职阶段对接广东轻工职业技术学院,选拔方式:学校根据相关专业计划,按中考成绩择优录取。
			770201	商务英语	文科	三年	三分段专业	全日制	校本部招生	100	1	3300	900		
			小计总数:										250		
14	广东省轻工职业技术学校(公办,轻院南海校区)	学校类别:中专 学校等级:国家级重点 所在区域:外市 学校地址:佛山市南海区南海软件科技园 联系电话:020-84293076	710102	物联网技术应用	工科	三年	三分段专业	全日制	校本部招生	150	2	3800	900	轻院南海校区	高职阶段对接广东轻工职业技术学院,选拔方式:学校根据相关专业计划,按中考成绩择优录取。
			660301	机电技术应用	工科	三年	三分段专业	全日制	校本部招生	100	1	3800	900		
			660103	数控技术应用	工科	三年	三分段专业	全日制	校本部招生	150	1	3800	900		
			660107	增材制造技术应用	工科	三年	三分段专业	全日制	校本部招生	110	2	3800	900		
			小计总数:										510		
15	广东省民政职业技术学校(公办,校本部)	学校类别:中专 学校等级:省级重点 所在区域:海珠区 学校地址:广州市海珠区新港中路艺苑南路29号 联系电话:020-34262818	790201	民政服务	文科	三年	三分段专业	全日制	校本部招生	50	39	3170	950	校本部	高职阶段对接广东理工职业学院
			700402	航空服务	理科	三年	三分段专业	全日制	校本部招生	50	39	3670	950		
			760201	播音与主持	艺术	三年	三分段专业	全日制	校本部招生	50	39	5400	950		
			740104	高星级饭店运营与管理	文科	三年	三分段专业	全日制	校本部招生	30	24	3170	950		

编号	学校名称	学校信息	初中起点生源计划											授课地点	备注说明
			专业代号	专业名称与方向	专业类型	学制	类别	学习形式	办学形式	招生计划		收费标准(元/学年)			
										招生总数	市内招生数	学费	住宿费		
15	广东省民政职业技术学校 (公办,校本部)	学校类别:中专 学校等级:省级重点 所在区域:海珠区 学校地址:广州市海珠区新港中路艺苑南路29号 联系电话:020-34262818	770201	商务英语	外语	三年	三分段专业	全日制	校本部招生	40	32	3670	950	校本部	高职阶段对接广东华南工商职业学院 高职阶段对接广东建设职业技术学院
			730301	会计事务	文科	三年	三分段专业	全日制	校本部招生	25	20	3170	950		
			730701	电子商务	文科	三年	三分段专业	全日制	校本部招生	50	30	3170	950		
			710202	计算机网络技术	理科	三年	三分段专业	全日制	校本部招生	50	39	3670	950		
			750109	动漫与游戏设计	艺术	三年	三分段专业	全日制	校本部招生	50	39	5400	950		
			750106	工艺美术	艺术	三年	三分段专业	全日制	校本部招生	50	39	5400	950		
			小计总数:								445	340			
16	广东省旅游职业技术学校 (公办,校本部)	学校类别:中专 学校等级:国家级重点 所在区域:白云区 学校地址:广州市广州大道北(同和)同泰路1111号 联系电话:020-37247717 37247035	740101	旅游服务与管理	文科	三年	三分段专业	全日制	校本部招生	100	60	3300	1200	校本部	高职阶段对接广东文艺职业学院
			740104	高星级酒店运营与管理	文科	三年	三分段专业	全日制	校本部招生	100	60	3300	1200		
			740201	中餐烹饪	文科	三年	三分段专业	全日制	校本部招生	100	50	3800	1200		
			740202	西餐烹饪	文科	三年	三分段专业	全日制	校本部招生	50	25	3800	1200		
			740203	中西面点	文科	三年	三分段专业	全日制	校本部招生	50	25	3800	1200		
			770209	旅游外语	文科	三年	三分段专业	全日制	校本部招生	80	40	3800	1200		
			730301	会计事务	文科	三年	三分段专业	全日制	校本部招生	80	40	3300	1200		
			730701	电子商务	文科	三年	三分段专业	全日制	校本部招生	50	25	3300	1200		
			700402	航空服务	文科	三年	三分段专业	全日制	校本部招生	50	25	3300	1200		
			750401	社会文化艺术	文科	三年	三分段专业	全日制	校本部招生	50	25	3800	1200		
730602	市场营销	文科	三年	三分段专业	全日制	校本部招生	50	25	3300	1200					
小计总数:								760	400			总宿位:400			

编号	学校名称	学校信息	初中起点生源计划											备注说明	
			专业代号	专业名称与方向	专业类型	学制	类别	学习形式	办学形式	招生计划		收费标准(元/学年)			授课地点
										招生总数	市内招生数	学费	住宿费		
17	广州涉外经济职业技术学院 中职部(民办,校本部)	学校类别:中专 学校等级:合格学校 所在区域:白云区 学校地址:广州市白云区沙太路大源北28号 联系电话:020-36783769	680402	服装设计与工艺	工科	三年	三分段专业	全日制	校本部招生	50	20	5200	1600	校本部  高职阶段对接广州涉外经济职业技术学院	
			700206	汽车运用与维修	工科	三年	三分段专业	全日制	校本部招生	50	20	5200	1600		
			700402	航空服务	工科	三年	三分段专业	全日制	校本部招生	50	20	5900	1600		
			700604	城市轨道交通运营服务	工科	三年	三分段专业	全日制	校本部招生	50	20	5900	1600		
			710201	计算机应用	工科	三年	三分段专业	全日制	校本部招生	100	30	5200	1600		
			730301	会计事务	文科	三年	三分段专业	全日制	校本部招生	50	20	5000	1600		
			730701	电子商务	文科	三年	三分段专业	全日制	校本部招生	100	30	5000	1600		
			750106	工艺美术【室内艺术设计与制作】	艺术	三年	三分段专业	全日制	校本部招生	50	20	5200	1600		
			760204	动漫与游戏制作	工科	三年	三分段专业	全日制	校本部招生	50	20	5200	1600		
			770201	商务英语	外语	三年	三分段专业	全日制	校本部招生	50	20	5000	1600		
小计总数:			600	220									总宿位:220		
18	广东华文航空艺术职业学校(民办,校本部)	学校类别:中专 学校等级:合格学校 所在区域:花都区 学校地址:广州市花都区炭步镇兴华路6号 联系电话:020-37246227	700402	航空服务【空中乘务】	理科	三年	三分段专业	全日制	校本部招生	100	10	12850	0	校本部	三分段对口高职院校为广东轻工职业技术学院。学费标准不包含国家免学费部分。
			小计总数:			100	10							总宿位:10	



# 5. 2021年广州市技工学校招生计划表

(主管部门:广州市人力资源和社会保障局)

招生批次: 第一批次(中职三二分段及省级重点特色专业)

招生范围: 面向全市招生

编号		学校名称	学校信息	初中起点生源计划											
				专业代号	专业名称与方向	专业类型	学制	类别	学习形式	办学形式	招生总数	市内生数	收费标准(元/学年)	授课地点	备注说明
												学费	住宿费		
1	广州市技师学院(广州市高级技工学校)(公办,校本部、黄石校区)	学校类别:技工学校 学校等级:国家级重点 所在区域:白云区 学校地址:广州市白云区黄石东路68号 联系电话:020-86014707 86014807	0522-3	健康服务与管理(高级)	文科	五年	省级重点特色专业	全日制	校本部招生	80	40	3600	600	校本部、黄石校区	本专业可招收5个住宿生,其余招收走读生;农村(含县镇)学生、城市涉农专业学生、家庭经济困难学生免三年技师学院学费。
		小计总数:								80	40				总宿位:5
2	广州市技师学院(广州市高级技工学校)(公办,校本部、马务校区)	学校类别:技工学校 学校等级:国家级重点 所在区域:白云区 学校地址:广州市黄石西路 联系电话:020-86014707 86014807	0118-3	模具设计(高级)	工科	五年	省级重点特色专业	全日制	校本部招生	40	40	4400	600	校本部、马务校区	本专业可招收15个住宿生,其余招收走读生;农村(含县镇)学生、城市涉农专业学生、家庭经济困难学生免三年技师学院学费。
		小计总数:								40	40				总宿位:15
3	广州市工贸技师学院(广州市高级技工学校)(公办,校本部)	学校类别:技工学校 学校等级:国家级重点 所在区域:白云区 学校地址:广州市白云区机场路2636号 联系电话:020-86084731 36271067	1407-3	工业设计(高级)【产品结构设计方向】	文科	五年	省级重点特色专业	全日制	校本部招生	15	15	3600	600		
		小计总数:								15	15				
			0208-3	工业机器人应用与维护(高级)	工科	五年	省级重点特色专业	全日制	校本部招生	15	15	4400	600	校本部	
		小计总数:								15	15				
			0301-3	计算机网络应用(高级)	工科	五年	省级重点特色专业	全日制	校本部招生	15	15	4400	600	校本部	
		小计总数:								15	15				
			8079-3	网站开发与维护(高级)	文科	五年	省级重点特色专业	全日制	校本部招生	15	15	3600	600		
		小计总数:								60	60				总宿位:50
4	广州市轻工技师学院(广州市高级技工学校)(公办,校本部)	学校类别:技工学校 学校等级:国家级重点 所在区域:白云区 学校地址:广州市白云区钟落潭镇竹料管理区东风南路38号 联系电话:020-32446368	8139-3	制冷设备制造安装与维修(高级)	工科	五年	省级重点特色专业	全日制	校本部招生	35	35	4400	550		
		小计总数:								35	35				
			0431-3	城市轨道交通运营与管理(高级)	文科	五年	省级重点特色专业	全日制	校本部招生	35	35	3600	550	校本部	
		小计总数:								35	35				
			0522-3	健康服务与管理(高级)	文科	五年	省级重点特色专业	全日制	校本部招生	35	35	3600	550		
		小计总数:								105	105				总宿位:80
5	广州市轻工技师学院(广州市高级技工学校)(公办,南校区)	学校类别:技工学校 学校等级:国家级重点 所在区域:海珠区 学校地址:广州市海珠区滨江中路272号 联系电话:020-32446366	0431-3	城市轨道交通运营与管理(高级)	文科	五年	省级重点特色专业	全日制	校本部招生	35	35	3600	0	南校区	
		小计总数:								35	35				总宿位:0

初中起点生源计划															
编号	学校名称	学校信息	专业代号	专业名称与方向	专业类型	学制	类别	学习形式	办学形式	招生计划 招生总数	收费标准(元/学年)		授课地点	备注说明	
											学费	住宿费			
6	广州市机电技师学院(广州市白云校区)	学校类别:技工学校 学校等级:国家级重点 所在区域:白云区 学校地址:广州市白云区 槎头西洲北路148号 联系电话:020-81983656 81786679	0127-3	机电一体化技术(高级)【机械设计与制造】	工科	五年	省级重点特色专业	全日制	校本部招生	30	10	4400	500	白云校区	
			0128-3	多轴数控加工(高级)	工科	五年	省级重点特色专业	全日制	校本部招生	30	10	3600	500		
			小计总数:										60		
7	广州市白云工商技师学院(民办,校本部)	学校类别:技工学校 学校等级:国家级重点 所在区域:白云区 学校地址:广州市白云区 江高镇田南路13号 联系电话:020-36093333	1405-4	室内设计(中级)	工科	三年	三二分段专业	全日制	校本部招生	30	10	12500	1500	校本部	高职阶段对接广州松田职业学院
			0306-4	计算机动画制作(中级)	工科	三年	三二分段专业	全日制	校本部招生	30	10	12500	1500		
			0301-4	计算机网络应用(中级)	工科	三年	三二分段专业	全日制	校本部招生	20	10	12500	1500		
			0302-4	计算机程序设计(中级)	工科	三年	三二分段专业	全日制	校本部招生	10	10	12500	1500		
			0603-4	电子商务(中级)	文科	三年	三二分段专业	全日制	校本部招生	20	10	12000	1500		
			0403-4	汽车维修(中级)	工科	三年	三二分段专业	全日制	校本部招生	25	10	12500	1500		
小计总数:										20	10	12000	1500		总宿位:70
8	广州市公用事业技师学院(广州市高筑技工学校)(公办,东南校区)	学校类别:技工学校 学校等级:国家级重点 所在区域:越秀区 学校地址:越秀区东华南路162号 联系电话:020-83781062 83790508	0435-3	新能源汽车检测与维修(高级)	工科	五年	省级重点特色专业	全日制	校本部招生	10	10	3600	750	东南校区	只招走读
			1106-3	工程造价(高级)	工科	五年	省级重点特色专业	全日制	校本部招生	150	150	3600	750		
			小计总数:										160		
9	广州市公用事业技师学院(公办,金盘岭校区)	学校类别:技工学校 学校等级:国家级重点 所在区域:白云区 学校地址:白云区大源南路38号 联系电话:020-87488992 83781062	0435-3	新能源汽车检测与维修(高级)	工科	五年	省级重点特色专业	全日制	校本部招生	10	10	3600	750	金盘岭校区	只招走读
			1107-4	建筑工程管理(中级)	工科	三年	省级重点特色专业	全日制	校本部招生	140	140	3500	750		
			1107-3	建筑工程管理(高级)	工科	五年	省级重点特色专业	全日制	校本部招生	120	100	3600	750		
			0711-4	园林技术(中级)	工科	三年	省级重点特色专业	全日制	校本部招生	350	350	3500	750		
			0711-3	园林技术(高级)	工科	五年	省级重点特色专业	全日制	校本部招生	220	220	3600	750		
			8174-3	环境保护与技术服务(高级)	工科	五年	省级重点特色专业	全日制	校本部招生	30	30	3600	750		
小计总数:										870	850		总宿位:0		

初中起点生源计划																			
编号	学校名称	学校信息	专业代号	专业名称与方向	专业类型	学制	类别	学习形式	办学形式	招生计划 招生总数	招生计划 市内生数	收费标准(元/学年) 住宿费	授课地点	备注说明					
															学费	住宿费			
10	广州市交通技师学院(广州市交通高级技工学校)(公办,荔湾校区)	学校类别:技工学校 学校等级:国家级重点 所在区域:荔湾区 学校地址:广州市荔湾区荔湾路96号 联系电话:020-81960686 81960723	0403-3	汽车维修(高级)	工科	五年	省级重点特色专业	全日制	校本部招生	45	45	4400	0	荔湾校区	五官端正,身体健康、身材匀称,无纹身,无明显疤痕、女生身高162厘米以上,男生身高172厘米以上。				
			0433-3	航空服务(高级)	工科	五年	省级重点特色专业	全日制	校本部招生	30	30	3600	0						
			8133-3	汽车维修与改装(高级)	工科	五年	省级重点特色专业	全日制	校本部招生	45	45	3600	0						
			8102-3	新能源汽车检测与维修(高级)	工科	五年	省级重点特色专业	全日制	校本部招生	90	90	3600	0						
			0127-3	机电一体化技术(高级)	工科	五年	省级重点特色专业	全日制	校本部招生	40	40	4400	0						
			小计总数:									250	250						总宿位:0
11	广州市交通技师学院(广州市交通高级技工学校)(公办,沙太校区)	学校类别:技工学校 学校等级:国家级重点 所在区域:白云区 学校地址:广州市白云区大源南路56号 联系电话:020-87430393 81960686	0403-3	汽车维修(高级)	工科	五年	省级重点特色专业	全日制	校本部招生	30	5	4400	500	沙太校区	无色盲色弱				
			8134-3	重型车辆维修(高级)	工科	五年	省级重点特色专业	全日制	校本部招生	40	20	3600	500						
			8133-3	汽车维修与改装(高级)	工科	五年	省级重点特色专业	全日制	校本部招生	30	5	3600	500						
			8102-3	新能源汽车检测与维修(高级)	工科	五年	省级重点特色专业	全日制	校本部招生	60	15	3600	500						
			0415-3	现代物流(高级)	工科	五年	省级重点特色专业	全日制	校本部招生	40	10	4400	500						
			0127-3	机电一体化技术(高级)	工科	五年	省级重点特色专业	全日制	校本部招生	30	5	4400	500						
12	广州市城市职业技术学院(民办,校本部)	学校类别:技工学校 学校等级:省二类 所在区域:天河区 学校地址:广州市天河区龙洞华美路26号 联系电话:020-87065816	0306-3	计算机动画制作(高级)	工科	五年	省级重点特色专业	全日制	校本部招生	40	5	4400	500	校本部	符合减免,学费按5200元/年;高职阶段对接广东南方职业学院。				
			0302-3	计算机程序设计(高级)【手机游戏制作方向】	工科	五年	省级重点特色专业	全日制	校本部招生	40	5	3600	500						
			0313-3	物联网应用技术(高级)	工科	五年	省级重点特色专业	全日制	校本部招生	40	15	3600	500						
			小计总数:									350	85						总宿位:45
			0431-4	城市轨道交通运营与管理(中级)	文科	三年	三分段专业	全日制	校本部招生	30	5	8595	1200						
			0603-4	电子商务(中级)	文科	三年	三分段专业	全日制	校本部招生	30	5	8595	1200						
0403-4	汽车维修(中级)	理科	三年	三分段专业	全日制	校本部招生	20	5	9295	1200									
0301-4	计算机网络应用(中级)	理科	三年	三分段专业	全日制	校本部招生	20	5	9295	1200									
小计总数:									100	20				总宿位:20					

编号	学校名称	学校信息	初中起点生源计划											备注说明	
			专业代号	专业名称与方向	专业类型	学制	类别	学习形式	办学形式	招生总数	市内招生数	收费标准(元/学年)	住宿费		授课地点
13	广州市金领技工学校(民办,校本部)	学校类别:技工学校 学校等级:省二类 所在区域:增城区 学校地址:广州市增城区 仙宁路6-8号 联系电话:020-22651501	0603-4	电子商务(中级)	文科	三年	三分段专业	全日制	校本部招生	15	3	8195	1000	校本部	高职阶段对接广州华南商贸职业学院;住宿费六人间1500元/年,八人间1000元/年。
			0415-4	现代物流(中级)	工科	三年	三分段专业	全日制	校本部招生	15	3	8895	1000		
			1501-4	幼儿教育(中级)	文科	三年	三分段专业	全日制	校本部招生	15	3	8195	1000		
			0604-4	会计(中级)	文科	三年	三分段专业	全日制	校本部招生	15	3	8195	1000		
			0301-4	计算机网络应用(中级)	文科	三年	三分段专业	全日制	校本部招生	15	3	8895	1000		
			0127-4	机电一体化技术(中级)	工科	三年	三分段专业	全日制	校本部招生	15	3	8895	1000		
			0435-4	新能源汽车检测与维修(中级)	工科	三年	三分段专业	全日制	校本部招生	15	3	8195	1000		
			0403-4	汽车维修(中级)	工科	三年	三分段专业	全日制	校本部招生	15	3	8895	1000		
			0208-4	工业机器人应用与维护(中级)	工科	三年	三分段专业	全日制	校本部招生	15	3	8895	1000		
			0106-4	数控加工(数控车工)(中级)	工科	三年	三分段专业	全日制	校本部招生	15	2	8895	1000		
			0306-4	计算机动画制作(中级)	工科	三年	三分段专业	全日制	校本部招生	15	3	8895	1000		
			1210-4	服装设计与制作(中级)	工科	三年	三分段专业	全日制	校本部招生	15	2	8895	1000		
			1405-4	室内设计(中级)	文科	三年	三分段专业	全日制	校本部招生	15	3	8195	1000		
0307-4	计算机广告制作(中级)	工科	三年	三分段专业	全日制	校本部招生	15	2	8895	1000					
0601-4	市场营销(中级)	文科	三年	三分段专业	全日制	校本部招生	15	3	8195	1000					
0605-4	工商企业管理(中级)	文科	三年	三分段专业	全日制	校本部招生	15	2	8195	1000					
0503-4	烹饪(中西式面点)(中级)	工科	三年	三分段专业	全日制	校本部招生	15	3	8895	1000					
0501-4	烹饪(中式烹调)(中级)	工科	三年	三分段专业	全日制	校本部招生	15	3	8895	1000					
小计总数:								270	50			总宿位:50			

## 初中起点生源计划

编号	学校名称	学校信息	专业代号	专业名称与方向	专业类型	学制	类别	学习形式	办学形式	招生总人数	市内招生数	收费标准(元/学年)		授课地点	备注说明				
												学费	住宿费						
14	广州市蓝天技工学校 技工学校 (民办,校本部)	学校类别:技工学校 学校等级:省级重点 所在区域:天河区 学校地址:广州市天河区 珠村走马岗东路155号 联系电话:020-22239088	0208-4	工业机器人应用与维护(中级)	工科	三年	三分段专业	全日制	校本部招生	10	2	9805	1500	高职阶段对接广东南方职业学院					
			0301-4	计算机网络应用(中级)	工科	三年	三分段专业	全日制	校本部招生	30	4	9805	1500						
			0306-4	计算机动画制作(中级)	工科	三年	三分段专业	全日制	校本部招生	10	2	9805	1500			校本部			
			0603-4	电子商务(中级)	文科	三年	三分段专业	全日制	校本部招生	30	6	9000	1500						
			0431-4	城市轨道交通与管理(中级)	文科	三年	三分段专业	全日制	校本部招生	15	2	9000	1500						
			0403-4	汽车维修(中级)	工科	三年	三分段专业	全日制	校本部招生	30	2	9805	1500						
1405-4	室内设计(中级)	文科	三年	三分段专业	全日制	校本部招生	30	4	9000	1500	高职阶段对接广东南方职业学院								
小计总数:										155	22			总宿位:22					
15	广州市高新医药与食品技工学校 (民办,校本部)	学校类别:技工学校 学校等级:合格学校 所在区域:番禺区 学校地址:广州市番禺 区市广路288号 联系电话:020-39995567	0501-4	烹饪(中式烹调)(中级)	工科	三年	三分段专业	全日制	校本部招生	100	27	12970	0	校本部	高职阶段对接南方职业学院				
			0515-4	护理(中级)	文科	三年	三分段专业	全日制	校本部招生	50	14	12270	0						
			1302-4	药物制剂(中级)	文科	三年	三分段专业	全日制	校本部招生	100	16	12270	0						
			0603-4	电子商务(中级)	工科	三年	三分段专业	全日制	校本部招生	50	12	12270	0						
			小计总数:										300			69			总宿位:47
			1106-4	工程造价(中级)	工科	三年	三分段专业	全日制	校本部招生	50	35	8700	750			校本部	高职阶段对接广州城建职业学院;符合减免学费者5200元/年;不符合减免学费者8700元/年;宿舍配有空调、电热水器、直饮水机,赠送定额水电。		
1102-4	建筑施工(中级)	工科	三年	三分段专业	全日制	校本部招生	50	35	8700	750									
1405-4	室内设计(中级)	工科	三年	三分段专业	全日制	校本部招生	50	50	8700	750									
8102-4	新能源汽车检测与维修(中级)	工科	三年	三分段专业	全日制	校本部招生	50	50	8700	750									
1103-4	建筑装饰(中级)	工科	三年	三分段专业	全日制	校本部招生	40	25	9500	1200									
1107-4	建筑工程管理(中级)	工科	三年	三分段专业	全日制	校本部招生	40	25	9500	1200									
1501-4	幼儿教育(中级)	文科	三年	三分段专业	全日制	校本部招生	40	40	9500	1200	高职阶段对接广东南方工商职业学院(公办);符合减免学费者6000元/年;不符合减免学费者9500元/年;宿舍六人间配有空调、电热水器、直饮水机,赠送定额水电。								

## 初中起点生源计划

编号	学校名称	学校信息	专业代号	专业名称与方向	专业类型	学制	类别	学习形式	办学形式	招生总数	市内招生数	收费标准(元/学年)		授课地点	备注说明				
												学费	住宿费						
16	广州城建技术学校(民办,校本部)	学校类别:技工学校 学校等级:省级重点 所在区域:从化区 学校地址:广东省广州市从化区江埔街从桦路98号 联系电话:020-37984999 37984333	0603-4	电子商务(中级)	文科	三年	三分段专业	全日制	校本部招生	50	50	9500	1200	校本部	高职阶段对接广州城建职业学院;符合减免学费者6000元/年,不符合减免学费者9500元/年;宿舍六人间配有空调、电热水器、直饮水机,赠送定额水电。 高职阶段对接广东华南华工商职业学院(公办);符合减免学费者6000元/年,不符合减免学费者9500元/年;宿舍六人间配有空调、电热水器、直饮水机,赠送定额水电。 高职阶段对接广东华南华工商职业学院(公办);符合减免学费者5195元/年,不符合减免学费者9500元/年;宿舍六人间配有空调、电热水器、直饮水机,赠送定额水电。 高职阶段对接广州城建职业学院;符合减免学费者6000元/年,不符合减免学费者9500元/年;宿舍六人间配有空调、电热水器、直饮水机,赠送定额水电。 高职阶段对接广东华南华工商职业学院(公办);符合减免学费者6000元/年,不符合减免学费者9500元/年;宿舍六人间配有空调、电热水器、直饮水机,赠送定额水电。 高职阶段对接广东华南华工商职业学院(公办);符合减免学费者6000元/年,不符合减免学费者9500元/年;宿舍六人间配有空调、电热水器、直饮水机,赠送定额水电。				
			0604-4	会计(中级)	文科	三年	三分段专业	全日制	校本部招生	40	25	9500	1200						
			8105-4	旅游与酒店管理(中级)	文科	三年	三分段专业	全日制	校本部招生	40	25	9500	1200						
			0301-4	计算机网络应用(中级)	工科	三年	三分段专业	全日制	校本部招生	40	40	9500	1200						
			0127-4	机电一体化技术(中级)	工科	三年	三分段专业	全日制	校本部招生	50	35	9500	1200						
			0605-4	工商企业管理(中级)	文科	三年	三分段专业	全日制	校本部招生	40	25	9500	1200						
			8077-4	新媒体与互联网应用(中级)	艺术	三年	三分段专业	全日制	校本部招生	30	15	9500	1200						
			1402-4	工艺美术(中级)	艺术	三年	三分段专业	全日制	校本部招生	40	25	9500	1200						
			小计总数:													650	500	总宿位:500	
			17	广州市北达技工学校(民办,校本部)	学校类别:技工学校 学校等级:合格学校 所在区域:南沙区 学校地址:广州市南沙区庙沙街九王庙管理区兴业路8号 联系电话:020-39915620	1405-4	室内设计(中级)	艺术	三年	三分段专业	全日制	校本部招生	50			15	8290	1500	校本部
0603-4	电子商务(中级)	文科				三年	三分段专业	全日制	校本部招生	50	20	8290	1500						
0301-4	计算机网络应用(中级)	工科				三年	三分段专业	全日制	校本部招生	50	20	9490	1500						
1501-4	幼儿教育(中级)	文科				三年	三分段专业	全日制	校本部招生	50	30	10090	1500						
0403-4	汽车维修(中级)	工科				三年	三分段专业	全日制	校本部招生	50	10	9490	1500						
0433-4	航空服务(中级)	工科				三年	三分段专业	全日制	校本部招生	50	20	10090	1500						
0515-4	护理(中级)	工科				三年	三分段专业	全日制	校本部招生	50	15	8290	1500						
0506-4	商务礼仪服务(中级)	工科				三年	三分段专业	全日制	校本部招生	40	10	8790	1500						
1409-4	音乐(中级)	艺术				三年	三分段专业	全日制	校本部招生	10	10	28000	1800						
小计总数:											400	150	总宿位:150						

# 6. 2021年广东省技工学校招生计划表

(主管部门: 广东省人力资源和社会保障厅)

招生批次: 第一批次(中职三二分段及省级重点特色专业)

招生范围: 面向全市招生

编号	学校名称	学校信息	初中起点生源计划											备注说明		
			专业代号	专业名称与方向	专业类型	学制	类别	学习形式	办学形式	招生总数	市内生数	收费标准(元/学年)	住宿费		授课地点	
1	广东省轻工技师学院(公办,校本部(赤岗校区))	学校类别:技工学校 学校等级:国家级重点 所在区域:海珠区 学校地址:广州市海珠区石榴岗路七星岗1号之八 联系电话:020-84450980	0403-4	汽车维修(中級)	工科	三年	三二分段专业	全日制	校本部招生	50	5	4300	750	校本部(赤岗校区) 高职阶段对接院校:广东轻工职业技术学院 高职阶段对接院校:广东工贸职业技术学院 高职阶段对接院校:广东科贸职业学院 总宿位:15		
			0117-4	模具制造(中級)	工科	三年	三二分段专业	全日制	校本部招生	40	5	4300	750			
			8154-4	跨境电子商务(中級)	工科	三年	三二分段专业	全日制	校本部招生	50	5	4300	750			
			小计总数:									140	15			
2	广东省轻工技师学院(公办,增城校区)	学校类别:技工学校 学校等级:国家级重点 所在区域:增城区 学校地址:广州市增城区石滩镇理念路2号 联系电话:020-84450980	0127-4	机电一体化技术(中級)	工科	三年	三二分段专业	全日制	校本部招生	45	5	4300	750	校本部(增城校区) 高职阶段对接院校:广东工贸职业技术学院 高职阶段对接院校:广东科贸职业学院 总宿位:8		
			1224-4	化妆品制造与营销(中級)	工科	三年	三二分段专业	全日制	校本部招生	30	3	4300	750			
			小计总数:									75	8			
			小计总数:									40	3		3600	750
3	广东省电子商务高级技工学校(校本部)	学校类别:技工学校 学校等级:国家级重点 所在区域:天河区 学校地址:广州市天河区大观中路太观街950号(广州科学城光禧西路中) 联系电话:020-82374518 82340319 82351259	0603-4	电子商务(中級)	文科	三年	三二分段专业	全日制	校本部招生	40	3	3600	750	校本部 高职阶段对接广东华南工商职业学院		
			1405-4	室内设计(中級)	文科	三年	三二分段专业	全日制	校本部招生	30	3	3600	750			
			0301-4	计算机网络应用(中級)	工科	三年	三二分段专业	全日制	校本部招生	30	3	4400	750			
			1501-4	幼儿教育(中級)	文科	三年	三二分段专业	全日制	校本部招生	30	3	3600	750			
小计总数:									130	12			总宿位:12			
4	广东省华立技师学院(民办,广州校区)	学校类别:技工学校 学校等级:国家级重点 所在区域:增城区 学校地址:广州市增城区广州华立科技园华立路3号 联系电话:020-82903341 82903342	0301-4	计算机网络应用(中級)	工科	三年	三二分段专业	全日制	校本部招生	90	10	12100	1800	广州校区 高职阶段对接广州华立科技职业学院		
			8002-4	汽车检测与维修(中級)	工科	三年	三二分段专业	全日制	校本部招生	50	8	11100	1800			
			0603-4	电子商务(中級)	文科	三年	三二分段专业	全日制	校本部招生	90	15	11000	1800			
			1405-4	室内设计(中級)	艺术	三年	三二分段专业	全日制	校本部招生	90	10	11100	1800			
小计总数:									320	33			总宿位:1800			
小计总数:									90	10	12100	1800				
小计总数:									50	8	11100	1800				
小计总数:									90	15	11000	1800				
小计总数:									90	10	11100	1800				
小计总数:									90	10	11000	1800				

## 初中起点生源计划

编号	学校名称	学校信息	专业代号	专业名称与方向	专业类型	学制	类别	学习形式	办学形式	招生计划		收费标准(元/学年)		授课地点	备注说明
										招生总数	市内招生数	学费	住宿费		
4	广东省华立技师学院(民办,广州校区)	学校类别:技工学校 学校等级:国家级重点 所在区域:增城区 学校地址:广州市增城区 广州华立科技园华立路3号 联系电话:020-82903341 82903342	0605-4	工商企业管理(中级)	文科	三年	三分段专业	全日制	校本部招生	60	10	11300	1800	广州校区	高职阶段对接:广州华立科技职业学院
			8010-4	动漫(画)设计与制作(中级)	文科	三年	三分段专业	全日制	校本部招生	80	12	12100	1800		
			0604-4	会计(中级)	文科	三年	三分段专业	全日制	校本部招生	60	8	10300	1800		
			0127-4	机电一体化技术(中级)	工科	三年	三分段专业	全日制	校本部招生	80	10	11100	1800		
			0110-4	数控编程(中级)	工科	三年	三分段专业	全日制	校本部招生	60	10	10600	1800		
			1107-4	建筑工程管理(中级)	文科	三年	三分段专业	全日制	校本部招生	60	10	10300	1800		
			0515-4	护理(中级)	文科	三年	三分段专业	全日制	校本部招生	100	15	11000	1800		
小计总数:										910	128			总宿位:128	
5	广东省华立技师学院(民办,广州校区)	学校类别:技工学校 学校等级:国家级重点 所在区域:增城区 学校地址:广州市增城区 广州华立科技园华立路3号 联系电话:020-82903341 82903342	8083-3	电力系统及自动化技术(高级)	工科	五年	省级重点特色专业	全日制	校本部招生	50	8	11100	1800	广州校区	
			小计总数:										50	8	
6	广东应用技工学校(民办,校本部)	学校类别:技工学校 学校等级:合格学校 所在区域:白云区 学校地址:广州市白云区人和镇方华路893号 联系电话:020-36029901 36029902 30629903	1301-4	中药(中级)	文科	三年	三分段专业	全日制	校本部招生	50	10	8900	0	校本部	高职阶段对接:广州华立科技职业学院 高职阶段对接:广州东华职业学院和广州华立科技职业学院 高职阶段对接:广东南方职业技术学院 高职阶段对接:广东科贸职业技术学院 高职阶段对接:广州东华职业学院
			0515-4	护理(中级)	文科	三年	三分段专业	全日制	校本部招生	100	10	8900	0		
			0301-4	计算机网络应用(中级)	文科	三年	三分段专业	全日制	校本部招生	30	10	10900	0		
			0603-4	电子商务(中级)	文科	三年	三分段专业	全日制	校本部招生	30	10	10900	0		
			1405-4	室内设计(中级)	艺术	三年	三分段专业	全日制	校本部招生	50	10	10900	0		
			1501-4	幼儿教育(中级)	文科	三年	三分段专业	全日制	校本部招生	50	10	8900	0		
			0604-4	会计(中级)	工科	三年	三分段专业	全日制	校本部招生	55	10	8900	0		
			0403-4	汽车维修(中级)	文科	三年	三分段专业	全日制	校本部招生	50	10	10900	0		
			0431-4	城市轨道交通与管理(中级)	工科	三年	三分段专业	全日制	校本部招生	50	10	9900	0		
			0433-4	航空服务(中级)	文科	三年	三分段专业	全日制	校本部招生	30	5	11900	0		
小计总数:										495	95			总宿位:95	



## 初中起点生源计划

编号	学校名称	学校信息	专业代号	专业名称与方向	专业类型	学制	类别	学习形式	办学形式	招生计划 招生总数	市内 招生数	收费标准(元/学年)		授课地点	备注说明	
												学费	住宿费			
7	广东羊城技工学校(民办,校本部)	学校类别:技工学校 学校等级:省级重点 所在区域:白云区 学校地址:广州市白云区石井凤凰岗凤凰路广东羊城技工学校 联系电话:020-23376919 36396688	1501-4	幼儿教育(中级)	艺术	三年	三分段专业	全日制	校本部招生	50	4	11900	1200	校本部	高职阶段对接广州华南商贸职业学院	
			0403-4	汽车维修(中级)	工科	三年	三分段专业	全日制	校本部招生	50	4	11900	1200			校本部
			0604-4	会计(中级)	理科	三年	三分段专业	全日制	校本部招生	50	4	11900	1200	校本部	总宿位:12	
			小计总数:													
8	广东华商技工学校(民办,校本部)	学校类别:技工学校 学校等级:合格学校 所在区域:增城区 学校地址:广州市增城区荔湖街华商路一号 联系电话:020-82668606	1501-4	幼儿教育(中级)	文科	三年	三分段专业	全日制	校本部招生	100	15	6700	2000	校本部	高职阶段对接广州华商职业学院	
			0603-4	电子商务(中级)	文科	三年	三分段专业	全日制	校本部招生	100	10	6700	2000			
			0601-4	市场营销(中级)	文科	三年	三分段专业	全日制	校本部招生	100	5	6700	2000			
			0403-4	汽车维修(中级)	工科	三年	三分段专业	全日制	校本部招生	100	15	6700	2000			
			0301-4	计算机网络应用(中级)	理科	三年	三分段专业	全日制	校本部招生	100	10	6700	2000			
			1103-4	建筑装饰(中级)	文科	三年	三分段专业	全日制	校本部招生	100	10	6700	2000			
			0604-4	会计(中级)	文科	三年	三分段专业	全日制	校本部招生	100	10	6700	2000			
			0501-4	烹饪(中式烹调)(中级)	艺术	三年	三分段专业	全日制	校本部招生	100	10	8000	2000			
			0208-4	工业机器人应用与维护(中级)	工科	三年	三分段专业	全日制	校本部招生	100	5	8500	2000			
			0527-4	美容保健(中级)	文科	三年	三分段专业	全日制	校本部招生	100	10	6700	2000			
小计总数:													1000	100	总宿位:100	
9	广东岭南现代技师学院(民办,校本部)	学校类别:技工学校 学校等级:国家级重点 所在区域:天河区 学校地址:广州市天河区圃大岗中路492号岭南现代技师学院科技中心一楼招生办 联系电话:020-22305678	0603-4	电子商务(中级)	理科	三年	三分段专业	全日制	校本部招生	200	5	13500	1600	校本部	高职阶段对接广东岭南职业技术学院	
			0515-4	护理(中级)	工科	三年	三分段专业	全日制	校本部招生	150	4	14000	1600			
			1301-4	中药(中级)	医学	三年	三分段专业	全日制	校本部招生	50	3	13000	1600			
			0528-4	康复保健(中级)	医学	三年	三分段专业	全日制	校本部招生	50	3	13000	1600			
			0302-4	计算机程序设计(中级)	理科	三年	三分段专业	全日制	校本部招生	50	3	12500	1600			
			0301-4	计算机网络应用(中级)	理科	三年	三分段专业	全日制	校本部招生	50	3	12500	1600			

编号	学校名称	学校信息	初中起点生源计划										备注说明							
			专业代号	专业名称与方向	专业类型	学制	类别	学习形式	办学形式	招生计划 招生总数	招生计划 市内 招生数	收费标准(元/学年)		授课地点						
												学费			住宿费					
9	广东岭南现代技师学院(民办,校本部)	学校类别:技工学校 学校等级:国家级重点 所在区域:天河区 学校地址:广州市天河区东圃大观中路492号岭南技师学院科技中心一楼招生办 联系电话:020-22305678	0604-4	会计(中级)	工科	三年	三分段专业	全日制	校本部招生	50	3	12000	1600	校本部	高职阶段对接广东岭南职业技术学院					
			0605-4	工商企业管理(中级)	文科	三年	三分段专业	全日制	校本部招生	40	3	12000	1600							
			0608-4	商务外语(中级)	文科	三年	三分段专业	全日制	校本部招生	40	3	12000	1600							
			0601-4	市场营销(中级)	文科	三年	三分段专业	全日制	校本部招生	40	3	12000	1600							
			0127-4	机电一体化技术(中级)	工科	三年	三分段专业	全日制	校本部招生	50	3	12500	1600							
			8002-4	汽车检测与维修(中级)	工科	三年	三分段专业	全日制	校本部招生	50	3	12500	1600							
			1405-4	室内设计(中级)	艺术	三年	三分段专业	全日制	校本部招生	50	3	13500	1600							
			0307-4	计算机广告制作(中级)	艺术	三年	三分段专业	全日制	校本部招生	50	4	13500	1600							
			8010-4	动漫(画)设计与制作(中级)	艺术	三年	三分段专业	全日制	校本部招生	50	4	13500	1600							
			小计总数:			970	50											总宿位:230		
10	广东现代信息技工学校(原广东工业制造技校)(民办,校本部)	学校类别:技工学校 学校等级:合格学校 所在区域:天河区 学校地址:广州市天河区珠江新城吉山坑尾路12号 联系电话:020-29823232	1106-4	工程造价(中级)	工科	三年	三分段专业	全日制	校本部招生	55	2	9960	1400	校本部	高职阶段对接广州现代信息工程职业技术学院					
			0127-4	机电一体化技术(中级)	工科	三年	三分段专业	全日制	校本部招生	120	2	9960	1400							
			0301-4	计算机网络应用(中级)	工科	三年	三分段专业	全日制	校本部招生	200	2	9960	1400							
			0603-4	电子商务(中级)	文科	三年	三分段专业	全日制	校本部招生	250	3	9960	1400							
			0604-4	会计(中级)	文科	三年	三分段专业	全日制	校本部招生	55	2	9960	1400							
			1405-4	室内设计(中级)	艺术	三年	三分段专业	全日制	校本部招生	60	2	9960	1400							
			1406-4	环境艺术设计(中级)	艺术	三年	三分段专业	全日制	校本部招生	60	2	9960	1400							
			小计总数:			800	15											总宿位:38		
			11	广东省环保技工学校(民办,校本部)	学校类别:技工学校 学校等级:合格学校 所在区域:增城区 学校地址:广州市增城区纬四路5号 联系电话:020-32198811	1502-4	环境保护与检测(中级)	工科	三年	三分段专业	全日制	校本部招生	50			15	6500	1200	校本部	以上为享受免学费政策收费标准,不享受免学费政策需缴学费:9800元/年。读满一年免收住宿费。高职阶段对接:广东环境保护工程职业学院。
						小计总数:			50	15										

编号	学校名称	学校信息	初中起点生源计划										备注说明																				
			专业代号	专业名称与方向	专业类型	学制	类别	学习形式	办学形式	招生计划 招生总数	招生计划 市内生数	收费标准(元/学年) 学费		住宿费	授课地点																		
11	广东省环保技工学校(民办,校本部)	学校类别:技工学校 学校等级:合格学校 所在区域:增城区 学校地址:广州市增城区 纬四路5号 联系电话:020-32198811	0603-4	电子商务(中级)	工科	三年	二二分段专业	全日制	校本部招生	50	10	6500	1200	校本部	以上为享受免学费政策需缴学费:9800元/年。读满一年免收住宿费。高职阶段对接:广东南方职业学院。																		
			0435-4	新能源汽车检测与维修(中级)	工科	三年	二二分段专业	全日制	校本部招生	50	10	6500	1200			校本部	以上为享受免学费政策需缴学费:10500元/年。读满一年免收住宿费。高职阶段对接:广东南方职业学院。																
			0501-4	烹饪(中式烹调)(中级)	工科	三年	二二分段专业	全日制	校本部招生	30	5	8200	1200					校本部	以上为享受免学费政策需缴学费:12200元/年。读满一年免收住宿费。高职阶段对接:广东科贸职业学院。														
			0502-4	烹饪(西式烹调)(中级)	工科	三年	二二分段专业	全日制	校本部招生	35	5	8200	1200							校本部	以上为享受免学费政策需缴学费:12200元/年。读满一年免收住宿费。高职阶段对接:广东酒店管理职业技术学院。												
			0503-4	烹饪(中西式面点)(中级)	工科	三年	二二分段专业	全日制	校本部招生	50	10	8200	1200									校本部	以上为享受免学费政策需缴学费:9800元/年。读满一年免收住宿费。高职阶段对接:广东南方职业学院。										
			0303-4	计算机应用与维修(中级)	工科	三年	二二分段专业	全日制	校本部招生	30	7	6500	1200											校本部	以上为享受免学费政策需缴学费:9800元/年。读满一年免收住宿费。高职阶段对接:广东南方职业学院。								
			0307-4	计算机广告制作(中级)	工科	三年	二二分段专业	全日制	校本部招生	30	7	6500	1200													校本部	以上为享受免学费政策需缴学费:10500元/年。读满一年免收住宿费。高职阶段对接:广东南方职业学院。						
			1103-4	建筑装饰(中级)	工科	三年	二二分段专业	全日制	校本部招生	50	8	6500	1200															校本部	以上为享受免学费政策需缴学费:9800元/年。读满一年免收住宿费。高职阶段对接:广东环境保护工程职业学院。				
			0604-4	会计(中级)	文科	三年	二二分段专业	全日制	校本部招生	30	6	6500	1200																	校本部	以上为享受免学费政策需缴学费:9800元/年。读满一年免收住宿费。高职阶段对接:广东南方职业学院。		
			0209-4	电子技术应用(中级)	工科	三年	二二分段专业	全日制	校本部招生	30	7	9000	1200																			校本部	以上为享受免学费政策需缴学费:13000元/年。读满一年免收住宿费。高职阶段对接:广东南方职业学院。
			小计总数:										435																				

## 初中起点生源计划

编号	学校名称	学校信息	专业代号	专业名称与方向	专业类型	学制	类别	学习形式	办学形式	招生计划		收费标准(元/学年)		授课地点	备注说明				
										招生总数	市内招生数	学费	住宿费						
12	广东华夏高级技工学校(民办,校本部)	学校类别:技工学校 学校等级:省级重点 所在区域:从化区 学校地址:广州市从化城 鳌头大道东772号 联系电话:020-87863135	0208-4	工业机器人应用与维护(中级)	工科	三年	三分段专业	全日制	校本部招生	50	10	7300	1700	校本部	高职阶段对接广州华夏职业学院				
			0435-4	新能源汽车检测与维修(中级)	工科	三年	三分段专业	全日制	校本部招生	50	5	7300	1700						
			0603-4	电子商务(中级)	文科	三年	三分段专业	全日制	校本部招生	50	5	7300	1700						
			0515-4	护理(中级)	文科	三年	三分段专业	全日制	校本部招生	100	20	7300	1700						
			1501-4	幼儿教育(中级)	文科	三年	三分段专业	全日制	校本部招生	100	15	7300	1700						
			0302-4	计算机程序设计(中级)	文科	三年	三分段专业	全日制	校本部招生	50	5	7300	1700						
			1405-4	室内设计(中级)	文科	三年	三分段专业	全日制	校本部招生	50	5	7300	1700						
			8010-4	动漫(画)设计与制作(中级)	文科	三年	三分段专业	全日制	校本部招生	50	5	7300	1700						
			0431-4	城市轨道交通运营与管理(中级)	文科	三年	三分段专业	全日制	校本部招生	5	5	7300	1700						
			0528-4	康复保健(中级)	文科	三年	三分段专业	全日制	校本部招生	50	10	7300	1700						
			小计总数:										555			85			总宿位:85

# (二) 第四批次:中等职业学校其他(剩余)招生计划

## 1. 2021 年广州市教育局直属中等职业学校招生计划表

(主管部门:广州市教育局)

招生批次:第四批次(中职学校)

招生范围:面向全市招生

编号	学校名称	学校信息	初中起点生源计划											备注说明
			专业代号	专业名称与方向	专业类型	学制	学习形式	办学形式	招生计划 招生总数	市内 招生数	收费标准(元/学期)		授课地点	
											学费	住宿费		
1	广州市旅游商贸职业学校(公办、校本部)	学校类别:职业高中 学校等级:国家级重点 所在区域:海珠区 学校地址:广州市海珠区新滘西路9号 联系电话:020-84302391	740106	会展服务与管理	文科	三年	全日制	校本部招生	80	80	1391	500	校本部	肝功能检查不正常的考生不建议报考
			750110	美发与形象设计	文科	三年	全日制	校本部招生	30	30	1586	500		
			730701	电子商务	文科	三年	全日制	校本部招生	70	70	1586	500		
			730701	电子商务【人工智能商业应用与服务方向】	文科	三年	全日制	校本部招生	30	30	1586	500		
			730701	电子商务【电子竞技运动与管理方向】	文科	三年	全日制	校本部招生	30	30	1586	500		
			740203	中西面点【中式点心方向】	文科	三年	全日制	校本部招生	30	30	1586	500		
			740202	西餐烹饪	文科	三年	全日制	校本部招生	60	60	1586	500		
			740202	西餐烹饪【烘焙技术与高级饼店管理方向】	文科	三年	全日制	校本部招生	35	35	1586	500		
			770206	商务法语	文科	三年	全日制	校本部招生	35	35	1391	500		
			730501	国际商务	文科	三年	全日制	校本部招生	40	40	1391	500		
			740105	茶艺与茶营销【乡村振兴茶艺校企合作定制班】	文科	三年	全日制	校本部招生	30	30	1586	500		
740105	茶艺与茶营销【茶艺师定制班】	文科	三年	全日制	校本部招生	40	40	1586	500					
740105	茶艺与茶营销【茶业营销定制班】	文科	三年	全日制	校本部招生	40	40	1586	500					
小计总数:								550	550			总宿位:187		

招生批次:第四批次(中职学校)

招生范围:面向全市招生

初中起点生源计划														
编号	学校名称	学校信息	专业代号	专业名称与方向	专业类型	学制	学习形式	办学形式	招生计划		收费标准(元/学年)		授课地点	备注说明
									招生总数	市内招生数	学费	住宿费		
1	广州市信息技术职业学校(公办,下塘西校区)	学校类别:中专 学校等级:国家级重点 所在区域:越秀区 学校地址:广州市越秀区下塘西路41号 联系电话:020-83576432	760203	影像与影视技术【虚拟现实(VR)应用】	工科	三年	全日制	校本部招生	45	25	3800	0	下塘西校区 高职高考等	
			660703	汽车电子技术应用【北斗智能驾驶与车联网】	工科	三年	全日制	校本部招生	30	25	3800	0		
			700602	城市轨道交通信号维护【地铁高铁运营通信】	工科	三年	全日制	校本部招生	30	25	3800	0		
			710209	网站建设与管理【移动电子商务运营】	工科	三年	全日制	校本部招生	30	25	3800	0		
			小计总数:		135	100	总宿位:0							
2	广州市信息技术职业学校(公办,天河区)	学校类别:中专 学校等级:国家级重点 所在区域:天河区 学校地址:广州市天河区东莞庄路231号 联系电话:020-87223091	660601	无人机操控与维护	工科	三年	全日制	校本部招生	40	21	3800	750	天河区 高职高考等	
			710102	物联网技术应用	工科	三年	全日制	校本部招生	42	26	3800	750		
			760204	动漫与游戏制作	工科	三年	全日制	校本部招生	40	21	3800	750		
			730701	电子商务	工科	三年	全日制	校本部招生	40	21	3800	750		
			小计总数:		162	89	总宿位:89							
3	广州市信息技术职业学校(公办,同和校区)	学校类别:中专 学校等级:国家级重点 所在区域:白云区 学校地址:广州市白云区沙太北路965号 联系电话:020-36715688	700602	城市轨道交通信号维护	工科	三年	全日制	校本部招生	40	21	3800	800	同和校区 高职高考等	
			710207	网络信息安全	工科	三年	全日制	校本部招生	40	26	3800	800		
			710210	计算机平面设计	工科	三年	全日制	校本部招生	40	21	3800	800		
			660303	工业机器人技术应用	工科	三年	全日制	校本部招生	41	29	3800	800		
			小计总数:		161	97	总宿位:97							
4	广州市幼儿师范学校(公办,林和校区)	学校类别:中专 学校等级:省级重点 所在区域:天河区 学校地址:广州市天河区林和东路沾益直街121号 联系电话:020-38810304	770101	幼儿保育	文科	三年	全日制	校本部招生	400	320	3170	650	林和校区	
			小计总数:		400	320	总宿位:40							
			700207	汽车车体修复	工科	三年	全日制	校本部招生	90	65	3800	700		
5	广州市交通运输职业学校(公办,嘉禾校区)	学校类别:中专 学校等级:国家级重点 所在区域:白云区 学校地址:广州市白云区嘉禾上胜东街23号 联系电话:020-86092539 86092909	700209	新能源汽车运用与维修	工科	三年	全日制	校本部招生	140	95	3800	700	校本部 嘉禾校区	
			700205	汽车服务与营销	工科	三年	全日制	校本部招生	80	55	3800	700		
			660303	工业机器人技术应用	工科	三年	全日制	校本部招生	40	15	3800	700		
			660107	增材制造技术应用	工科	三年	全日制	校本部招生	30	25	3800	700		
			小计总数:		400	320	总宿位:40							

## 初中起点生源计划

编号	学校名称	学校信息	专业代号	专业名称与方向	专业类型	学制	学习形式	办学形式	招生计划 招生总数	招生计划 市内 生数	收费标准(元/学年)		授课地点	备注说明			
											学费	住宿费					
5	广州市交通运输职业学校(公办,校本部嘉禾校区)	学校类别:中专 学校等级:国家级重点 所在区域:白云区 学校地址:广州市白云区嘉禾上胜东大街23号 联系电话:020-86092539 86092909	700203	交通运营服务	工科	三年	全日制	校本部招生	30	10	3800	700	校本部 嘉禾校区				
			700604	城市轨道交通运营服务	工科	三年	全日制	校本部招生	80	55	3800	700					
			660302	电气设备运行与控制【电梯运行与维护方向】	工科	三年	全日制	校本部招生	90	65	3800	700					
			700601	城市轨道交通车辆运用与检修	工科	三年	全日制	校本部招生	90	65	3800	700					
		小计总数:						670	450				总宿位:450				
6	广州市城市建设职业学校(公办,赤沙校区)	学校类别:中专 学校等级:国家级重点 所在区域:海珠区 学校地址:广州市海珠区赤沙路12号 联系电话:020-84261300 84261326	640102	建筑装饰技术	工科	三年	全日制	校本部招生	50	15	3800	650	赤沙校区				
			640501	建筑工程造价【(建筑信息建模与管理BIM方向)】	工科	三年	全日制	校本部招生	50	15	3800	650					
			730701	电子商务	文科	三年	全日制	校本部招生	50	20	3300	650					
				小计总数:						150	50						总宿位:50
7	广州市城市建设职业学校(公办,元岗校区)	学校类别:中专 学校等级:国家级重点 所在区域:天河区 学校地址:广州市天河区元岗路元岗北街161号 联系电话:020-87077733	610202	园林技术	工科	三年	全日制	校本部招生	50	20	0	650	元岗校区				
			660301	机电技术应用	工科	三年	全日制	校本部招生	50	20	3800	650					
			730701	电子商务	文科	三年	全日制	校本部招生	50	20	3300	650					
				小计总数:						150	60						总宿位:60
8	广州市城市建设职业学校(公办,三元里校区)	学校类别:中专 学校等级:国家级重点 所在区域:白云区 学校地址:广州市三元里大道中水边街71号 联系电话:020-36254035	640402	建筑水电气设备安装与运维	工科	三年	全日制	校本部招生	30	6	3800	500	三元里 校区				
			640102	建筑装饰技术【软装】	工科	三年	全日制	校本部招生	50	18	3800	500					
			640501	建筑工程造价【安装计量与计价】	工科	三年	全日制	校本部招生	50	16	3800	500					
			640601	市政工程施工	工科	三年	全日制	校本部招生	30	6	3800	500					
		小计总数:						160	46				总宿位:46				
9	广州市财贸工商职业学校(公办,华侨新村校区(校本部))	学校类别:中专 学校等级:国家级重点 所在区域:越秀区 学校地址:广州市越秀区环市东路华侨新村友爱路36号 联系电话:020-83590073 83579825	730602	市场营销	文科	三年	全日制	校本部招生	45	45	3300	0	华侨新村 校区 (校本部)	可通过“3+证书”高职高考、高职院校自主招生等途径升读高职、本科院校。招收广州市各区走读生。			
			730702	跨境电子商务	文科	三年	全日制	校本部招生	40	40	3300	0					
				小计总数:						85	85						总宿位:0
										45	20	3300			1200		
10	广州市财贸工商职业学校(公办,大坦沙校区)	学校类别:中专 学校等级:国家级重点 所在区域:荔湾区 学校地址:广州市荔湾区珠江桥中东海北路21号 联系电话:020-81776201 81013533	730703	移动商务	文科	三年	全日制	校本部招生	45	20	3300	1200	大坦沙 校区	可通过“3+证书”高职高考、高职院校自主招生等途径升读高职、本科院校。招收广州市及广东省内住读生、走读生。			
			730704	网络营销	文科	三年	全日制	校本部招生	45	20	3300	1200					
			730803	国际货运代理	文科	三年	全日制	校本部招生	45	20	3300	1200					
			730702	跨境电子商务	文科	三年	全日制	校本部招生	45	20	3300	1200					
		小计总数:						180	80				总宿位:80				

## 初中起点生源计划

编号	学校名称	学校信息	专业代号	专业名称与方向	专业类型	学制	学习形式	办学形式	招生计划 招生总数	招生计划 市内 招生数	收费标准(元/学年)		授课地点	备注说明			
											学费	住宿费					
11	广州市财经商贸职业学校 (公办,龙归校区)	学校类别:中专 学校等级:国家级重点 所在区域:白云区 学校地址:广州市白云区广 园路2号(105国道北 二环石湖(太和)出口处) 联系电话:020-36361888 36361288	730501	国际商务	文科	三年	全日制	校本部招生	45	20	3300	900	龙归校区	可通过“3+证书”高职高考,高职院校自主招生等途径升读高职院校。招收广州市及广东省内住宿生、走读生。			
			730601	连锁经营与管理	文科	三年	全日制	校本部招生	45	20	3300	900					
			770202	商务日语	外语	三年	全日制	校本部招生	45	20	3300	900					
			790403	商务助理	文科	三年	全日制	校本部招生	45	20	3300	900					
			730602	市场营销	文科	三年	全日制	校本部招生	85	30	3300	900					
			小计总数:									265			110		总宿位:110
			700402	航空服务【民航安全检查】	文科	三年	全日制	校本部招生	100	60	3300	750					
780701	安全保卫服务【技术防范】	文科	三年	全日制	校本部招生	45	20	3300	750								
780701	安全保卫服务【公共安全与应急管理】	文科	三年	全日制	校本部招生	45	20	3300	750								
780701	安全保卫服务【地铁辅警】	文科	三年	全日制	校本部招生	45	20	3300	750								
780701	安全保卫服务【对外安全服务】	文科	三年	全日制	校本部招生	30	15	3300	750								
780401	法律事务【法律援助】	文科	三年	全日制	校本部招生	5	5	3300	750								
780401	法律事务【法务文秘】	文科	三年	全日制	校本部招生	5	5	3300	750								
780401	法律事务【律师助理】	文科	三年	全日制	校本部招生	5	5	3300	750								
790102	社区公共事务管理【社工服务】	文科	三年	全日制	校本部招生	5	5	0	750								
790201	民政服务	文科	三年	全日制	校本部招生	45	30	3300	750								
790202	人力资源管理事务	文科	三年	全日制	校本部招生	40	20	3300	750								
790403	商务助理【企业行政助理】	文科	三年	全日制	校本部招生	30	15	3300	750								
790403	商务助理【企业信息发布】	文科	三年	全日制	校本部招生	30	15	3300	750								
730602	市场营销【客户服务】	文科	三年	全日制	校本部招生	45	30	3300	750								
730602	市场营销【全媒体客服】	文科	三年	全日制	校本部招生	30	15	3300	750								
小计总数:									505	280		总宿位:280					
12	广州市医药职业学校 (公办,龙归校区)	学校类别:中专 学校等级:国家级重点 所在区域:白云区 学校地址:广州市白云区 鹤龙一路458号 联系电话:020-86085922 36271925	690207	医疗器械维修与营销	工科	三年	全日制	校本部招生	35	7	3800	900	花都校区 本专业花都校区开设,花都校区住宿:A栋宿舍1050元/学年; B栋900元/学年。				
			720403	中药	工科	三年	全日制	校本部招生	35	7	3800	900					
			720409	中医养生保健	工科	三年	全日制	校本部招生	30	5	3800	900					
			720801	营养与保健	工科	三年	全日制	校本部招生	35	7	3800	900					
			小计总数:									135		26	总宿位:26		
			790201	民政服务	文科	三年	全日制	校本部招生	45	30	3300	750					
13	广州市医药职业学校 (公办,花都校区)	学校类别:中专 学校等级:国家级重点 所在区域:花都区 学校地址:广州市花都区 花山镇洛场村 启源大道 联系电话:020-86423278 86421009 37731606 37731616	690207	医疗器械维修与营销	工科	三年	全日制	校本部招生	35	7	3800	900	花都校区 本专业花都校区开设,花都校区住宿:A栋宿舍1050元/学年; B栋900元/学年。				
			720403	中药	工科	三年	全日制	校本部招生	35	7	3800	900					
			720409	中医养生保健	工科	三年	全日制	校本部招生	30	5	3800	900					
			720801	营养与保健	工科	三年	全日制	校本部招生	35	7	3800	900					
			小计总数:									135		26	总宿位:26		
			790201	民政服务	文科	三年	全日制	校本部招生	45	30	3300	750					



初中起点生源计划

编号	学校名称	学校信息	专业代号	专业名称与方向	专业类型	学制	学习形式	办学形式	招生计划 招生总数	招生计划 市内生数	收费标准(元/学年)		授课地点	备注说明
											学费	住宿费		
14	广州市轻工职业学校 广州市轻工高级职业技术学校(天河校区)	学校类别:中专 学校等级:国家级重点 所在区域:天河区 学校地址:广州市天河区长福路173号 联系电话:020-87058592 87058599	660303	工业机器人技术应用	工科	三年	全日制	校本部招生	50	10	3800	500	校本部 (天河校区)	
			660303	工业机器人技术应用【人工智能】	工科	三年	全日制	校本部招生	30	9	3800	500		
			660206	电梯安装与维修保养	工科	三年	全日制	校本部招生	35	7	3800	500		
			710105	电子电器应用与维修	工科	三年	全日制	校本部招生	30	6	3800	500		
			660101	机械制造技术【3D打印技术应用】	工科	三年	全日制	校本部招生	30	6	3800	500		
			710201	计算机应用【数字化制造技术应用】	工科	三年	全日制	校本部招生	30	6	3800	500		
			690103	民族食品加工技术	工科	三年	全日制	校本部招生	40	8	3800	500		
			710201	计算机应用	工科	三年	全日制	校本部招生	40	8	3800	500		
			710106	服务机器人装配与维护	工科	三年	全日制	校本部招生	35	7	3800	500		
			730701	电子商务	文科	三年	全日制	校本部招生	90	45	3300	500		
730704	网络营销【工业电商】	文科	三年	全日制	校本部招生	30	6	3300	500					
			小计总数:					440	118					总宿位:81
15	广州市轻工职业学校 广州市轻工高级职业技术学校(海珠校区)	学校类别:中专 学校等级:国家级重点 所在区域:海珠区 学校地址:广州市海珠区赤岗西路30号 联系电话:020-87058592 87058599	710210	计算机平面设计【图文信息处理】	工科	三年	全日制	校本部招生	64	13	3800	500	校本部 (海珠校区)	
			750101	艺术设计制作【商业美术设计与制作】	艺术	三年	全日制	校本部招生	21	6	5600	500		
			750305	民间传统工艺【岭南文化艺术-广彩】	艺术	三年	全日制	校本部招生	5	1	0	500		
			750305	民间传统工艺【岭南文化艺术-玉雕】	艺术	三年	全日制	校本部招生	5	1	0	500		
			750305	民间传统工艺【岭南文化艺术-木雕】	艺术	三年	全日制	校本部招生	5	1	0	500		
						小计总数:					100	22		
16	广州市纺织服装职业学校 广州市纺织服装高级职业技术学校(公办,校本部)	学校类别:中专 学校等级:国家级重点 所在区域:海珠区 学校地址:广州市海珠区新港中路399号(赤岗校区) 广州市花都区赤坭镇蓝田教育路口11号(花都校区) 联系电话:020-84212648 84290863	680402	服装设计与工艺【流行资讯与设计】	工科	三年	全日制	校本部招生	35	20	3800	550	校本部	此专业安排在花都校区
			680402	服装设计与工艺【时尚服装传播】	工科	三年	全日制	校本部招生	35	20	3800	550		
			680402	服装设计与工艺【服饰设计】	工科	三年	全日制	校本部招生	35	15	3800	1200		
			680402	服装设计与工艺【面料创意设计】	工科	三年	全日制	校本部招生	35	15	3800	550		
			680405	数字化染整工艺	工科	三年	全日制	校本部招生	25	5	3800	1200		
			750206	服装表演	艺术	三年	全日制	校本部招生	20	10	5600	550		
			750206	服装表演【形象设计】	艺术	三年	全日制	校本部招生	35	20	5600	550		
750105	服装陈列与展示设计	艺术	三年	全日制	校本部招生	35	15	5600	550					
750106	工艺美术【室内艺术设计制作】	艺术	三年	全日制	校本部招生	35	20	5600	550					

## 初中起点生源计划

编号	学校名称	学校信息	专业代号	专业名称与方向	专业类型	学制	学习形式	办学形式	招生计划		收费标准(元/学年)		授课地点	备注说明
									招生总数	市内招生数	学费	住宿费		
16	广州市纺织服装高级职业技术学校(公办,校本部)	学校类别:中专 学校等级:国家级重点 所在区域:海珠区 学校地址:广州市海珠区新港中路399号(赤岗校区) 广州市花都区赤坭镇蓝田教育路11号(花都校区) 联系电话:020-84212648 84290863	750106	工艺美术【时尚产品设计】	艺术	三年	全日制	校本部招生	35	25	5600	550	校本部	此专业设“3+证书”高考班,可通过“3+证书”春季高考、高职自主招生等途径升读应用型本科、高职院校(此升学形式同样适用其他全日制专业)
			750101	艺术设计与制作【视觉传达设计】	艺术	三年	全日制	校本部招生	35	20	5600	550		
			750101	艺术设计与制作【影视设计与创作】	艺术	三年	全日制	校本部招生	35	20	5600	550		
			760204	动漫与游戏制作	工科	三年	全日制	校本部招生	35	20	5600	550		
			730701	电子商务	文科	三年	全日制	校本部招生	83	40	3300	550		
小计总数:									513	265			总宿位:152	

## 2. 2021年广州市教育局直管中等职业学校招生计划表

(主管部门: 广州市教育局)

招生批次: 第四批次(中职学校)

招生范围: 面向全市招生

初中起点生源计划														
编号	学校名称	学校信息	专业代号	专业名称与方向	专业类型	学制	学习形式	办学形式	招生计划		收费标准(元/学年)		授课地点	备注说明
									招生总数	市内生数	学费	住宿费		
1	广州铁路机械学校(公办、白云校区)	学校类别: 中专 学校等级: 合格学校 所在区域: 白云区 学校地址: 广州市白云大道北解放庄路72号 联系电话: 020-86332103	700102	电力机车运用与检修	工科	三年	全日制	校本部招生	80	30	3670	1250	白云校区	
			700104	铁道车辆运用与检修	工科	三年	全日制	校本部招生	80	40	3670	1250		
			700105	电气化铁道供电	工科	三年	全日制	校本部招生	50	30	3670	1250		
			700107	铁道运输服务	工科	三年	全日制	校本部招生	80	30	3670	1250		
			660301	机电技术应用	工科	三年	全日制	校本部招生	50	30	3670	1250		
			700206	汽车运用与维修	工科	三年	全日制	校本部招生	30	10	3670	1250		
			660103	数控技术应用	工科	三年	全日制	校本部招生	30	10	3670	1250		
			小计总数:						400	180				总宿位: 180
2	广州通用职业技术学院(民办、校本部)	学校类别: 中专 学校等级: 合格学校 所在区域: 从化区 学校地址: 广州市从化区广从北路483号 联系电话: 020-87065438	700402	航空服务	理科	三年	全日制	校本部招生	100	25	12395	1200	校本部	符合国家免学费政策学生享受减免学费; 文科 2905 元/年; 理科 3395 元/年; 艺术 5005 元/年。 美容美体艺术精英班: 9295 元/年 符合国家免学费政策学生享受减免学费; 文科 2905 元/年; 理科 3395 元/年; 艺术 5005 元/年。 符合国家免学费政策学生享受减免学费; 文科 2905 元/年; 理科 3395 元/年; 艺术 5005 元/年。 汽修品牌班: 17095 元/年 符合国家免学费政策学生享受减免学费; 文科 2905 元/年; 理科 3395 元/年; 艺术 5005 元/年。
			660201	智能设备运行与维护【电梯检测与维护】	理科	三年	全日制	校本部招生	100	30	8595	1200		
			750111	美容美体艺术【形象设计方向】	文科	三年	全日制	校本部招生	200	80	8105	1200		
			700604	城市轨道交通运营服务	理科	三年	全日制	校本部招生	300	100	8595	1200		
			770302	休闲体育服务与管理【电子竞技方向】	理科	三年	全日制	校本部招生	100	20	13095	1200		
			700206	汽车运用与维修	理科	三年	全日制	校本部招生	250	65	8595	1200		
			700205	汽车服务与营销	理科	三年	全日制	校本部招生	40	5	8595	1200		
			730701	电子商务	文科	三年	全日制	校本部招生	300	60	8105	1200		
			760204	动漫与游戏制作	理科	三年	全日制	校本部招生	80	30	8595	1200		
			710201	计算机应用	理科	三年	全日制	校本部招生	115	30	8595	1200		
730301	会计事务	文科	三年	全日制	校本部招生	50	15	8105	1200					
730501	国际商务	文科	三年	全日制	校本部招生	50	15	8105	1200					
730201	金融事务	文科	三年	全日制	校本部招生	50	10	8105	1200					
750106	工艺美术【广告/室内方向】	艺术	三年	全日制	校本部招生	100	35	10205	1200					
750106	工艺美术【3D打印方向】	艺术	三年	全日制	校本部招生	30	5	10205	1200					
			小计总数:						1865	525				总宿位: 555

## 初中起点生源计划

编号	学校名称	学校信息	专业代号	专业名称与方向	专业类型	学制	学习形式	办学形式	招生计划 招生总数	市内 招生数	收费标准(元/学年)		授课地点	备注说明				
											学费	住宿费						
3	广州华成理工职业技术学校 (民办,校本部)	学校类别:中专 学校等级:合格学校 所在区域:天河区 学校地址:广州市天河区 珠江新城吉山 麓公园东面2 号 联系电话:020-29835518 28078762	730701	电子商务	文科	三年	全日制	校本部招生	100	35	10600	1200	校本部					
			770201	商务英语	文科	三年	全日制	校本部招生	50	10	10600	1200						
			730301	会计事务	文科	三年	全日制	校本部招生	50	15	10600	1200						
			750201	音乐表演	艺术	三年	全日制	校本部招生	100	35	11900	1200						
			750106	工艺美术	艺术	三年	全日制	校本部招生	100	45	11900	1200						
			680402	服装设计与工艺	工科	三年	全日制	校本部招生	50	10	10800	1200						
			750107	绘画	艺术	三年	全日制	校本部招生	50	15	11900	1200						
			640101	建筑表现	工科	三年	全日制	校本部招生	50	10	10800	1200						
			700206	汽车运用与维修	工科	三年	全日制	校本部招生	100	35	10800	1200						
			710201	计算机应用	理科	三年	全日制	校本部招生	50	10	10800	1200						
			710202	计算机网络技术	工科	三年	全日制	校本部招生	100	30	10800	1200						
			660301	机电技术应用	工科	三年	全日制	校本部招生	50	10	10800	1200						
			750109	动漫与游戏设计	艺术	三年	全日制	校本部招生	50	10	11900	1200						
			640102	建筑装饰技术	工科	三年	全日制	校本部招生	50	15	10800	1200						
700205	汽车服务与营销	工科	三年	全日制	校本部招生	50	15	10800	1200									
小计总数:									1000	300			总宿位:350					
4	广州市侨光财经职业技术学校 (民办,校本部)	学校类别:中专 学校等级:合格学校 所在区域:天河区 学校地址:广州市天河区 珠江新城吉山 麓公园东面2 号 联系电话:020-81873096 81872509 81871386	730301	会计事务	文科	三年	全日制	校本部招生	35	15	7005	1600	校本部	农村/县镇户籍学费4100元/年				
			770201	商务英语	文科	三年	全日制	校本部招生	35	15	7005	1600						
			730701	电子商务	文科	三年	全日制	校本部招生	50	20	7005	1600						
			760204	动漫与游戏制作	理科	三年	全日制	校本部招生	50	20	7495	1600						
			740104	高星级饭店运营与管理	文科	三年	全日制	校本部招生	50	20	7005	1600						
			710201	计算机应用	理科	三年	全日制	校本部招生	50	15	7495	1600						
			750401	社会文化艺术	艺术	三年	全日制	校本部招生	605	565	9105	2000						
			750108	首饰设计与制作	艺术	三年	全日制	校本部招生	10	5	9105	2000						
			小计总数:									885			675			总宿位:675

### 3. 2021年广州市各区教育局属中等职业学校招生计划表

(主管部门: 各区教育局)

招生批次: 第四批次(中职学校)

招生范围: 面向全市招生

初中起点生源计划														
编号	学校名称	学校信息	专业代号	专业名称与方向	专业类型	学制	学习形式	办学形式	招生计划		收费标准(元/学期)		授课地点	备注说明
									招生总数	市内生数	学费	住宿费		
1	广州市荔湾区外语职业高级中学(公办,校本部)	学校类别: 职业高中 学校等级: 市级重点 所在区域: 荔湾区 学校地址: 广州市荔湾区中山八路石路基14号 联系电话: 020-81708756	770201	商务英语	文科	三年	全日制	校本部招生	150	130	1347	0	校本部	
			770101	幼儿保育	文科	三年	全日制	校本部招生	130	100	1347	0		
			790401	文秘	文科	三年	全日制	校本部招生	80	70	1347	0		
			730701	电子商务	文科	三年	全日制	校本部招生	100	70	1347	0		
			710201	计算机应用	工科	三年	全日制	校本部招生	90	70	1535	0		
			710202	计算机网络技术	工科	三年	全日制	校本部招生	90	70	1535	0		
			730301	会计事务	文科	三年	全日制	校本部招生	80	62	1347	0		
小计总数:									720	572			总宿位: 0	
2	广州市贸易职业高级中学(公办,校本部)	学校类别: 职业高中 学校等级: 省级重点 所在区域: 越秀区 学校地址: 广州市中山六路瑞兴新街7号 联系电话: 020-83374955 83370467	730201	金融事务【投资理财】	文科	三年	全日制	校本部招生	100	100	1347	0	校本部	本专业为广州市重点建设专业,本专业全日制制班全部为高职方向班。(上課地点中六校区或文德校区)
			730701	电子商务	文科	三年	全日制	校本部招生	230	230	1347	0		
			680402	服装设计与工艺	文科	三年	全日制	校本部招生	45	45	1575	0		
			750101	艺术设计与制作	文科	三年	全日制	校本部招生	142	142	1575	0		
			小计总数:									517		
3	广州市海珠区工艺美术职业高级中学(公办,江南中校区(原106中))	学校类别: 职业高中 学校等级: 市级重点 所在区域: 海珠区 学校地址: 广州市江南大道中132号(原江南中校区(原106中)) 联系电话: 020-84476927 84455074	750106	工艺美术【平面设计】	艺术	三年	全日制	校本部招生	40	20	1575	500	江南中校区(原106中)	可参加高职高考升读本科或大专
			750106	工艺美术【服装设计】	艺术	三年	全日制	校本部招生	40	40	1575	500		
			750101	艺术设计与制作【动漫设计】	艺术	三年	全日制	校本部招生	45	10	1575	500		
			750101	艺术设计与制作【会展美术设计与制作】	艺术	三年	全日制	校本部招生	40	30	1575	500		
			640102	建筑装饰技术	工科	三年	全日制	校本部招生	45	30	1347	500		
小计总数:									210	130			总宿位: 10	

## 初中起点生源计划

编号	学校名称	学校信息	专业代号	专业名称与方向	专业类型	学制	学习形式	办学形式	招生计划 招生总数	招生计划 市内 生数	收费标准(元/学期)		授课地点	备注说明
											学费	住宿费		
4	广州市海珠区 艺美职业学院 学校(公办,南边 路校区(原108 中))	学校类别:职业高中 学校等级:市级重点 所在区域:海珠区 学校地址:广州市南边路 33号 联系电话:020-84476927 84435074	750107	绘画	艺术	三年	全日制	校本部招生	80	20	1575	500	南边路 校区(原 108中)	美术高考,以参加艺术普通高考 为教学目标,文化课与高中同步, 专业课开设素描、色彩、速写、设 计基础等。
			750401	社会文化艺术	艺术	三年	全日制	校本部招生	40	30	1575	500		以培养早教、学前教育、艺术培训 机构工作人员为教学目标,可参 加高职高考升读本科或大专。
			730701	电子商务	文科	三年	全日制	校本部招生	80	45	1347	500		可参加高职高考升读本科或大专
			小计总数:							200	95			
5	广州市天河职 业高级中学 (公办,沙河校 区)	学校类别:职业高中 学校等级:国家级重点 所在区域:天河区 学校地址:广州市天河区中 1247号 联系电话:020-37286273	730301	会计事务	文科	三年	全日制	校本部招生	30	20	1391	500		
			770201	商务英语	文科	三年	全日制	校本部招生	25	20	1391	500		
			730701	电子商务	文科	三年	全日制	校本部招生	30	20	1391	500	沙河校区	
			750101	艺术设计 with 制作	艺术	三年	全日制	校本部招生	50	40	1626	500		
			750109	动漫与游戏设计	艺术	三年	全日制	校本部招生	30	20	1626	500		
小计总数:							165	120					总宿位:0	
6	广州市天河职 业高级中学 (公办,棠德校 区)	学校类别:职业高中 学校等级:国家级重点 所在区域:天河区 学校地址:广州市天河区 棠下棠德路 121号(棠德花 园内)	770101	幼儿保育	文科	三年	全日制	校本部招生	65	65	1456	500	棠德校区	
			小计总数:						65	65				
7	广州市白云行 知职业技术学 校(公办,天平 架校区)	学校类别:职业高中 学校等级:省级重点 所在区域:天河区 学校地址:广州市天平架 兴华直街316 号(水果批发市场 后面)	770101	幼儿保育	文科	三年	全日制	校本部招生	60	50	1410	650	天平架 校区	该专业是高职高考班,全部可学 生直接进入学校升大辅导班参加 高职高考,考入高职院校进行就 读。白云区户籍的学生免学费三 年(含所有专业)。
			740201	中餐烹饪	理科	三年	全日制	校本部招生	45	30	1535	650		
			740202	西餐烹饪	理科	三年	全日制	校本部招生	45	30	1535	650		
			小计总数:							150	110			
8	广州市白云行 知职业技术学 校(公办,同和 校区)	学校类别:职业高中 学校等级:省级重点 所在区域:白云区 学校地址:广州大道北东街 和握山北东街 (握山小学旁)	730801	物流服务与管理	文科	三年	全日制	校本部招生	20	15	1347	650		
			730701	电子商务	文科	三年	全日制	校本部招生	30	20	1347	650		
			770302	休闲体育服务与管理	文科	三年	全日制	校本部招生	25	20	1347	650	同和校区	
			710210	计算机平面设计	理科	三年	全日制	校本部招生	20	10	1535	650		

## 初中起点生源计划

编号	学校名称	学校信息	专业代号	专业名称与方向	专业类型	学制	学习形式	办学形式	招生计划 招生总数	招生计划 市内 生数	收费标准(元/学期)		授课地点	备注说明				
											学费	住宿费						
8	广州市白云行知职业技术学校(公办,同和校区)	学校类别:职业高中 学校等级:省级重点 所在区域:白云区 学校地址:广州大道北同和街(握山小学旁) 联系电话:020-37386836	700206	汽车运用与维修	理科	三年	全日制	校本部招生	20	15	1535	650	同和校区	该专业是高职高考班,全部学生可直接进入学校升大辅导班参加高职高考,考入高职院校进行就读。白云区户籍学生免学费三年(含所有专业)。				
			710106	服务机器人装配与维护	理科	三年	全日制	校本部招生	35	25	1535	650						
			710105	电子电器应用与维修	理科	三年	全日制	校本部招生	35	25	1535	650						
			小计总数:												185	130	总宿位:130	
9	广州市黄埔区职业技术学校(公办,校本部)	学校类别:职业高中 学校等级:国家级重点 所在区域:黄埔区 学校地址:广州市黄埔区庙头路801号 联系电话:020-82118808 82214255	660301	机电技术应用	工科	三年	全日制	校本部招生	45	3	1586	650	校本部					
			660303	工业机器人技术应用	工科	三年	全日制	校本部招生	45	2	1586	650						
			660103	数控技术应用	工科	三年	全日制	校本部招生	90	4	1586	650						
			710202	计算机网络技术【IT运维】	工科	三年	全日制	校本部招生	45	2	1586	650						
			710202	计算机网络技术【物联网智能家居】	工科	三年	全日制	校本部招生	45	2	1586	650						
			730301	会计事务	文科	三年	全日制	校本部招生	45	2	1391	650						
			730801	物流服务与管理	工科	三年	全日制	校本部招生	90	4	1586	650						
			770101	幼儿保育	文科	三年	全日制	校本部招生	90	4	1456	650						
			小计总数:												495	23	总宿位:0	
			10	广州市番禺区新造职业技术学校(公办,校本部)	学校类别:职业高中 学校等级:国家级重点 所在区域:番禺区 学校地址:广州市番禺区新造镇管新路28号 联系电话:020-84726871	710102	物联网技术应用	工科	三年	全日制	校本部招生	110			110	1586	500	校本部
750101	艺术设计与制作【室内设计与制作】	艺术				三年	全日制	校本部招生	45	45	1626	500						
730701	电子商务	文科				三年	全日制	校本部招生	40	40	1586	500						
730801	物流服务与管理	文科				三年	全日制	校本部招生	40	40	1391	500						
730301	会计事务	文科				三年	全日制	校本部招生	40	40	1391	500						
680402	服装设计与工艺	艺术				三年	全日制	校本部招生	50	50	1586	500						
730702	跨境电子商务	文科				三年	全日制	校本部招生	45	45	1391	500						
750103	数字影像技术【数字影视制作】	艺术				三年	全日制	校本部招生	50	50	1626	500						
小计总数:											420	420	总宿位:420					
11	广州市花都区职业技术学校(公办,校本部)	学校类别:职业高中 学校等级:国家级重点 所在区域:花都区 学校地址:广州花都区新华街云山东道65号 联系电话:020-36818488				770101	幼儿保育	文科	三年	全日制	校本部招生	120	110	1650	250	校本部		
			750401	社会文化艺术	艺术	三年	全日制	校本部招生	70	60	2800	250						
			750106	工艺美术	艺术	三年	全日制	校本部招生	30	25	2800	250						
			680402	服装设计与工艺	工科	三年	全日制	校本部招生	35	30	2800	250						

## 初中起点生源计划

编号	学校名称	学校信息	专业代号	专业名称与方向	专业类型	学制	学习形式	办学形式	招生计划 招生总数	市内 招生数	收费标准(元/学期)		授课地点	备注说明					
											学费	住宿费							
11	广州市花都区 职业技术学校 (公办,校本部)	学校类别:职业高中 学校等级:国家级重点 所在区域:花都区 学校地址:广州市花都区 新华街云山大道65号 联系电话:020-36818488	730701	电子商务	文科	三年	全日制	校本部招生	160	150	1900	250	校本部						
			710210	计算机平面设计	工科	三年	全日制	校本部招生	50	45	1900	250							
			710201	计算机应用【教育信息技术】	工科	三年	全日制	校本部招生	50	45	1900	250							
			730801	物流服务与管理	文科	三年	全日制	校本部招生	100	90	1650	250							
			730301	会计事务	文科	三年	全日制	校本部招生	90	80	1650	250							
			740201	中餐烹饪	工科	三年	全日制	校本部招生	50	44	1900	250							
			770201	商务英语	工科	三年	全日制	校本部招生	40	35	1900	250							
			740101	旅游服务与管理	文科	三年	全日制	校本部招生	35	30	1650	250							
			小计总数:									830			744			总宿位:290	
			12	广州市南沙区 岭东职业学校 (公办,校本部)	学校类别:职业高中 学校等级:省级重点 所在区域:南沙区 学校地址:广州市南沙区 大岗镇兴业路422号 联系电话:020-34999301	700206	汽车运用与维修	工科	三年	全日制	校本部招生	70			50	1535	500	校本部	
710202	计算机网络技术	工科				三年	全日制	校本部招生	55	35	1535	500							
660205	制冷和空调设备运行与维护	工科				三年	全日制	校本部招生	70	50	1535	500							
730301	会计事务	文科				三年	全日制	校本部招生	50	35	1347	500							
740101	旅游服务与管理	文科				三年	全日制	校本部招生	65	45	1347	500							
770101	幼儿保育	文科				三年	全日制	校本部招生	50	35	1347	500							
730801	物流服务与管理	文科				三年	全日制	校本部招生	60	40	1347	500							
小计总数:									420	290			总宿位:204						
13	广州市增城区 职业技术学校 (公办,校本部)	学校类别:职业高中 学校等级:国家级重点 所在区域:增城区 学校地址:广州市增城区 增江街东桥东路115号 联系电话:020-82719983				610202	园林技术	文科	三年	全日制	校本部招生	35	20	0	650	校本部			
						680402	服装设计与工艺	文科	三年	全日制	校本部招生	45	10	1550	650				
			730301	会计事务	文科	三年	全日制	校本部招生	135	8	1550	650							
			730701	电子商务	文科	三年	全日制	校本部招生	50	2	1550	650							
			710210	计算机平面设计	工科	三年	全日制	校本部招生	50	2	1650	650							
			710202	计算机网络技术	工科	三年	全日制	校本部招生	50	2	1650	650							
			660301	机电技术应用	工科	三年	全日制	校本部招生	45	2	1650	650							
			660103	数控技术应用	工科	三年	全日制	校本部招生	90	2	1650	650							
			660303	工业机器人技术应用	工科	三年	全日制	校本部招生	45	2	1650	650							
			660108	模具制造技术	工科	三年	全日制	校本部招生	45	20	1650	650							
710103	电子技术应用	工科	三年	全日制	校本部招生	90	2	1650	650										
700206	汽车运用与维修	工科	三年	全日制	校本部招生	45	2	1650	650										
660205	制冷和空调设备运行与维护	工科	三年	全日制	校本部招生	45	22	1650	650										
700208	汽车美容与装潢	工科	三年	全日制	校本部招生	90	10	1650	650										
700209	新能源汽车运用与维修	工科	三年	全日制	校本部招生	45	2	1650	650										
小计总数:									905	108			总宿位:108						



招生批次:第四批次(中职学校)

招生范围:面向全市招生

初中起点生源计划																		
编号	学校名称	学校信息	专业代号	专业名称与方向	专业类型	学制	学习形式	办学形式	招生计划		收费标准(元/学年)		授课地点	备注说明				
									招生总数	市内招生数	学费	住宿费						
1	广州市穗华职业学校 业技术学校校本部 (民办,校本部)	学校类别:中专 学校等级:合格学校 所在区域:海珠区 学校地址:广州市海珠区 仑头路100号 联系电话:020-34085663	750106	工艺美术	工科	三年	全日制	校本部招生	200	170	26950	550	校本部					
			770201	商务英语	文科	三年	全日制	校本部招生	50	50	26950	550						
			730701	电子商务	文科	三年	全日制	校本部招生	200	120	26950	550						
			710201	计算机应用	理科	三年	全日制	校本部招生	100	80	26950	550						
			760204	动漫与游戏制作	理科	三年	全日制	校本部招生	50	30	26950	550						
			小计总数:								600	450						总宿位:495
2	广州市羊城职业学校 业技术学校校本部 (民办,校本部)	学校类别:中专 学校等级:合格学校 所在区域:白云区 学校地址:广州市白云区 石井凤凰岗凤岗路 广州羊城职业学校 联系电话:020-36396888 23376919	730301	会计事务	理科	三年	全日制	校本部招生	40	10	11100	1200	校本部					
			730701	电子商务	文科	三年	全日制	校本部招生	40	10	11100	1200						
			700604	城市轨道交通运营服务	理科	三年	全日制	校本部招生	50	15	11100	1200						
			700402	航空服务	理科	三年	全日制	校本部招生	50	15	11100	1200						
			710201	计算机应用	理科	三年	全日制	校本部招生	40	10	11100	1200						
			700206	汽车运用与维修	工科	三年	全日制	校本部招生	50	15	11100	1200						
			750106	工艺美术	艺术	三年	全日制	校本部招生	40	10	11100	1200						
			750110	美发与形象设计	艺术	三年	全日制	校本部招生	40	10	11100	1200						
			680402	服装设计与工艺	理科	三年	全日制	校本部招生	50	15	11100	1200						
			小计总数:								400	110						总宿位:110
3	广州市番禺职业技术学校 业技术学校校本部 (公办,南校区)	学校类别:中专 学校等级:国家级重点 所在区域:番禺区 学校地址:广州市番禺区 桥南街桥南路388号 联系电话:020-34601450 34601452	660301	机电技术应用	工科	三年	全日制	校本部招生	65	60	3800	1000	南校区					
			700206	汽车运用与维修	工科	三年	全日制	校本部招生	105	100	3800	1000						
			710201	计算机应用	工科	三年	全日制	校本部招生	50	45	3800	1000						
			760204	动漫与游戏制作	工科	三年	全日制	校本部招生	100	95	3800	1000						
			730801	物流服务与管理	文科	三年	全日制	校本部招生	85	80	3300	1000						
			740101	旅游服务与管理	文科	三年	全日制	校本部招生	25	15	3300	1000						
			710102	物联网技术应用	工科	三年	全日制	校本部招生	55	50	3800	1000						
			660702	新能源汽车制造与检测	工科	三年	全日制	校本部招生	50	40	3800	1000						
			小计总数:								535	485						总宿位:485

## 初中起点生源计划

编号	学校名称	学校信息	专业代号	专业名称与方向	专业类型	学制	学习形式	办学形式	招生计划 招生总数	招生计划 市内 生数	收费标准(元/学年)		授课地点	备注说明
											学费	住宿费		
4	广州市番禺区工商职业技术学校(公办,校本部)	学校类别:中专 学校等级:合格学校 所在区域:番禺区 学校地址:广州市番禺区桥南街南珠路61号 联系电话:020-39261113	750201	音乐表演	艺术	三年	全日制	校本部招生	30	20	5000	750	校本部	
			730301	会计事务	文科	三年	全日制	校本部招生	30	30	2900	750		
			730501	国际商务	文科	三年	全日制	校本部招生	30	30	2900	750		
			750401	社会文化艺术	艺术	三年	全日制	校本部招生	30	20	5000	750		
			710201	计算机应用	工科	三年	全日制	校本部招生	40	30	3400	750		
			750108	首饰设计与制作	艺术	三年	全日制	校本部招生	30	20	5000	750		
			740201	中餐烹饪	工科	三年	全日制	校本部招生	40	40	3400	750		
			770101	幼儿保育	文科	三年	全日制	校本部招生	115	115	5000	750		
			750103	数字影像技术	艺术	三年	全日制	校本部招生	50	45	5000	750		
			750210	舞台艺术设计与制作	艺术	三年	全日制	校本部招生	30	20	5000	750		
			750105	服装陈列与展示设计	艺术	三年	全日制	校本部招生	30	20	5000	750		
			750101	艺术设计与制作	艺术	三年	全日制	校本部招生	30	20	5000	750		
790102	社区公共事务管理	文科	三年	全日制	校本部招生	30	20	2900	750					
小计总数:									515	430			总宿位:233	
5	广州市花都区理工职业技术学校(公办,校本部)	学校类别:中专 学校等级:国家级重点 所在区域:花都区 学校地址:花都区新华街建设北路尾长岗岭侧 联系电话:020-86976471	750401	社会文化艺术	艺术	三年	全日制	校本部招生	120	100	5600	1100	校本部	
			660103	数控技术应用	工科	三年	全日制	校本部招生	30	5	3800	1100		
			660108	模具制造技术	工科	三年	全日制	校本部招生	30	5	3800	1100		
			660701	汽车制造与检测	工科	三年	全日制	校本部招生	140	120	3800	1100		
			710202	计算机网络技术	工科	三年	全日制	校本部招生	60	20	3800	1100		
			710103	电子技术应用	工科	三年	全日制	校本部招生	60	30	3800	1100		
			730301	会计事务	文科	三年	全日制	校本部招生	30	20	3300	1100		
			730701	电子商务	文科	三年	全日制	校本部招生	120	100	3300	1100		
			770201	商务英语	文科	三年	全日制	校本部招生	30	5	3300	1100		
			740104	高星级饭店运营与管理	文科	三年	全日制	校本部招生	30	5	3300	1100		
			750106	工艺美术	艺术	三年	全日制	校本部招生	80	70	5600	1100		
			790401	文秘	文科	三年	全日制	校本部招生	30	5	3300	1100		
660303	工业机器人技术应用	工科	三年	全日制	校本部招生	50	40	3800	1100					
610202	园林技术	工科	三年	全日制	校本部招生	30	5	0	1100					
小计总数:									840	530			总宿位:530	

## 初中起点生源计划

编号	学校名称	学校信息	专业代号	专业名称与方向	专业类型	学制	学习形式	办学形式	招生计划 招生总数	招生计划 市内 生数	收费标准(元/学年)		授课地点	备注说明
											学费	住宿费		
6	广州市增城区 卫生职业技术 学校(公办,校 本部)	学校类别:中专 学校等级:合格学校 所在区域:增城区 学校地址:增城区增江街 东桥东路150 号 联系电话:020-82737376	720201	护理	医学	三年	全日制	校本部招生	350	240	3400	1000	校本部	
			720301	药剂	医学	三年	全日制	校本部招生	150	120	3400	1000		
小计总数:											500	360	总宿位:360	
7	广州市增城区 东方职业技术 学校(公办,校 本部)	学校类别:中专 学校等级:省级重点 所在区域:增城区 学校地址:广州市增城区 增江街东桥东 路113号 联系电话:020-82752802	730301	会计事务	文科	三年	全日制	校本部招生	45	40	3170	1400	校本部	
			730701	电子商务	文科	三年	全日制	校本部招生	90	85	3170	1400		
			700205	汽车服务与营销	工科	三年	全日制	校本部招生	45	40	3670	1400		
			740104	高星级饭店运营与管理	文科	三年	全日制	校本部招生	90	85	3170	1400		
			740201	中餐烹饪	文科	三年	全日制	校本部招生	45	40	3170	1400		
			770101	幼儿保育	文科	三年	全日制	校本部招生	135	125	3170	1400		
			710204	数字媒体技术应用	工科	三年	全日制	校本部招生	45	40	3670	1400		
			710210	计算机平面设计【平面广告设计 制作】	工科	三年	全日制	校本部招生	90	80	3670	1400		
			710201	计算机应用	工科	三年	全日制	校本部招生	45	40	3670	1400		
			660201	智能设备运行与维护	工科	三年	全日制	校本部招生	90	85	3670	1400		
小计总数:											720	660	总宿位:660	
8	广州市从化区 职业技术学校 广州市从化区 旅游职业学校 (公办,校 本部)	学校类别:中专 学校等级:省级重点 所在区域:从化区 学校地址:广州市从化区 旺城大道337 号 联系电话:020-87919757	610118	休闲农业生产与经营	工科	三年	全日制	校本部招生	20	10	3670	500	校本部	
			660301	机电技术应用	工科	三年	全日制	校本部招生	50	40	3670	500		
			700206	汽车运用与维修	工科	三年	全日制	校本部招生	50	40	3670	500		
			700205	汽车服务与营销	工科	三年	全日制	校本部招生	50	40	3670	500		
			700209	新能源汽车运用与维修	工科	三年	全日制	校本部招生	50	40	3670	500		
			710102	物联网技术应用	工科	三年	全日制	校本部招生	50	40	3670	500		
			710201	计算机应用	工科	三年	全日制	校本部招生	45	30	3670	500		
			710204	数字媒体技术应用	工科	三年	全日制	校本部招生	50	30	3670	500		
			730301	会计事务	文科	三年	全日制	校本部招生	50	40	3170	500		
			730701	电子商务	文科	三年	全日制	校本部招生	50	40	3670	500		
			740101	旅游服务与管理	文科	三年	全日制	校本部招生	50	40	3170	500		
			740201	中餐烹饪	文科	三年	全日制	校本部招生	50	35	3670	500		
			770101	幼儿保育	文科	三年	全日制	校本部招生	100	70	3670	500		
			小计总数:											

# 4. 2021 年省属中等职业学校招收初中毕业生生源计划表

(主管部门: 广东省教育厅)

招生批次: 第四批次 (中职学校)

招生范围: 面向全市招生

初中起点生源计划														
编号	学校名称	学校信息	专业代号	专业名称与方向	专业类型	学制	学习形式	办学形式	招生计划		收费标准(元/学年)		授课地点	备注说明
									招生总数	市内招生数	学费	住宿费		
1	广州潜水学校 (公办, 校本部)	学校类别: 中专 学校等级: 合格学校 所在区域: 海珠区 学校地址: 广州市海珠区南洲路 2354 号 联系电话: 020-34060162 34060161	740101	旅游服务与管理【邮轮、酒店】	文科	三年	全日制	校本部招生	40	10	3400	3400	校本部	
			小计总数:						40	10				
2	广东黄埔卫生 职业技术学校 (公办, 校本部)	学校类别: 中专 学校等级: 其他等级 所在区域: 黄埔区 学校地址: 广东省广州市黄埔区长洲街长江路 339 号 联系电话: 020-82556019 82556286	720201	护理	医学	三年	全日制	校本部招生	130	35	3400	500	校本部	
			720601	康复技术	医学	三年	全日制	校本部招生	50	15	3400	500		
			小计总数:						180	50				
3	广东省新兴中 药学校(公办, 校本部)	学校类别: 中专 学校等级: 国家级重点 所在区域: 外市 学校地址: 云浮市新兴县城区果园路 联系电话: 0766-2951212	720301	药剂	医学	三年	全日制	校本部招生	470	1	3800	500		
			720201	护理	医学	三年	全日制	校本部招生	405	1	3800	500		
			720408	中医康复技术	医学	三年	全日制	校本部招生	115	1	3800	500		
			720403	中药	医学	三年	全日制	校本部招生	130	1	3800	500		
			720402	中医护理	医学	三年	全日制	校本部招生	65	1	3800	500		
			720407	中药制药	医学	三年	全日制	校本部招生	65	1	3800	500		
			720401	中医	医学	三年	全日制	校本部招生	400	1	3800	500		
			720502	医学影像技术	医学	三年	全日制	校本部招生	65	1	3800	500		
			720501	医学检验技术	医学	三年	全日制	校本部招生	50	1	3800	500		
			750111	美容美发艺术	艺术	三年	全日制	校本部招生	55	1	3800	500		
			小计总数:								1820	10		
4	广东省理工职 业技术学校 (公办, 校本部)	学校类别: 中专 学校等级: 国家级重点 所在区域: 越秀区 学校地址: 广州市越秀区云泉路 162 号 联系电话: 020-37369978 37368982	630702	新型建筑材料生产术	工科	三年	全日制	校本部招生	55	8	3800	500		
			640301	建筑工程施工	工科	三年	全日制	校本部招生	55	18	3800	500		
			640501	建筑工程造价	工科	三年	全日制	校本部招生	10	9	3800	500		
			640102	建筑装饰技术	工科	三年	全日制	校本部招生	55	16	3800	500		
小计总数:													只招女生	
小计总数:													总宿位: 10	

## 初中起点生源计划

编号	学校名称	学校信息	专业代号	专业名称与方向	专业类型	学制	学习形式	办学形式	招生计划		收费标准(元/学年)		授课地点	备注说明	
									招生总数	市内招生数	学费	住宿费			
4	广东省理工职业技术学校 (公办, 校本部)	学校类别: 中专 学校等级: 国家级重点 所在区域: 越秀区 学校地址: 广州市越秀区云泉路162号 联系电话: 020-37369978 37368982	660103	数控技术应用	工科	三年	全日制	校本部招生	10	9	3800	500	校本部		
			660108	模具制造技术	工科	三年	全日制	校本部招生	55	9	3800	500			
			660301	机电技术应用	工科	三年	全日制	校本部招生	60	10	3800	500			
			710103	电子技术应用	工科	三年	全日制	校本部招生	55	10	3800	500			
			700206	汽车运用与维修	工科	三年	全日制	校本部招生	55	18	3800	500			
			660702	新能源汽车制造与检测	工科	三年	全日制	校本部招生	55	10	3800	500			
			710202	计算机网络技术	工科	三年	全日制	校本部招生	55	17	3800	500			
			710210	计算机平面设计	工科	三年	全日制	校本部招生	10	9	3800	500			
			730301	会计事务	文科	三年	全日制	校本部招生	15	6	3300	500			
			730701	电子商务	文科	三年	全日制	校本部招生	10	10	3300	500			
730602	市场营销	文科	三年	全日制	校本部招生	50	10	3300	500						
			小计总数:						605	169			总宿位: 169		
5	广东省环境保护职业技术学校 (公办, 校本部)	学校类别: 中专 学校等级: 合格学校 所在区域: 天河区 学校地址: 广州市天河区员村西街5号大院 联系电话: 020-85557676	620801	环境监测技术【环境监测技术】	理科	三年	全日制	校本部招生	50	2	3400	650	校本部	因专业要求不招色盲色弱学生	
										50	2			总宿位: 2	
6	广东省科技职业技术学校 (公办, 校本部)	学校类别: 中专 学校等级: 合格学校 所在区域: 天河区 学校地址: 广州市天河区天源路818号 联系电话: 13902206398	730701	电子商务	文科	三年	全日制	校本部招生	100	20	2900	700	校本部		
7	广东省贸易职业技术学校 (公办, 校本部)	学校类别: 中专 学校等级: 国家级重点 所在区域: 天河区 学校地址: 广州市天河区天平架兴华直街338号 联系电话: 020-87229333 87226875	740203	中西面点	理科	三年	全日制	校本部招生	50	12	3800	900	校本部		
			740201	中餐烹饪	理科	三年	全日制	校本部招生	50	10	3800	900			
			740202	西餐烹饪	理科	三年	全日制	校本部招生	70	8	3800	900			
			710210	计算机平面设计	理科	三年	全日制	校本部招生	20	3	3800	900			

## 初中起点生源计划

编号	学校名称	学校信息	专业代号	专业名称与方向	专业类型	学制	学习形式	办学形式	招生计划		收费标准(元/学年)		授课地点	备注说明
									招生总数	市内招生数	学费	住宿费		
7	广东省贸易职业技术学校 (公办,校本部)	学校类别:中专 学校等级:国家级重点 所在区域:天河区 学校地址:广州市天河区 天平架兴华直街338号 联系电话:020-87229333 87226875	760204	动漫与游戏制作	理科	三年	全日制	校本部招生	20	3	3800	900	校本部	
			730501	国际商务	文科	三年	全日制	校本部招生	20	3	3300	900		
			730301	会计事务	文科	三年	全日制	校本部招生	20	3	3300	900		
			770201	商务英语	文科	三年	全日制	校本部招生	20	3	3300	900		
			730701	电子商务	文科	三年	全日制	校本部招生	100	5	3300	900		
小计总数:									370	50			总宿位:50	
8	广东省海洋工程职业技术学校 (公办,校本部)	学校类别:中专 学校等级:国家级重点 所在区域:海珠区 学校地址:广州市海珠区 赤沙路15号 联系电话:020-84095813	700301	船舶驾驶	工科	三年	全日制	校本部招生	30	8	3800	700	校本部	只招男生,身高要求165cm,无色 盲弱,双眼裸视4.8以上;农村、 县镇户籍免学费。
			700303	轮机维护与管理	工科	三年	全日制	校本部招生	30	7	3800	700		
			小计总数:									60		
9	广东省财经职业技术学校 (公办,校本部)	学校类别:中专 学校等级:国家级重点 所在区域:外市 学校地址:广东省佛山市南海 区大沥镇金贸大道23号 联系电话:0757-85526331	730301	会计事务	文科	三年	全日制	校本部招生	100	3	3300	850	校本部	
			730201	金融事务	文科	三年	全日制	校本部招生	10	4	3300	850		
			730701	电子商务	理科	三年	全日制	校本部招生	180	3	3800	850		
			730602	市场营销	文科	三年	全日制	校本部招生	30	3	3300	850		
			730801	物流服务与管理	理科	三年	全日制	校本部招生	20	3	3800	850		
			790401	文秘	文科	三年	全日制	校本部招生	15	5	3300	850		
			770101	幼儿保育	理科	三年	全日制	校本部招生	100	3	3800	850		
			700402	航空服务	理科	三年	全日制	校本部招生	30	5	3800	850		
			770201	商务英语	理科	三年	全日制	校本部招生	40	3	3800	850		
			680402	服装设计与工艺	理科	三年	全日制	校本部招生	20	3	3800	850		
			750101	艺术设计与制作	理科	三年	全日制	校本部招生	40	3	3800	850		
			640102	建筑装饰技术	理科	三年	全日制	校本部招生	40	2	3800	850		
小计总数:									625	40			总宿位:40	

## 初中起点生源计划

编号	学校名称	学校信息	专业代号	专业名称与方向	专业类型	学制	学习形式	办学形式	招生计划 招生总数	招生计划 市内 生数	收费标准(元/学年)		授课地点	备注说明			
											学费	住宿费					
10	广东省对外贸易职业技术学院(公办,校本部)	学校类别:中专 学校等级:国家级重点 所在区域:天河区 学校地址:广州市天河区龙洞东路128号 联系电话:020-22841813	730701	电子商务	文科	三年	全日制	校本部招生	55	2	3300	1000	校本部				
			770101	幼儿保育	文科	三年	全日制	校本部招生	55	2	3300	1000					
			730702	跨境电子商务	文科	三年	全日制	校本部招生	55	2	3300	1000					
			730602	市场营销	文科	三年	全日制	校本部招生	55	2	3300	1000					
			730301	会计事务	文科	三年	全日制	校本部招生	110	2	3300	1000					
			730803	国际货运代理	文科	三年	全日制	校本部招生	55	2	3300	1000					
			小计总数:					385	12				总宿位:12				
11	广东司法警官职业学院(公办,廉江分教处)	学校类别:中专 学校等级:合格学校 所在区域:外市 学校地址:广东省廉江市九洲江大道78号 联系电话:0759-6636078 13826263198	780401	法律事务	文科	三年	全日制	联合办学	1000	25	3300	1800	廉江分教处				
										1000	25				总宿位:25		
12	广东司法警官职业学院(公办,汕头分教处)	学校类别:中专 学校等级:合格学校 所在区域:外市 学校地址:汕头市濠江区磊厂大道在同磊路600米处 联系电话:0754-87390716 18923669916	780401	法律事务	文科	三年	全日制	联合办学	100	5	3300	850	汕头分教处				
										100	5				总宿位:5		
13	广东省轻工职业技术学院(公办,校本部)	学校类别:中专 学校等级:国家级重点 所在区域:海珠区 学校地址:广州市海珠区新港东路144号(地铁八号线磨碟沙站C出口) 联系电话:020-84293076	730801	物流服务与管理	文科	三年	全日制	校本部招生	100	1	3300	900	校本部				
			770201	商务英语	文科	三年	全日制	校本部招生	100	3	3300	900					
										200	4						总宿位:4
14	广东省轻工职业技术学院(公办,轻院南海校区)	学校类别:中专 学校等级:国家级重点 所在区域:外市 学校地址:佛山市南海区南海软件园 联系电话:020-84293076	710202	计算机网络技术	工科	三年	全日制	校本部招生	100	1	3800	900	轻院南海校区				
			710102	物联网技术应用	工科	三年	全日制	校本部招生	90	4	3800	900					
			690101	食品加工工艺	工科	三年	全日制	校本部招生	100	1	3800	900					
			660301	机电技术应用	工科	三年	全日制	校本部招生	100	2	3800	900					
			660103	数控技术应用	工科	三年	全日制	校本部招生	100	4	3800	900					
			660107	增材制造技术应用【3D打印】	工科	三年	全日制	校本部招生	50	4	3800	900					
			小计总数:					540	16				总宿位:16				

## 初中起点生源计划

编号	学校名称	学校信息	专业代号	专业名称与方向	专业类型	学制	学习形式	办学形式	招生计划 招生总数	招生计划 市内 生数	收费标准(元/学年)		授课地点	备注说明
											学费	住宿费		
15	广东省民政职业技术学校 （公办，校本部）	学校类别：中专 学校等级：省级重点 所在区域：海珠区 学校地址：广州市海珠区新港中路艺苑南路29号 联系电话：020-34262818	790101	社会工作事务	文科	三年	全日制	校本部招生	5	5	3170	950	校本部	
			700402	航空服务	理科	三年	全日制	校本部招生	5	5	3670	950		
			760201	播音与主持	艺术	三年	全日制	校本部招生	5	5	5400	950		
			740104	高星级酒店运营与管理	文科	三年	全日制	校本部招生	5	5	3170	950		
			700206	汽车运用与维修	理科	三年	全日制	校本部招生	30	20	3670	950		
			770209	旅游外语	外语	三年	全日制	校本部招生	5	5	3670	950		
			770201	商务英语	外语	三年	全日制	校本部招生	5	5	3670	950		
			730301	会计事务	文科	三年	全日制	校本部招生	5	5	3170	950		
			730701	电子商务【网店运营】	文科	三年	全日制	校本部招生	20	5	3170	950		
			730705	直播电商服务	文科	三年	全日制	校本部招生	5	5	3170	950		
			710202	计算机网络技术	理科	三年	全日制	校本部招生	5	5	3670	950		
			750109	动漫与游戏设计	艺术	三年	全日制	校本部招生	5	5	5400	950		
			750106	工艺美术【室内设计、平面设计】	艺术	三年	全日制	校本部招生	5	5	5400	950		
			770101	幼儿保育	理科	三年	全日制	校本部招生	50	20	3670	950		
			小计总数：									155		
16	广东省旅游职业技术学校 （公办，校本部）	学校类别：中专 学校等级：国家级重点 所在区域：白云区 学校地址：广州市广州大道北（同和）同泰路1111号 联系电话：020-37247717 37247035	740101	旅游服务与管理	文科	三年	全日制	校本部招生	90	35	3300	1200	校本部	
			740104	高星级酒店运营与管理	文科	三年	全日制	校本部招生	90	35	3300	1200		
			740201	中餐烹饪	文科	三年	全日制	校本部招生	100	40	3800	1200		
			740202	西餐烹饪	文科	三年	全日制	校本部招生	50	20	3800	1200		
			740203	中西面点	文科	三年	全日制	校本部招生	50	20	3800	1200		
			770209	旅游外语【旅游英语】	文科	三年	全日制	校本部招生	100	50	3800	1200		
			770209	旅游外语【旅游日语】	文科	三年	全日制	校本部招生	50	25	3800	1200		
			770101	幼儿保育	文科	三年	全日制	校本部招生	200	100	3800	1200		
			730301	会计事务	文科	三年	全日制	校本部招生	20	5	3300	1200		
			730701	电子商务	文科	三年	全日制	校本部招生	100	40	3300	1200		
			700402	航空服务	文科	三年	全日制	校本部招生	30	10	3300	1200		
			750401	社会文化艺术	文科	三年	全日制	校本部招生	10	5	3800	1200		
			730602	市场营销	文科	三年	全日制	校本部招生	20	5	3300	1200		
			640702	物业服务	文科	三年	全日制	校本部招生	50	10	3300	1200		
			小计总数：									960		



初中起点生源计划																			
编号	学校名称	学校信息	专业代号	专业名称与方向	专业类型	学制	学习形式	办学形式	招生计划 招生总数	招生计划 市内生数	收费标准(元/学年)		授课地点	备注说明					
											学费	住宿费							
17	广州涉外经济职业技术学院 中职部(民办,校本部)	学校类别:中专 学校等级:合格学校 所在区域:白云区 学校地址:广州市白云区沙太路大源北28号 联系电话:020-367883769	700206	汽车运用与维修	工科	三年	全日制	校本部招生	50	20	5200	1600	校本部	航空服务 城市轨道交通运营服务 这两个专业专业学需面试。					
			700402	航空服务	工科	三年	全日制	校本部招生	50	20	5900	1600							
			700604	城市轨道交通运营服务	工科	三年	全日制	校本部招生	50	20	5900	1600							
			710201	计算机应用	工科	三年	全日制	校本部招生	50	20	5200	1600							
			720201	护理	医学	三年	全日制	校本部招生	100	30	5200	1600							
			730701	电子商务	文科	三年	全日制	校本部招生	50	20	5000	1600							
			750106	工艺美术(室内艺术设计 <sup>与制作</sup> )	艺术	三年	全日制	校本部招生	50	10	5200	1600							
			750401	社会文化艺术(幼教)	艺术	三年	全日制	校本部招生	50	15	5200	1600							
			760204	动漫与游戏制作	工科	三年	全日制	校本部招生	50	15	5200	1600							
			770101	幼儿教育	工科	三年	全日制	校本部招生	50	15	5200	1600							
			770201	商务英语	外语	三年	全日制	校本部招生	50	15	5000	1600							
			小计总数:			600	200								总宿位:200				
			18	广东华英航空职业技术学院 (民办,校本部)	学校类别:中专 学校等级:合格学校 所在区域:花都区 学校地址:广州市花都区炭步镇兴华路6号 联系电话:020-37246227	700402	航空服务【空中乘务】	理科	三年	全日制	校本部招生	140			25	7950	0	校本部	学费标准不包含国家免学费部分
						700402	航空服务【民航安检】	理科	三年	全日制	校本部招生	140			25	7950	0		
						700401	民航运输服务【民航值机】	理科	三年	全日制	校本部招生	140			25	7950	0		
						700403	飞机设备维修	理科	三年	全日制	校本部招生	120			25	7950	0		
						660601	无人机操控与维护	理科	三年	全日制	校本部招生	120			25	7950	0		
700604	城市轨道交通运营服务	理科				三年	全日制	校本部招生	120	20	7950	0							
700401	民航运输服务【航空物流管理】	理科				三年	全日制	校本部招生	120	20	6950	0							
770101	幼儿教育	文科				三年	全日制	校本部招生	200	25	6950	0							
750202	舞蹈表演	艺术				三年	全日制	校本部招生	60	20	9950	0							
750201	音乐表演	艺术				三年	全日制	校本部招生	60	20	9950	0							
750111	美容美体艺术	理科				三年	全日制	校本部招生	200	25	6950	0							
750110	美发与形象设计	理科				三年	全日制	校本部招生	60	10	6950	0							
720402	中医护理【中医美容与养生】	理科				三年	全日制	校本部招生	60	10	7950	0							
720201	护理	理科				三年	全日制	校本部招生	60	10	7950	0							
730701	电子商务	文科				三年	全日制	校本部招生	140	20	6950	0							
730702	跨境电子商务	文科				三年	全日制	校本部招生	60	10	6950	0							
730301	会计事务	文科				三年	全日制	校本部招生	60	10	6950	0							
710201	计算机应用	理科	三年	全日制	校本部招生	60	10	6950	0										
770201	商务英语【跨境外贸】	文科	三年	全日制	校本部招生	60	10	6950	0										
680402	服装设计与工艺	艺术	三年	全日制	校本部招生	60	10	6950	0										
750101	艺术设计 <sup>与制作</sup> 【平面设计】	艺术	三年	全日制	校本部招生	60	10	6950	0										
750106	工艺美术(室内设计)	艺术	三年	全日制	校本部招生	60	10	6950	0										
750109	动漫与游戏设计	艺术	三年	全日制	校本部招生	60	15	6950	0										
700209	新能源汽车运用与维修	理科	三年	全日制	校本部招生	80	10	6950	0										
小计总数:			2300	400							总宿位:400								

# 5. 2021年广州市技工学校招生计划表

(主管部门:广州市人力资源和社会保障局)

招生批次:第四批次(中职学校)

招生范围:面向全市招生

初中起点生源计划													
编号	学校名称	学校信息	专业代号	专业名称与方向	专业类型	学制	学习形式	办学形式	招生计划		收费标准(元/学年)		备注说明
									招生总数	市内生数	学费	住宿费	
1	广州市技师学院(广州市高级技工学校)(公办,校本部、黄石校区)	学校类别:技工学校 学校等级:国家级重点 所在区域:白云区 学校地址:广州市白云区黄石东路68号 联系电话:020-86014707 86014807	0705-3	畜牧兽医(高级)	文科	五年	全日制	校本部招生	45	15	3600	600	本专业只招收走读生;农村(含县镇)学生、城市涉农专业学生、家庭经济困难学生免三年技师学院学费。  本专业可招收5个住宿生,其余招收走读生;农村(含县镇)学生、城市涉农专业学生、家庭经济困难学生免三年技师学院学费。  总宿位:5
			0603-3	电子商务(高级)	文科	五年	全日制	校本部招生	90	2	3600	600	
			0301-3	计算机网络应用(高级)	工科	五年	全日制	校本部招生	70	2	4400	600	
			0727-3	宠物医疗与护理(高级)	文科	五年	全日制	校本部招生	45	10	3600	600	
			8176-3	农产品食品加工与质量安全(高级)	文科	五年	全日制	校本部招生	45	45	3600	600	
			0314-3	网络与信息安全(高级)	工科	五年	全日制	校本部招生	45	20	3600	600	
			0601-3	市场营销(高级)	文科	五年	全日制	校本部招生	45	2	3600	600	
			1501-3	幼儿教育(高级)	文科	五年	全日制	校本部招生	45	2	3600	600	
8175-3	公共卫生防疫与管理(高级)	文科	五年	全日制	校本部招生	40	40	3600	600				
小计总数:									470	138			
2	广州市技师学院(广州市高级技工学校)(公办,校本部、广汽校区)	学校类别:技工学校 学校等级:国家级重点 所在区域:白云区 学校地址:广州市白云区夏花二路(旧广花公路石马段) 联系电话:020-36387097 86014707	0403-3	汽车维修(高级)	工科	五年	全日制	校本部招生	130	30	4400	600	本专业可招收3个住宿生,其余招收走读生;农村(含县镇)学生、城市涉农专业学生、家庭经济困难学生免三年技师学院学费。  本专业可招收5个住宿生,其余招收走读生;农村(含县镇)学生、城市涉农专业学生、家庭经济困难学生免三年技师学院学费。  本专业可招收15个住宿生,其余招收走读生;农村(含县镇)学生、城市涉农专业学生、家庭经济困难学生免三年技师学院学费。
			0126-3	汽车制造与装配(高级)	工科	五年	全日制	校本部招生	90	30	3600	600	
			0436-3	汽车技术服务与营销(高级)	文科	五年	全日制	校本部招生	40	40	3600	600	
			0435-3	新能源汽车检测与维修(高级)	工科	五年	全日制	校本部招生	160	30	3600	600	
			8133-3	汽车维修与改装(高级)	工科	五年	全日制	校本部招生	40	30	3600	600	
			小计总数:									470	

## 初中起点生源计划

编号	学校名称	学校信息	专业代号	专业名称与方向	专业类型	学制	学习形式	办学形式	招生计划 招生总数	招生计划 市内 招生数	收费标准(元/学年)		授课地点	备注说明
											学费	住宿费		
2	广州市技师学院(广州市高级技工学校)(公办,校本部、广汽校区)	学校类别:技工学校 学校等级:国家级重点 所在区域:白云区 学校地址:广州市白云区夏花二路(旧广花公路石马段)86014707 联系电话:020-36387097	0405-3	汽车钣金与涂装(高级)	工科	五年	全日制	校本部招生	40	40	4400	600	校本部、广汽校区	本专业可招收10个住校生,其余招收走读生;农村(含县镇)学生、城市涉农专业学生、家庭经济困难学生免三年技师学院学费。
			小计总数:											总宿位:38
3	广州市技师学院(广州市高级技工学校)(公办,校本部、江高校区)	学校类别:技工学校 学校等级:国家级重点 所在区域:白云区 学校地址:江高镇江入一路263号 联系电话:020-86207343 86014707	0127h3	机电一体化技术(电气方向)(高级)	工科	五年	全日制	校本部招生	140	80	3600	600		本专业只招收非读生;农村(含县镇)学生、城市涉农专业学生、家庭经济困难学生免三年技师学院学费。
			0130-3	3D打印技术应用(高级)	工科	五年	全日制	校本部招生	40	40	3600	600		本专业可招收10个住校生,其余招收走读生;农村(含县镇)学生、城市涉农专业学生、家庭经济困难学生免三年技师学院学费。
			1407-3	工业设计(高级)	工科	五年	全日制	校本部招生	40	40	3600	600		本专业可招收10个住校生,其余招收走读生;农村(含县镇)学生、城市涉农专业学生、家庭经济困难学生免三年技师学院学费。
			0208-3	工业机器人应用与维护(高级)	工科	五年	全日制	校本部招生	40	40	4400	600		本专业只招收走读生;农村(含县镇)学生、城市涉农专业学生、家庭经济困难学生免三年技师学院学费。
			0313-3	物联网应用技术(高级)	工科	五年	全日制	校本部招生	70	60	3600	600		本专业可招收10个住校生,其余招收走读生;农村(含县镇)学生、城市涉农专业学生、家庭经济困难学生免三年技师学院学费。
			8163-3	智能汽车技术应用(高级)	工科	五年	全日制	校本部招生	40	40	3600	600		本专业可招收10个住校生,其余招收走读生;农村(含县镇)学生、城市涉农专业学生、家庭经济困难学生免三年技师学院学费。
小计总数:											370	300		总宿位:40
4	广州市技师学院(广州市高级技工学校)(公办,校本部、南沙校区)	学校类别:技工学校 学校等级:国家级重点 所在区域:南沙区 学校地址:广州市南沙区东涌大同开发区光明路3号 联系电话:020-39097905	8002-3	汽车检测与维修(高级)	工科	五年	全日制	校本部招生	90	60	3600	600		本专业可招收30个住校生,其余招收走读生;农村(含县镇)学生、城市涉农专业学生、家庭经济困难学生免三年技师学院学费。
			0603-3	电子商务(高级)【农村电商与直播技术】	文科	五年	全日制	校本部招生	90	40	3600	600		本专业可招收10个住校生,其余招收走读生;农村(含县镇)学生、城市涉农专业学生、家庭经济困难学生免三年技师学院学费。
			0711-3	园林技术(高级)	文科	五年	全日制	校本部招生	45	42	3600	600		本专业可招收5个住校生,其余招收走读生;农村(含县镇)学生、城市涉农专业学生、家庭经济困难学生免三年技师学院学费。
			8115-3	现代电商与物流(高级)	文科	五年	全日制	校本部招生	45	45	3600	600		本专业可招收10个住校生,其余招收走读生;农村(含县镇)学生、城市涉农专业学生、家庭经济困难学生免三年技师学院学费。
			8164-3	生态旅游服务与管理(高级)	文科	五年	全日制	校本部招生	75	65	3600	600		本专业可招收10个住校生,其余招收走读生;农村(含县镇)学生、城市涉农专业学生、家庭经济困难学生免三年技师学院学费。
			小计总数:											345

## 初中起点生源计划

编号	学校名称	学校信息	专业代号	专业名称与方向	专业类型	学制	学习形式	办学形式	招生计划 招生总数	招生计划 市内 生数	收费标准(元/学年)		授课地点	备注说明			
											学费	住宿费					
5	广州市技师学院(广州市高级技工学校) (公办,校本部、马务校区)	学校类别:技工学校 学校等级:国家级重点 所在区域:白云区 学校地址:广州市黄石西路 联系电话:020-86014707 86014807	0127a3	机电一体化技术(机械方向)(高级)	工科	五年	全日制	校本部招生	40	30		3600	600	本专业可招收6个住宿生,其余招收走读生;第一年在马务校区,其余在江高校区;农村(含县镇)学生,城市涉农专业学生,家庭经济困难学生免三年技师学院学费。 本专业可招收15个住宿生,其余招收走读生;农村(含县镇)学生,城市涉农专业学生,家庭经济困难学生免三年技师学院学费。			
			0128-3	多轴数控加工(高级)	工科	五年	全日制	校本部招生	60	60		3600	600				
			0129-3	计算机辅助设计与制造(高级)	工科	五年	全日制	校本部招生	40	40		3600	600				
			小计总数:												140		36
			8139-3	制冷设备制造安装与维修(高级)	工科	五年	全日制	校本部招生	50	50		4400	600				
6	广州市工贸技师学院(广州市高级技工学校) (公办,校本部)	学校类别:技工学校 学校等级:国家级重点 所在区域:白云区 学校地址:广州市白云区机场路2636号 联系电话:020-86084731 36271067	0137-3	智能制造技术应用(高级)	文科	五年	全日制	校本部招生	50	50		3600	600	校本部			
			8161-3	数字化设计与制造(高级)	文科	五年	全日制	校本部招生	50	50		3600	600				
			8100-3	商务软件开发与应用(高级)	文科	五年	全日制	校本部招生	30	30		3600	600				
			8130-3	虚拟现实技术应用(高级)	文科	五年	全日制	校本部招生	30	30		3600	600				
			1210-3	服装设计与制作(高级)	工科	五年	全日制	校本部招生	50	50		4400	600				
			0306-3	计算机动画制作(高级)【动漫设计与制作】	工科	五年	全日制	校本部招生	50	50		4400	600				
			0307-3	计算机广告制作(高级)	工科	五年	全日制	校本部招生	50	50		4400	600				
			8141-3	室内装饰(高级)	工科	五年	全日制	校本部招生	50	50		4400	600				
			0217-3	光电技术应用(高级)	文科	五年	全日制	校本部招生	50	50		3600	600				
			8131-3	汽车车身修复(高级)	文科	五年	全日制	校本部招生	50	50		3600	600				
7	广州市工贸技师学院(广州市高级技工学校) (公办,南校区)	学校类别:技工学校 学校等级:国家级重点 所在区域:荔湾区 学校地址:广州市荔湾区芳村鹤建里 联系电话:020-80501989 80502997	0444-3	智能网联汽车技术应用(高级)	文科	五年	全日制	校本部招生	40	40		3600	600	南校区			
			0436-3	汽车技术服务与营销(高级)	文科	五年	全日制	校本部招生	40	40		3600	600				
			小计总数:												590		0
			0127-3	机电一体化技术(高级)【电气自动化】	工科	五年	全日制	校本部招生	50	50		4400	600				
			0435-3	新能源汽车检测与维修(高级)	文科	五年	全日制	校本部招生	40	40		3600	600				
7	广州市工贸技师学院(广州市高级技工学校) (公办,南校区)	学校类别:技工学校 学校等级:国家级重点 所在区域:荔湾区 学校地址:广州市荔湾区芳村鹤建里 联系电话:020-80501989 80502997	0403-3	汽车维修(高级)	工科	五年	全日制	校本部招生	40	40		4400	600	南校区			
			0604-3	会计(高级)	文科	五年	全日制	校本部招生	40	40		3600	600				
			0601-3	市场营销(高级)	文科	五年	全日制	校本部招生	30	30		3600	600				
			小计总数:												200		60

## 初中起点生源计划

编号	学校名称	学校信息	专业代号	专业名称与方向	专业类型	学制	学习形式	办学形式	招生计划 招生总数	招生计划 市内 招生数	收费标准(元/学年)		授课地点	备注说明
											学费	住宿费		
8	广州市轻工技师学院(广州市白云区钟落潭镇竹料管理区东风南路38号) 学校类别:技工学校 学校等级:国家级重点 所在区域:白云区 学校地址:广州市白云区钟落潭镇竹料管理区东风南路38号 联系电话:020-32446368		0127-3	机电一体化技术(高级)	工科	五年	全日制	校本部招生	35	30	4400	550	校本部	
			0203-3	电气自动化设备安装与维修(高级)	工科	五年	全日制	校本部招生	35	25	4400	550		
			0208-3	工业机器人应用与维护(高级)	工科	五年	全日制	校本部招生	35	30	4400	550		
			8162-3	智能制造技术应用(高级)	文科	五年	全日制	校本部招生	35	20	3600	550		
			8161-3	数字化设计与制造(高级)	文科	五年	全日制	校本部招生	30	15	3600	550		
			0603-3	电子商务(高级)【农村电商】	文科	五年	全日制	校本部招生	40	30	3600	550		
			0301-3	计算机网络应用(高级)	工科	五年	全日制	校本部招生	35	30	4400	550		
			0308-3	多媒体制作(高级)	工科	五年	全日制	校本部招生	30	20	4400	550		
			8111-3	云计算技术应用(高级)	文科	五年	全日制	校本部招生	25	20	3600	550		
			0432-3	城市轨道交通车辆运用与检修(高级)	文科	五年	全日制	校本部招生	40	35	3600	550		
			0436-3	汽车技术服务与营销(高级)	文科	五年	全日制	校本部招生	30	20	3600	550		
			0435-3	新能源汽车检测与维修(高级)	文科	五年	全日制	校本部招生	40	35	3600	550		
			0444-3	智能网联汽车技术应用(高级)	文科	五年	全日制	校本部招生	35	20	3600	550		
			8105-3	旅游与酒店管理(高级)	文科	五年	全日制	校本部招生	30	25	3600	550		
0528-3	康复保健(高级)	文科	五年	全日制	校本部招生	20	20	3600	550					
0501-3	烹饪(中式烹调)(高级)	工科	五年	全日制	校本部招生	50	40	4400	550					
1405-3	室内设计(高级)	文科	五年	全日制	校本部招生	35	30	3600	550					
小计总数:									580	445			总宿位:220	
9	广州市轻工技师学院(广州市海珠区滨江中路272号) 学校类别:技工学校 学校等级:国家级重点 所在区域:海珠区 学校地址:广州市海珠区滨江中路272号 联系电话:020-32446366		0127-3	机电一体化技术(高级)	工科	五年	全日制	校本部招生	80	60	4400	0	南校区	
			8145-3	人工智能技术应用(高级)	文科	五年	全日制	校本部招生	35	30	3600	0		
			0603-3	电子商务(高级)	文科	五年	全日制	校本部招生	40	35	3600	0		
			0604-3	会计(高级)	文科	五年	全日制	校本部招生	35	30	3600	0		
			0301-3	计算机网络应用(高级)	工科	五年	全日制	校本部招生	40	35	4400	0		
			0308-3	多媒体制作(高级)	文科	五年	全日制	校本部招生	30	25	4400	0		
			8113-3	移动互联网应用技术(高级)	文科	五年	全日制	校本部招生	35	25	3600	0		
			8130-3	虚拟现实技术应用(高级)	文科	五年	全日制	校本部招生	30	20	3600	0		

## 初中起点生源计划

编号	学校名称	学校信息	专业代号	专业名称与方向	专业类型	学制	学习形式	办学形式	招生计划 招生总数	招生计划 市内 招生数	收费标准(元/学年)		授课地点	备注说明
											学费	住宿费		
9	广州市轻工技师学院(广州市海珠区滨江中路272号) 学校类别:技工学校 学校等级:国家级重点 所在区域:海珠区 学校地址:广州市海珠区滨江中路272号 联系电话:020-32446366	8105-3 旅游与酒店管理(高级)	文科	五年	全日制	校本部招生	30	20	3600	0	南校区	该专业学生身体要求:肝功能正常,女生身高1.58m以上,男生身高1.68m以上。		
			工科	三年	全日制	校本部招生	50	40	4300	0				
			文科	五年	全日制	校本部招生	35	30	3600	0				
			文科	五年	全日制	校本部招生	35	30	3600	0				
			文科	五年	全日制	校本部招生	40	35	3600	0				
			文科	五年	全日制	校本部招生	515	415					总宿位:0	
10	广州市机电技师学院(广州市白云区槎头西洲北路148号) 学校类别:技工学校 学校等级:国家级重点 所在区域:白云区 学校地址:广州市白云区槎头西洲北路148号 联系电话:020-81983656 81786679	0216-3 电梯工程技术(高级)	工科	五年	全日制	校本部招生	30	25	3600	0	白云校区			
		0127-3 机电一体化技术(高级)【智能楼宇方向】	工科	五年	全日制	校本部招生	30	20	4400	0				
		8181-3 新能源应用技术(高级)	工科	五年	全日制	校本部招生	30	20	3600	0				
		0109-3 数控机床装配与维修(高级)	工科	五年	全日制	校本部招生	30	20	4400	0				
		8139-3 制冷设备制造安装与维修(高级)	工科	五年	全日制	校本部招生	30	20	4400	0				
		0127-3 机电一体化技术(高级)【维修电工】	工科	五年	全日制	校本部招生	30	20	4400	0				
		0127-3 机电一体化技术(高级)【自动化方向】	工科	五年	全日制	校本部招生	30	10	4400	0				
		1111-3 消防工程技术(高级)	工科	五年	全日制	校本部招生	30	15	3600	0				
		8151-3 服务机器人应用与维护(高级)	工科	五年	全日制	校本部招生	30	10	3600	0				
		0439-3 无人机电应用技术(高级)	工科	五年	全日制	校本部招生	30	10	3600	0				
		0208-3 工业机器人应用与维护(高级)	工科	五年	全日制	校本部招生	30	10	4400	0				
		8003-3 模具设计与制造(高级)	工科	五年	全日制	校本部招生	30	20	3600	0				
		0108-3 数控加工(加工中心操作工)(高级)【精密雕刻方向】	工科	五年	全日制	校本部招生	30	20	4400	0				
		8127-3 精密加工与检测(高级)	工科	五年	全日制	校本部招生	30	20	3600	0				
		0137-3 智能制造技术应用(高级)	工科	五年	全日制	校本部招生	30	20	3600	0				
		0603-3 电子商务(高级)	文科	五年	全日制	校本部招生	35	15	3600	0				
		1501-3 幼儿教育(高级)【创新教育方向】	文科	五年	全日制	校本部招生	35	10	3600	0				
		0415-3 现代物流(高级)	工科	五年	全日制	校本部招生	30	20	4400	0				
8152-3 国际货运代理(高级)	文科	五年	全日制	校本部招生	30	30	3600	0						
0301-3 计算机网络应用(高级)	工科	五年	全日制	校本部招生	30	30	4400	0						
0306-3 计算机动画制作(高级)	工科	五年	全日制	校本部招生	60	20	4400	0						
1407-3 工业设计(高级)	工科	五年	全日制	校本部招生	30	20	3600	0						
1403-3 珠宝首饰设计与制作(高级)	艺术	五年	全日制	校本部招生	30	25	3600	0						
小计总数:											730		总宿位:0	

## 初中起点生源计划

编号	学校名称	学校信息	专业代号	专业名称与方向	专业类型	学制	学习形式	办学形式	招生计划 招生总数	招生计划 市内 招生数	收费标准(元/学年)		授课地点	备注说明
											学费	住宿费		
11	广州市机电技师学院(广州工科大学级技工学校)(公办,芳村校区)	学校类别:技工学校 学校等级:国家级重点 所在区域:荔湾区 学校地址:广州市荔湾区芳村大道东75号 联系电话:020-81899839 81591067	0431-3	城市轨道交通与管理(高级)	文科	五年	全日制	校本部招生	60	10	3600	0	芳村校区	
			0403-3	汽车维修(高级)	工科	五年	全日制	校本部招生	80	50	4400	0		
			8132-3	二手车鉴定与评估(高级)	工科	五年	全日制	校本部招生	30	30	3600	0		
			0435-3	新能源汽车检测与维修(高级)	工科	五年	全日制	校本部招生	80	20	3600	0		
			0444-3	智能网联汽车技术应用(高级)	工科	五年	全日制	校本部招生	30	10	3600	0		
			0603-3	电子商务(高级)	文科	五年	全日制	校本部招生	30	30	3600	0		
			小计总数:											
12	广州市白云工商技师学院(民办,校本部)	学校类别:技工学校 学校等级:国家级重点 所在区域:白云区 学校地址:广州市白云区江高镇田南路13号 联系电话:020-36093333	1405-4	室内设计(中级)	艺术	三年	全日制	校本部招生	100	15	12500	1500	校本部	
			0307-4	计算机广告制作(中级)	工科	三年	全日制	校本部招生	100	15	12500	1500		
			0306-4	计算机动画制作(中级)	工科	三年	全日制	校本部招生	100	15	12500	1500		
			1107-4	建筑工程管理(中级)	工科	三年	全日制	校本部招生	100	10	12500	1500		
			1106-4	工程造价(中级)	工科	三年	全日制	校本部招生	100	10	12500	1500		
			1408-4	美术绘画(中级)	艺术	三年	全日制	校本部招生	100	15	12500	1500		
			1210-4	服装设计(中级)	工科	三年	全日制	校本部招生	100	10	12500	1500		
			0508-4	美容美发与造型(美容)(中级)	工科	三年	全日制	校本部招生	100	10	12500	1500		
			8136-4	皮具设计(中级)	工科	三年	全日制	校本部招生	100	10	12500	1500		
			0301-4	计算机网络应用(中级)	工科	三年	全日制	校本部招生	100	15	12500	1500		
			0302-4	计算机程序设计(中级)	工科	三年	全日制	校本部招生	100	15	12500	1500		
			8172-4	新媒体运营(中级)	工科	三年	全日制	校本部招生	100	15	12500	1500		
			8149-4	电子竞技运动服务与管理(中级)	工科	三年	全日制	校本部招生	100	15	12500	1500		
			0603-4	电子商务(中级)	文科	三年	全日制	校本部招生	100	15	12000	1500		
			0501-4	烹饪(中式烹调)(中级)【粤菜与酒店管理】	工科	三年	全日制	校本部招生	100	15	14500	1500		
0502-4	烹饪(西式烹调)(中级)【西餐制作与调酒技术】	工科	三年	全日制	校本部招生	100	15	14500	1500					
8120-4	烹饪(中级)【烘焙技术与经营管理】	工科	三年	全日制	校本部招生	100	15	14500	1500					
0127-4	机电一体化技术(中级)	工科	三年	全日制	校本部招生	100	15	12500	1500					
0137-4	智能制造技术应用(中级)	工科	三年	全日制	校本部招生	100	15	12500	1500					
0208-4	工业机器人应用与维护(中级)	工科	三年	全日制	校本部招生	100	15	12500	1500					
0439-4	无人技术应用技术(中级)	工科	三年	全日制	校本部招生	100	10	12500	1500					
0130-4	3D打印技术应用(中级)	工科	三年	全日制	校本部招生	100	15	12500	1500					

## 初中起点生源计划

编号	学校名称	学校信息	专业代号	专业名称与方向	专业类型	学制	学习形式	办学形式	招生计划 招生总数	招生计划 市内 生数	收费标准(元/学年)		授课地点	备注说明
											学费	住宿费		
12	广州市白云工商技师学院 (民办,校本部)	学校类别:技工学校 学校等级:国家级重点 所在区域:白云区 学校地址:广州市白云区江高镇田南路13号 联系电话:020-36093333	0435-4	新能源汽车检测与维修(中级)	工科	三年	全日制	校本部招生	100	10	12500	1500	校本部	
			0403-4	汽车维修(中级)	工科	三年	全日制	校本部招生	100	15	12500	1500		
			0431-4	城市轨道交通运输与管理(中级)	工科	三年	全日制	校本部招生	100	15	12500	1500		
			8154-4	跨境电子商务(中级)	文科	三年	全日制	校本部招生	100	10	12000	1500		
			0603-4	电子商务(中级)【直播电商】	文科	三年	全日制	校本部招生	100	15	12000	1500		
			0604-4	会计(中级)	文科	三年	全日制	校本部招生	100	10	12000	1500		
			0601-4	市场营销(中级)	文科	三年	全日制	校本部招生	100	10	12000	1500		
			0608-4	商务外语(中级)【商务英语方向】	文科	三年	全日制	校本部招生	100	15	12000	1500		
			0605-4	工商企业管理(中级)	文科	三年	全日制	校本部招生	100	10	12500	1500		
			1405-3	室内设计(高级)	工科	五年	全日制	校本部招生	100	15	13000	1500		
			8010-3	动漫(画)设计与制作(高级)	工科	五年	全日制	校本部招生	100	15	13000	1500		
			0307-3	计算机广告制作(高级)【新媒体广告】	工科	五年	全日制	校本部招生	100	15	13000	1500		
			0305-3	计算机游戏制作(高级)	工科	五年	全日制	校本部招生	120	15	16000	1500		
			1107-3	建筑工程管理(高级)	工科	五年	全日制	校本部招生	100	15	13000	1500		
			1106-3	工程造价(高级)	工科	五年	全日制	校本部招生	100	15	13000	1500		
			8086-3	服装设计(高级)【新媒	文科	五年	全日制	校本部招生	100	15	13000	1500		
			8086-3	体营销】	文科	五年	全日制	校本部招生	100	15	13000	1500		
			8171-3	时装技术(高级)	文科	五年	全日制	校本部招生	120	15	25000	1500		
			0528-3	康复保健(高级)【中医养生美容】	工科	五年	全日制	校本部招生	100	10	13000	1500		
			0301-3	计算机网络应用(高级)	工科	五年	全日制	校本部招生	100	15	13000	1500		
0302-3	计算机程序设计(高级)	工科	五年	全日制	校本部招生	100	15	13000	1500					
8113-3	移动互联网应用技术(高级)	文科	五年	全日制	校本部招生	100	15	13000	1500					
8172-3	新媒体运营(高级)	工科	五年	全日制	校本部招生	100	15	13000	1500					
8145-3	人工智能技术应用(高级)	工科	五年	全日制	校本部招生	105	10	13000	1500					
0313-3	物联网应用技术(高级)	工科	五年	全日制	校本部招生	100	20	13000	1500					
8149-3	电子竞技运动服务与管理(高级)	工科	五年	全日制	校本部招生	100	20	13000	1500					
0502-3	烹饪(西式烹调)(高级)【中西餐技术】	工科	五年	全日制	校本部招生	100	15	15000	1500					
0502-3	烹饪(西式烹调)(高级)【西餐制作与烘焙技术】	工科	五年	全日制	校本部招生	100	15	15000	1500					
0127-3	机电一体化技术(高级)	工科	五年	全日制	校本部招生	100	15	13000	1500					计文波大师班



## 初中起点生源计划

编号	学校名称	学校信息	专业代号	专业名称与方向	专业类型	学制	学习形式	办学形式	招生计划 招生总数	招生计划 市内 招生数	收费标准(元/学年)		授课地点	备注说明				
											学费	住宿费						
12	广州市白云工商技师学院 (民办,校本部)	学校类别:技工学校 学校等级:国家级重点 所在区域:白云区 学校地址:广州市白云区江高镇田南路13号 联系电话:020-36093333	0137-3	智能制造技术应用(高级)	工科	五年	全日制	校本部招生	100	15	13000	1500	校本部					
			0208-3	工业机器人应用与维护(高级)	工科	五年	全日制	校本部招生	100	15	13000	1500						
			0439-3	无人技术应用技术(高级)	工科	五年	全日制	校本部招生	100	15	13000	1500						
			0130-3	3D打印技术应用(高级)	工科	五年	全日制	校本部招生	100	15	13000	1500						
			8173-3	数字化口腔技术(高级)	工科	五年	全日制	校本部招生	100	10	13000	1500						
			0435-3	新能源汽车检测与维修(高级)	工科	五年	全日制	校本部招生	100	15	13000	1500						
			0403-3	汽车维修(高级)	工科	五年	全日制	校本部招生	100	15	13000	1500						
			0431-3	城市轨道交通运营与管理(高级)	工科	五年	全日制	校本部招生	100	15	13000	1500						
			0433-3	航空服务(高级)	工科	五年	全日制	校本部招生	100	15	13000	1500						
			0603-3	电子商务(高级)	文科	五年	全日制	校本部招生	100	15	12500	1500						
			8154-3	跨境电子商务(高级)	文科	五年	全日制	校本部招生	100	15	12500	1500						
			0604-3	会计(高级)	文科	五年	全日制	校本部招生	100	15	12500	1500						
			0601-3	市场营销(高级)	文科	五年	全日制	校本部招生	100	15	12500	1500						
			0607-3	国际贸易(高级)【商务英语】	文科	五年	全日制	校本部招生	100	15	12500	1500						
			0605-3	工商企业管理(高级)	文科	五年	全日制	校本部招生	100	15	12500	1500						
			0415-3	现代物流(高级)	文科	五年	全日制	校本部招生	100	15	12500	1500						
1501-3	幼儿教育(高级)	文科	五年	全日制	校本部招生	100	15	13000	1500									
小计总数:									6845	960			总宿位:960					
13	广州市公用事业技师学院 (广州市公用事业高级技工学校)(公办,东华南校区)	学校类别:技工学校 学校等级:国家级重点 所在区域:越秀区 学校地址:越秀区东华南路162号 联系电话:020-83781062 83790508	8149-3	电子竞技运动服务与管理(高级)	文科	五年	全日制	校本部招生	20	20	3600	750	东华南校区	只招走读				
			8163-3	智能汽车技术应用(高级)	工科	五年	全日制	校本部招生	25	25	3600	750						
			0127-3	机电一体化技术(高级)	工科	五年	全日制	校本部招生	15	10	4400	750						
			0432-3	城市轨道交通车辆运用与检修(高级)	工科	五年	全日制	校本部招生	10	10	3600	750						
			8145-3	人工智能技术应用(高级)	工科	五年	全日制	校本部招生	15	10	3600	750						
			0301-3	计算机网络应用(高级)	工科	五年	全日制	校本部招生	15	10	4400	750						
			0603-3	电子商务(高级)	文科	五年	全日制	校本部招生	20	15	3600	750						
			8077-3	新媒体与互联网应用(高级)	文科	五年	全日制	校本部招生	5	5	3600	750						
			0307-3	计算机广告制作(高级)	工科	五年	全日制	校本部招生	15	10	4400	750						
			0302-3	计算机程序设计(高级)	工科	五年	全日制	校本部招生	15	10	3600	750						
			0431-3	城市轨道交通运营与管理(高级)	工科	五年	全日制	校本部招生	10	10	3600	750						
			小计总数:									165			135			总宿位:0

初中起点生源计划

编号	学校名称	学校信息	专业代号	专业名称与方向	专业类型	学制	学习形式	办学形式	招生计划 招生总数	市内 招生数	收费标准(元/学年)		授课地点	备注说明				
											学费	住宿费						
14	广州市公用事业技师学院 (广州市公用事业高级技工学校)(公办,石牌东校区)	学校类别:技工学校 学校等级:国家级重点 所在区域:天河区 学校地址:天河区石牌东路99号 联系电话:020-83781062 83790508	1501-3	幼儿教育(高级)【婴幼儿照护】	文科	五年	全日制	校本部招生	30	10	3600	750	石牌东校区	只招走读				
			0127-3	机电一体化技术(高级)	工科	五年	全日制	校本部招生	20	20	4400	750						
			0603-3	电子商务(高级)	文科	五年	全日制	校本部招生	20	20	3600	750						
			0604-3	会计(高级)	文科	五年	全日制	校本部招生	30	30	3600	750						
			小计总数:									100			80			总宿位:0
			0407-3	汽车检测(高级)	工科	五年	全日制	校本部招生	20	20	4400	750						
15	广州市公用事业技师学院 (广州市公用事业高级技工学校)(公办,金盘岭校区)	学校类别:技工学校 学校等级:国家级重点 所在区域:白云区 学校地址:白云区大源南路38号 联系电话:020-87488992 83781062	0510-3	休闲体育服务(高级)	文科	五年	全日制	校本部招生	30	30	3600	750	金盘岭校区	只招走读				
			0434-3	飞机维修(高级)	工科	五年	全日制	校本部招生	40	40	3600	750						
			0127-3	机电一体化技术(高级)	工科	五年	全日制	校本部招生	10	10	4400	750						
			0130-3	3D打印技术应用(高级)	工科	五年	全日制	校本部招生	15	15	3600	750						
			0432-3	城市轨道交通车辆运用与检修(高级)	工科	五年	全日制	校本部招生	10	10	3600	750						
			0208-3	工业机器人应用与维护(高级)	工科	五年	全日制	校本部招生	10	10	3600	750						
			1502-4	环境保护与检测(中级)	工科	三年	全日制	校本部招生	40	40	3500	750						
			0603-3	电子商务(高级)	文科	五年	全日制	校本部招生	10	10	3600	750						
			0307-3	计算机广告制作(高级)	工科	五年	全日制	校本部招生	10	10	3600	750						
			8129-3	大数据应用技术(高级)	工科	五年	全日制	校本部招生	20	20	3600	750						
			8115-3	现代电商与物流(高级)	文科	五年	全日制	校本部招生	20	10	3600	750						
			8086-3	服装设计与品牌策划(高级)	文科	五年	全日制	校本部招生	20	10	3600	750						
			1501-3	幼儿教育(高级)	文科	五年	全日制	校本部招生	10	10	3600	750						
			8153-3	航空物流(高级)	工科	五年	全日制	校本部招生	30	20	3600	750						
小计总数:									295	265			总宿位:0					
16	广州港技工学校 (公办,校本部)	学校类别:技工学校 学校等级:省级重点 所在区域:黄埔区 学校地址:广州市黄埔区黄埔东路2879号大院90号 联系电话:020-82063320	0127-3	机电一体化技术(高级)【机电一体化(高级)(港口电气)】	工科	五年	全日制	校本部招生	100	80	4300	350	校本部	男生身高165CM以上,双眼裸视4.9以上,辨色力正常。 揭阳港冠名班:男生身高165CM以上,双眼裸视4.9以上,辨色力正常。 男生身高165CM以上,双眼裸视4.9以上,辨色力正常。 男生身高165CM以上,双眼裸视4.9以上,辨色力正常。 总宿位:30				
			0403-3	汽车维修(高级)	工科	五年	全日制	校本部招生	50	40	4300	350						
			0415-3	现代物流(高级)【港口】	工科	五年	全日制	校本部招生	100	80	4300	350						
			0603-3	电子商务(高级)	文科	五年	全日制	校本部招生	50	40	3500	350						
			0421-3	港口机械操作与维护(高级)	工科	五年	全日制	校本部招生	50	30	4300	350						
			0127-4	机电一体化技术(中级)【机电一体化(中级)(维修电工方向)】	工科	三年	全日制	校本部招生	50	10	4300	350						
			0421-4	港口机械操作与维护(中级)	工科	三年	全日制	校本部招生	50	30	4300	350						
			0403-4	汽车维修(中级)	工科	三年	全日制	校本部招生	50	40	4300	350						
			小计总数:									500			350			

初中起点生源计划																
编号	学校名称	学校信息	专业代号	专业名称与方向	专业类型	学制	学习形式	办学形式	招生总人数	市内招生数	收费标准(元/学年)		授课地点	备注说明		
											学费	住宿费				
17	广州市交通技师学院(广州市荔湾区) (公办,荔湾区)	学校类别:技工学校 学校等级:国家级重点 所在区域:荔湾区 学校地址:广州市荔湾区荔湾路96号 联系电话:020-81960686 81960723	0431-3	城市轨道交通与管理(高级)	工科	五年	全日制	校本部招生	40	40		3600	0	荔湾校区	五官端正,身体健康、身材匀称。无纹身,无明显疤痕。女生身高160厘米以上,男生身高170厘米以上。	
			0434-3	飞机维修(高级)	工科	五年	全日制	校本部招生	30	30		3600	0		五官端正,身体健康、身材匀称。女生身高155厘米以上,男生身高165厘米以上。无色盲色弱。	
			小计总数:												总宿位:0	
			0405-3	汽车钣金与涂装(高级)	工科	五年	全日制	校本部招生	80	30	4400	500				
			8082-3	汽车运用与管理(高级)	工科	五年	全日制	校本部招生	40	20	3600	500				
			0434-3	飞机维修(高级)	工科	五年	全日制	校本部招生	30	30	3600	500				
			8163-3	智能汽车技术应用(高级)	工科	五年	全日制	校本部招生	40	15	3600	500				
			0603-3	电子商务(高级)	工科	五年	全日制	校本部招生	30	10	3600	500				
			0604-3	会计(高级)【会计电算化与商务文秘方向】	工科	五年	全日制	校本部招生	40	5	3600	500				
			8153-3	航空物流(高级)	工科	五年	全日制	校本部招生	40	10	3600	500				
18	广州市交通技师学院(广州市白云区) (公办,白云区) (公办,沙太校区)	学校类别:技工学校 学校等级:国家级重点 所在区域:白云区 学校地址:广州市白云区大源南路56号 联系电话:020-87430393 81960686	0415-3	现代物流(高级)【港口物流方向】	工科	五年	全日制	校本部招生	40	20	4400	500		沙太校区	五官端正,身体健康、身材匀称。女生身高155厘米以上,男生身高165厘米以上。无色盲色弱。	
			8166-3	国际商务(高级)	工科	五年	全日制	校本部招生	40	15	3600	500			无色盲色弱。	
			0106-3	数控加工(数控车工)(高级)	工科	五年	全日制	校本部招生	40	15	4400	500				
			8005-3	电梯安装与维修(高级)	工科	五年	全日制	校本部招生	40	20	3600	500				
			0432-3	城市轨道交通车辆运用与检修(高级)	工科	五年	全日制	校本部招生	30	10	3600	500				
			0208-3	工业机器人应用与维护(高级)	工科	五年	全日制	校本部招生	40	15	4400	500				
			0301-3	计算机网络应用(高级)	工科	五年	全日制	校本部招生	40	5	4400	500				
			0307-3	计算机广告制作(高级)	工科	五年	全日制	校本部招生	40	5	4400	500				
			8141-3	室内装饰(高级)	工科	五年	全日制	校本部招生	40	10	4400	500				
			小计总数:												总宿位:80	
19	广州市花都区技工学校(广州市花都区) (公办,校本部)	学校类别:技工学校 学校等级:合格学校 所在区域:花都区 学校地址:广州市花都区新华街新花街25号 联系电话:13570292187	0127-4	机电一体化技术(中级)	理科	三年	全日制	校本部招生	70	45	3990	460				
			0403-4	汽车维修(中级)	工科	三年	全日制	校本部招生	40	30	3990	460				
			0117-4	模具制造(中级)	工科	三年	全日制	校本部招生	30	15	3990	460				
			8120-4	烹饪(中级)	工科	三年	全日制	校本部招生	36	20	3990	460			校本部	
			0308-4	多媒体制作(中级)	工科	三年	全日制	校本部招生	40	20	3990	750				
			0604-4	会计(中级)	文科	三年	全日制	校本部招生	40	20	3290	750				
			小计总数:												总宿位:80	

## 初中起点生源计划

编号	学校名称	学校信息	专业代号	专业名称与方向	专业类型	学制	学习形式	办学形式	招生计划 招生总数	招生计划 市内 生数	收费标准(元/学年)		授课地点	备注说明
											学费	住宿费		
19	广州市花都区技工学校(公办,校本部)	学校类别:技工学校 学校等级:合格学校 所在区域:花都区 学校地址:广州市花都区新华街新花街25号 联系电话:13570292187	0603-4	电子商务(中级)	文科	三年	全日制	校本部招生	74	50	3290	750	校本部	
			0403-4	汽车维修(中级)【新能源方向】	工科	三年	全日制	校本部招生	40	30	3990	460		
			0520-4	旅游服务与管理(中级)	文科	三年	全日制	校本部招生	30	20	3290	460		
			小计总数:		400	250			总宿位:250					
20	广州市从化区高级技工学校(公办,校本部)	学校类别:技工学校 学校等级:国家级重点 所在区域:从化区 学校地址:广州市从化区沿江南路302号(广州工程技木职业学院内) 联系电话:020-87968440 87969708	0106-4	数控加工(数控车工)(中级)	工科	三年	全日制	校本部招生	30	25	4300	600	校本部	
			0127-4	机电一体化技术(中级)	工科	三年	全日制	校本部招生	80	70	3500	600		
			0301-4	计算机网络应用(中级)	工科	三年	全日制	校本部招生	40	35	4300	600		
			0435-4	新能源汽车检测与维修(中级)	工科	三年	全日制	校本部招生	40	35	4300	600		
			0431-4	城市轨道交通与管理(中级)	文科	三年	全日制	校本部招生	40	35	3500	600		
			0503-4	烹饪(中西式面点)(中级)	工科	三年	全日制	校本部招生	40	35	4300	600		
			0603-4	电子商务(中级)	文科	三年	全日制	校本部招生	45	30	3500	600		
			1405-4	室内设计(中级)	艺术	三年	全日制	校本部招生	40	30	3500	600		
			1501-4	幼儿教育(中级)	文科	三年	全日制	校本部招生	50	35	3500	600		
			0604-4	会计(中级)	文科	三年	全日制	校本部招生	40	35	3500	600		
			0403-4	汽车维修(中级)	工科	三年	全日制	校本部招生	110	95	4300	600		
			0121-4	制冷设备运用与维修(中级)	工科	三年	全日制	校本部招生	30	25	3500	600		
			0129-4	计算机辅助设计与制造(中级)	工科	三年	全日制	校本部招生	30	25	3500	600		
			0208-3	工业机器人应用与维护(高级)	工科	五年	全日制	校本部招生	35	30	4400	600		
1501-3	幼儿教育(高级)	文科	五年	全日制	校本部招生	50	45	3600	600					
小计总数:		700	585			总宿位:315								
21	广州华南工贸技工学校(民办,校本部)	学校类别:技工学校 学校等级:省级重点 所在区域:番禺区 学校地址:广州市番禺区石楼镇华山路珠江3号 联系电话:020-34903380 34906139 13688864968	8091-4	珠宝工艺与鉴定(中级)	艺术	三年	全日制	校本部招生	20	9	9480	1400	校本部	
			1404-4	珠宝首饰鉴定与营销(中级)	艺术	三年	全日制	校本部招生	30	14	9480	1400		
			1403-4	珠宝首饰设计与制作(中级)	艺术	三年	全日制	校本部招生	40	18	9480	1400		
			1403-3	珠宝首饰设计与制作(高级)	艺术	五年	全日制	校本部招生	30	14	10180	1400		
			0603-4	电子商务(中级)	文科	三年	全日制	校本部招生	140	64	8480	1400		
			0603-3	电子商务(高级)	文科	五年	全日制	校本部招生	40	18	10180	1400		
			0301-4	计算机网络应用(中级)	工科	三年	全日制	校本部招生	90	41	9285	1400		
			1405-4	室内设计(中级)	工科	三年	全日制	校本部招生	40	18	8480	1400		

## 初中起点生源计划

编号	学校名称	学校信息	专业代号	专业名称与方向	专业类型	学制	学习形式	办学形式	招生计划 招生总数	招生计划 市内 生数	收费标准(元/学年)		授课地点	备注说明
											学费	住宿费		
21	广州南华工贸高级技工学校(民办,校本部)	学校类别:技工学校 学校等级:省级重点 所在区域:番禺区 学校地址:广州市番禺区石楼镇华山路珠江3号 联系电话:020-34903380 34906139 13688864968	0306-4	计算机动画制作(中级)	工科	三年	全日制	校本部招生	40	18	9285	1400	校本部	
			1210-4	服装设计(制作)(中级)	文科	三年	全日制	校本部招生	30	14	9285	1400		
			0527-4	美容保健(中级)	文科	三年	全日制	校本部招生	60	28	8480	1400		
			1501-4	幼儿教育(中级)	文科	三年	全日制	校本部招生	140	64	8480	1400		
			1501-3	幼儿教育(高级)	文科	五年	全日制	校本部招生	40	18	10180	1400		
			0433-4	航空服务(中级)	文科	三年	全日制	校本部招生	20	10	8480	1400		
			0431-4	城市轨道交通与管理(中级)	文科	三年	全日制	校本部招生	45	21	8480	1400		
			0403-4	汽车维修(中级)	工科	三年	全日制	校本部招生	30	14	9285	1400		
			0435-4	新能源汽车检测与维修(中级)	工科	三年	全日制	校本部招生	120	55	8480	1400		
			0435-3	新能源汽车检测与维修(高级)	工科	五年	全日制	校本部招生	40	18	10180	1400		
			0127-4	机电一体化技术(中级)	工科	三年	全日制	校本部招生	30	14	9285	1400		
			1414-4	播音与主持(中级)	文科	三年	全日制	校本部招生	30	14	8480	1400		
			0522-4	健康服务与管理(中级)	文科	三年	全日制	校本部招生	35	16	8480	1400		
			0439-4	无人技术应用技术(中级)	工科	三年	全日制	校本部招生	30	14	11380	1400		
			1401-4	美术设计与制作(中级)	艺术	三年	全日制	校本部招生	30	15	8480	1400		
			0208-3	工业机器人应用与维护(高级)	工科	五年	全日制	校本部招生	25	12	10180	1400		
0208-2	工业机器人应用与维护(预备技师)	工科	六年	全日制	校本部招生	30	14	10480	1400					
小计总数:									1205	555			总宿位:555	
22	广州城市职业学院技工学校(民办,校本部)	学校类别:技工学校 学校等级:省一类 所在区域:天河区 学校地址:广州市天河区龙洞华美路26号 联系电话:020-87065816	0431-4	城市轨道交通与管理(中级)	文科	三年	全日制	校本部招生	70	30	8595	1200	校本部	符合减免:学费按5200元/年
			0205-4	楼宇自动控制设备安装与维护(中级) 【电梯安装与维修方向】	理科	三年	全日制	校本部招生	30	3	9295	1200		
			0603-4	电子商务(中级)	文科	三年	全日制	校本部招生	60	30	8595	1200		
			0501-4	烹饪(中式烹调)(中级)	工科	三年	全日制	校本部招生	30	10	9795	1200		
			0502-4	烹饪(西式烹调)(中级)	工科	三年	全日制	校本部招生	30	10	9795	1200		
			0503-4	烹饪(中西式面点)(中级)	工科	三年	全日制	校本部招生	30	10	9795	1200		
			8149-4	电子竞技运动服务与管理(中级)	体育	三年	全日制	校本部招生	30	10	13095	1200		
			0403-4	汽车维修(中级)	理科	三年	全日制	校本部招生	40	10	9295	1200		
0527-4	美容保健(中级) 【养生与美容方向】	文科	三年	全日制	校本部招生	60	30	8595	1200					
0513-4	公共营养保健(中级) 【康复与保健】	理科	三年	全日制	校本部招生	30	3	8595	1200					

## 初中起点生源计划

编号	学校名称	学校信息	专业代号	专业名称与方向	专业类型	学制	学习形式	办学形式	招生计划 招生总数	招生计划 市内 招生数	收费标准(元/学年)		授课地点	备注说明
											学费	住宿费		
22	广州市城市职业学校(民办学校,校本部)	学校类别:技工学校 学校等级:省二类 所在区域:天河区 学校地址:广州市天河区龙洞华美路26号 联系电话:020-87065816	0507-4	美容美发与造型(美发)(中级)[美发]	文科	三年	全日制	校本部招生	30	10	8595	1200	校本部	符合减免;学费按5200元/年
			1501-4	幼儿教育(中级)	文科	三年	全日制	校本部招生	40	20	8595	1200		
			0301-4	计算机网络应用(中级)	理科	三年	全日制	校本部招生	30	10	9295	1200		
			1102-4	建筑施工(中级)	文科	三年	全日制	校本部招生	30	3	8595	1200		
			1210-4	服装设计(制作)(中级)	理科	三年	全日制	校本部招生	30	3	9295	1200		
			0130-4	3D打印技术应用(中级)	外语	三年	全日制	校本部招生	30	3	9595	1200		
			0439-4	无人技术应用技术(中级)	外语	三年	全日制	校本部招生	30	10	9595	1200		
			0604-4	会计(中级)	文科	三年	全日制	校本部招生	30	5	8595	1200		
			0607-4	国际贸易(中级)	文科	三年	全日制	校本部招生	30	5	8595	1200		
			0608-4	商务外语(中级)	文科	三年	全日制	校本部招生	30	3	8595	1200		
			1405-4	室内设计(中级)	文科	三年	全日制	校本部招生	30	3	8595	1200		
			8142-4	实用美术(中级)	理科	三年	全日制	校本部招生	30	5	9295	1200		
小计总数:									780	226			总床位:226	
23	广州市金领技工学校(民办,校本部)	学校类别:技工学校 学校等级:省一类 所在区域:增城区 学校地址:广州市增城区仙宁路6-8号 联系电话:020-22651501	0127-4	机电一体化技术(中级)	工科	三年	全日制	校本部招生	25	1	8895	1000	校本部	住宿费六人间1500元/年,八人间1000元/年。
			0106-4	数控加工(数控车工)(中级)	工科	三年	全日制	校本部招生	30	1	8895	1000		
			0403-4	汽车维修(中级)	工科	三年	全日制	校本部招生	25	2	8895	1000		
			0435-4	新能源汽车检测与维修(中级)	工科	三年	全日制	校本部招生	35	1	8195	1000		
			0501-4	烹饪(中式烹调)(中级)	工科	三年	全日制	校本部招生	25	1	8895	1000		
			0415-4	现代物流(中级)	文科	三年	全日制	校本部招生	30	1	8895	1000		
			0603-4	电子商务(中级)	文科	三年	全日制	校本部招生	25	1	8195	1000		
			0604-4	会计(中级)	文科	三年	全日制	校本部招生	25	1	8195	1000		
			0605-4	工商企业管理(中级)	文科	三年	全日制	校本部招生	25	1	8195	1000		
			0526-4	形象设计(中级)	艺术	三年	全日制	校本部招生	50	1	8195	1000		
			0301-4	计算机网络应用(中级)	工科	三年	全日制	校本部招生	25	2	8895	1000		
			0306-4	计算机动画制作(中级)	艺术	三年	全日制	校本部招生	30	1	8895	1000		
1405-4	室内设计(中级)	艺术	三年	全日制	校本部招生	25	1	8195	1000					
1210-4	服装设计(制作)(中级)	艺术	三年	全日制	校本部招生	30	1	8895	1000					
1501-4	幼儿教育(中级)	文科	三年	全日制	校本部招生	25	2	8195	1000					

## 初中起点生源计划

编号	学校名称	学校信息	专业代号	专业名称与方向	专业类型	学制	学习形式	办学形式	招生计划 招生总数	招生计划 市内 招生数	收费标准(元/学年)		授课地点	备注说明			
											学费	住宿费					
23	广州市金领技工学校(民办,校本部)	学校类别:技工学校 学校等级:省二类 所在区域:增城区 学校地址:广州市增城区仙宁路6-8号 联系电话:020-22651501	0127-3	机电一体化技术(高级)	工科	五年	全日制	校本部招生	25	1	8895	1000	校本部	住宿费六人间1500元/年,八人间1000元/年。			
			0403-3	汽车维修(高级)	工科	五年	全日制	校本部招生	25	1	8895	1000					
			0208-3	工业机器人应用与维护(高级)	工科	五年	全日制	校本部招生	25	1	8895	1000					
			1501-3	幼儿教育(高级)	文科	五年	全日制	校本部招生	25	1	8195	1000					
			0601-4	市场营销(中级)	文科	三年	全日制	校本部招生	25	1	8195	1000					
			0515-4	护理(中级)	医学	三年	全日制	校本部招生	40	1	8195	1000					
			0515-3	护理(高级)	医学	五年	全日制	校本部招生	20	1	8195	1000					
			0431-4	城市轨道交通与管理(中级)	工科	三年	全日制	校本部招生	40	1	8195	1000					
			0431-3	城市轨道交通与管理(高级)	工科	五年	全日制	校本部招生	20	1	8195	1000					
			1408-4	美术绘画(中级)	文科	三年	全日制	校本部招生	45	1	8195	1000					
			0208-4	工业机器人应用与维护(中级)	工科	三年	全日制	校本部招生	35	2	8895	1000					
			0307-4	计算机广告制作(中级)	工科	三年	全日制	校本部招生	30	1	8895	1000					
			0433-4	航空服务(中级)	工科	三年	全日制	校本部招生	40	1	8195	1000					
			0503-4	烹饪(中西式面点)(中级)	工科	三年	全日制	校本部招生	25	1	8895	1000					
24	广州市蓝天高级技工学校(民办,校本部)	学校类别:技工学校 学校等级:省级重点 所在区域:天河区 学校地址:广州市天河区珠村走马岗东路155号 联系电话:020-22239088	0301-3	计算机网络应用(高级)	工科	五年	全日制	校本部招生	25	1	8895	1000	校本部				
			0603-3	电子商务(高级)	工科	五年	全日制	校本部招生	25	1	8195	1000					
			0433-3	航空服务(高级)	工科	五年	全日制	校本部招生	20	2	8195	1000					
			小计总数:												920	37	总宿位:37
			0603-4	电子商务(中级)	文科	三年	全日制	校本部招生	110	14	9000	1500					
			8172-4	新媒体运营(中级)	文科	三年	全日制	校本部招生	20	3	9000	1500					
1501-4	幼儿教育(中级)	文科	三年	全日制	校本部招生	60	9	9000	1500								
0526-4	形象设计(中级)	文科	三年	全日制	校本部招生	60	7	9000	1500								
1308-4	眼视光技术(中级)	文科	三年	全日制	校本部招生	20	4	9000	1500								
0433-4	航空服务(中级)	文科	三年	全日制	校本部招生	30	5	9000	1500								
0431-4	城市轨道交通与管理(中级)	文科	三年	全日制	校本部招生	30	3	9000	1500								
0501-4	烹饪(中式烹调)(中级)	工科	三年	全日制	校本部招生	25	4	10305	1500								
0503-4	烹饪(中西式面点)(中级)	工科	三年	全日制	校本部招生	25	4	10305	1500								
0604-4	会计(中级)	文科	三年	全日制	校本部招生	20	2	9000	1500								

## 初中起点生源计划

编号	学校名称	学校信息	专业代号	专业名称与方向	专业类型	学制	学习形式	办学形式	招生计划 招生总数	招生计划 市内 招生数	收费标准(元/学年)		授课地点	备注说明				
											学费	住宿费						
24	广州市蓝天高级技工学校(民办,校本部)	学校类别:技工学校 学校等级:省级重点 所在区域:天河区 学校地址:广州市天河区珠村走马岗东路155号 联系电话:020-22239088	1210-4	服装设计与管理(中级)	工科	三年	全日制	校本部招生	20	4	9805	1500	校本部					
			0307-4	计算机广告制作(中级)	工科	三年	全日制	校本部招生	20	4	9805	1500						
			0306-4	计算机动画制作(中级)	工科	三年	全日制	校本部招生	20	3	9805	1500						
			0301-4	计算机网络应用(中级)	工科	三年	全日制	校本部招生	40	5	9805	1500						
			1405-4	室内设计(中级)	文科	三年	全日制	校本部招生	30	5	9000	1500						
			0107-4	数控加工(数控铣工)(中级)	工科	三年	全日制	校本部招生	25	3	9805	1500						
			0127-4	机电一体化技术(中级)	工科	三年	全日制	校本部招生	40	5	9805	1500						
			0208-4	工业机器人应用与维护(中级)	工科	三年	全日制	校本部招生	20	3	9805	1500						
			0403-4	汽车维修(中级)	工科	三年	全日制	校本部招生	40	4	9805	1500						
			8102-4	新能源汽车检测与维修(中级)	文科	五年	全日制	校本部招生	35	7	9000	1500						
小计总数:									690	98			总宿位:98					
25	广州市高新医药与食品技工学校(民办,校本部)	学校类别:技工学校 学校等级:合格学校 所在区域:番禺区 学校地址:广州市番禺区市广路288号 联系电话:020-39995567	0501-4	烹饪(中式烹调)(中级)	工科	三年	全日制	校本部招生	200	56	12970	0	校本部					
			0502-4	烹饪(西式烹调)(中级)	工科	三年	全日制	校本部招生	50	12	20790	0						
			0508-4	美容美发与造型(美容)(中级)	工科	三年	全日制	校本部招生	100	27	12270	0						
			0509-4	美容美发与造型(化妆)(中级)	工科	三年	全日制	校本部招生	100	25	12270	0						
			0515-4	护理(中级)	文科	三年	全日制	校本部招生	100	25	12270	0						
			0528-4	康复保健(中级)	文科	三年	全日制	校本部招生	50	12	12270	0						
			1302-4	药物制剂(中级)	文科	三年	全日制	校本部招生	50	12	12270	0						
			0603-4	电子商务(中级)	工科	三年	全日制	校本部招生	50	12	12270	0						
			小计总数:									700			181			总宿位:153
			26	广州市电子商务技工学校(民办,校本部)	学校类别:技工学校 学校等级:省一类 所在区域:南沙区 学校地址:广州市南沙区榄核镇广珠路29号 联系电话:020-22906900	0603-4	电子商务(中级)	理科	三年	全日制	校本部招生	170			8	7195	1200	校本部
8110-4	电商美工技术(中级)	理科				三年	全日制	校本部招生	40	4	7195	1200						
8149-4	电子竞技运动服务与管理(中级)	理科				三年	全日制	校本部招生	40	4	7195	1200						
8077-4	新媒体与互联网应用(中级)	理科				三年	全日制	校本部招生	40	4	7195	1200						
0301-4	计算机网络应用(中级)	理科				三年	全日制	校本部招生	40	4	7895	1200						
0307-4	计算机广告制作(中级)	理科				三年	全日制	校本部招生	40	4	7895	1200						
1103-4	建筑装饰(中级)	文科				三年	全日制	校本部招生	40	4	7195	1200						
1102-4	建筑施工(中级)	艺术	三年	全日制	校本部招生	40	4	7195	1200									



## 初中起点生源计划

编号	学校名称	学校信息	专业代号	专业名称与方向	专业类型	学制	学习形式	办学形式	招生计划 招生总数	招生计划 市内生数	收费标准(元/学年)		授课地点	备注说明
											学费	住宿费		
26	广州市电子技工学校 广州市天河区 横枝路广珠路 29号 学校类别:技工学校 学校等级:省一类 所在区域:南沙区 学校地址:广州市南沙区 横枝路广珠路 29号 联系电话:020-22906900	航空服务(中级)	文科	三年	全日制	校本部招生	40	4	7195	1200	校本部			
		城市轨道交通与管理(中级)	理科	三年	全日制	校本部招生	40	4	7195	1200				
		美容美发与造型(化妆)(中级)	文科	三年	全日制	校本部招生	40	4	6795	1200				
		护理(中级)	医学	三年	全日制	校本部招生	50	5	6795	1200				
		幼儿教育(中级)	文科	三年	全日制	校本部招生	40	2	6295	1200				
		市场营销(中级)	文科	三年	全日制	校本部招生	40	2	6295	1200				
		会计(中级)	文科	三年	全日制	校本部招生	40	2	6295	1200				
		新能源汽车检测与维修(中级)	工科	三年	全日制	校本部招生	40	3	6795	1200				
		机电一体化技术(中级)	工科	三年	全日制	校本部招生	80	6	7495	1200				
		汽车维修(中级)	工科	三年	全日制	校本部招生	40	2	6995	1200				
小计总数:									900	70		总宿位:70		
27	广州城建技工学校 (民办,校本部)	学校类别:技工学校 学校等级:省重点 所在区域:从化区 学校地址:广东省广州市 从化区江埔街 从化路98号 联系电话:020-37984999 37984333	电子商务(高级)	工科	五年	全日制	校本部招生	35	10	8560	1200	校本部	符合减免学费者5060元/年,不符合减免学费者8560元/年;宿舍六人间配有空调、电热水器、直饮水机,赠送定额水电。	
			工程造价(高级)	工科	五年	全日制	校本部招生	45	8	8560	1200			
			建筑施工(高级)	工科	五年	全日制	校本部招生	35	8	8560	1200			
			建筑工程管理(高级)	工科	五年	全日制	校本部招生	35	8	8560	1200			
			室内设计(高级)	理科	五年	全日制	校本部招生	35	8	8560	1200			
			计算机广告制作(高级)	工科	五年	全日制	校本部招生	35	8	8560	1200			
			会计(高级)	文科	五年	全日制	校本部招生	35	8	8560	1200			
			旅游与酒店管理(高级)	文科	五年	全日制	校本部招生	35	8	7800	1200			
			幼儿教育(高级)	文科	五年	全日制	校本部招生	35	10	8560	1200			
			计算机网络应用(高级)	工科	五年	全日制	校本部招生	35	10	8560	1200			

## 初中起点生源计划

编号	学校名称	学校信息	专业代号	专业名称与方向	专业类型	学制	学习形式	办学形式	招生计划 招生总数	招生计划 市内生数	收费标准(元/学年)		授课地点	备注说明			
											学费	住宿费					
27	广州城建技工学校(民办,校本部)	学校类别:技工学校 学校等级:省级重点 所在区域:从化区 学校地址:广东省广州市从化区江埔街从樟路98号 联系电话:020-37984999 37984333	8101-3	楼宇智能化技术(高级)	工科	五年	全日制	校本部招生	35	8		8560	1200	校本部  符合减免学费者5060元/年,不符合减免学费者8560元/年;宿舍六人间配有空调、电热水器、直饮水机,赠送定额水电。			
			1103-3	建筑装饰(高级)	工科	五年	全日制	校本部招生	35	8		8560	1200				
			8077-3	新媒体与互联网应用(高级)	艺术	五年	全日制	校本部招生	35	8		8560	1200				
			1402-3	工艺美术(高级)	艺术	五年	全日制	校本部招生	35	8		8560	1200				
			0526-3	形象设计(高级)	艺术	五年	全日制	校本部招生	35	8		8560	1200				
			8151-3	服务机器人应用与维护(高级)	工科	五年	全日制	校本部招生	35	8		8560	1200				
			0216-3	电梯工程技术(高级)	工科	五年	全日制	校本部招生	35	8		8560	1200				
			8102-3	新能源汽车检测与维修(高级)	工科	五年	全日制	校本部招生	35	10		8560	1200				
			0127-3	机电一体化技术(高级)	工科	五年	全日制	校本部招生	35	8		8560	1200				
			1106-4	工程造价(中级)	工科	三年	全日制	校本部招生	35	8		9060	1200				
			1405-4	室内设计(中级)	艺术	三年	全日制	校本部招生	35	8		9060	1200				
			1501-4	幼儿教育(中级)	文科	三年	全日制	校本部招生	35	8		9060	1200				
			0603-4	电子商务(中级)	文科	三年	全日制	校本部招生	35	8		9060	1200				
			0301-4	计算机网络应用(中级)	工科	三年	全日制	校本部招生	35	8		9060	1200				
小计总数:									850	200			总宿位:200				
28	广州市华风技工学校(民办,校本部)	学校类别:技工学校 学校等级:省级重点 所在区域:花都区 学校地址:广州市花都区秀全街工业大道121号 联系电话:020-28618988 28618989	0403-4	汽车维修(中级)	工科	三年	全日制	校本部招生	90	6		9805	1400	校本部  符合国家减免学费政策的,学费按5500元/年收取。不符合国家减免学费政策的,由学校助学金会补助后,学费按8000元/年收取。			
			0407-4	汽车检测(中级)	工科	三年	全日制	校本部招生	90	6		9805	1400				
			0404-4	汽车电器维修(中级)	工科	三年	全日制	校本部招生	90	6		9805	1400				
			8140-4	汽车装潢(中级)	工科	三年	全日制	校本部招生	90	6		9805	1400				
			0436-4	汽车技术服务与营销(中级)	文科	三年	全日制	校本部招生	40	5		9000	1400				
			8079-4	网站开发与维护(中级)	理科	三年	全日制	校本部招生	40	5		9000	1400				
			8005-4	电梯安装与维修(中级)	工科	三年	全日制	校本部招生	40	5		9000	1400				
			0107-4	数控加工(数控铣工)(中级)	工科	三年	全日制	校本部招生	40	5		9805	1400				
			8145-4	人工智能技术应用(中级)	工科	三年	全日制	校本部招生	40	5		10800	1400				
			0208-4	工业机器人应用与维护(中级)	工科	三年	全日制	校本部招生	40	5		11605	1400				
			小计总数:									850	200				总宿位:200

## 初中起点生源计划

编号	学校名称	学校信息	专业代号	专业名称与方向	专业类型	学制	学习形式	办学形式	招生计划 招生总数	招生计划 市内生数	收费标准(元/学年)		授课地点	备注说明
											学费	住宿费		
28	广州市华风技工学校(民办,校本部)	学校类别:技工学校 学校等级:省级重点 所在区域:花都区 学校地址:广州市花都区秀全街工业大道121号 联系电话:020-28618988 28618989	0526-4	形象设计(中级)	文科	三年	全日制	校本部招生	40	5	9000	1400	校本部	符合国家减免学费政策的,学费按5500元/年收取。不符合国家减免学费政策的,由学校助学金会补助后,学费按8000元/年收取。
			1501-4	幼儿教育(中级)	文科	三年	全日制	校本部招生	80	5	9000	1400		
			0603-4	电子商务(中级)	文科	三年	全日制	校本部招生	80	5	9000	1400		
			8062-4	数字媒体艺术(中级)	理科	三年	全日制	校本部招生	40	5	9000	1400		
			0604-4	会计(中级)	文科	三年	全日制	校本部招生	40	5	9000	1400		
			1308-4	眼视光技术(中级)	文科	三年	全日制	校本部招生	50	6	10000	1400		
			0433-4	航空服务(中级)	理科	三年	全日制	校本部招生	40	5	10800	1400		
			0515-4	护理(中级)	文科	三年	全日制	校本部招生	80	5	10800	1400		
			0501-4	烹饪(中式烹调)(中级)	理科	三年	全日制	校本部招生	90	15	10805	1400		
			0502-4	烹饪(西式烹调)(中级)	理科	三年	全日制	校本部招生	50	10	10805	1400		
			0503-4	烹饪(中西式面点)(中级)	理科	三年	全日制	校本部招生	90	15	10805	1400		
			0435-3	新能源汽车检测与维修(高级)	工科	五年	全日制	校本部招生	80	15	11250	1400		
			0403-3	汽车维修(高级)	工科	五年	全日制	校本部招生	30	5	17955	1400		
			0208-3	工业机器人应用与维护(高级)	工科	五年	全日制	校本部招生	30	5	17955	1400		
			8005-3	电梯安装与维修(高级)	工科	五年	全日制	校本部招生	30	5	10250	1400		
0107-3	数控加工(数控铣工)(高级)	工科	五年	全日制	校本部招生	30	5	11055	1400					
8079-3	网站开发与维护(高级)	文科	五年	全日制	校本部招生	30	5	10250	1400					
1308-3	眼视光技术(高级)	文科	五年	全日制	校本部招生	50	5	10450	1400					
0603-3	电子商务(高级)	文科	五年	全日制	校本部招生	80	5	10250	1400					
1501-3	幼儿教育(高级)	文科	五年	全日制	校本部招生	80	5	10250	1400					

## 初中起点生源计划

编号	学校名称	学校信息	专业代号	专业名称与方向	专业类型	学制	学习形式	办学形式	招生计划 招生总数	市内 招生数	收费标准(元/学年)		授课地点	备注说明	
											学费	住宿费			
28	广州市华风技工学校(民办,校本部)	学校类别:技工学校 学校等级:省级重点 所在区域:花都区 学校地址:广州市花都区秀全街工业大道121号 联系电话:020-28618988 28618989	0433-3	航空服务(高级)	理科	五年	全日制	校本部招生	40	5	11800	1400	校本部	符合国家减免学费政策的,学费按8300元/年收取,不符合国家减免学费政策的,由学校助学金会补助后,学费按10800元/年收取。	
			0519-3	酒店管理(高级)	文科	五年	全日制	校本部招生	40	5	10250	1400			符合国家减免学费政策的,学费按6750元/年收取,不符合国家减免学费政策的,由学校助学金会补助后,学费按9250元/年收取。
			小计总数:		1800	200	总宿位:200								
29	广州市北达技工学校(民办,校本部)	学校类别:技工学校 学校等级:合格学校 所在区域:南沙区 学校地址:广州市南沙区南沙龙九王庙管理区兴业路8号 联系电话:020-39915620	0301-4	计算机网络应用(中级)【网页设计】	工科	三年	全日制	校本部招生	40	10	9490	1500	校本部		
			0403-4	汽车维修(中级)	工科	三年	全日制	校本部招生	80	10	8790	1500			
			0603-4	电子商务(中级)	文科	三年	全日制	校本部招生	100	10	8290	1500			
			1405-4	室内设计(中级)	艺术	三年	全日制	校本部招生	50	10	8290	1500			
			1501-4	幼儿教育(中级)	文科	三年	全日制	校本部招生	50	10	8290	1500			
			0433-4	航空服务(中级)	文科	三年	全日制	校本部招生	50	10	10090	1500			
			0515-4	护理(中级)	文科	三年	全日制	校本部招生	50	15	8290	1500			
			0506-4	商务礼仪服务(中级)	文科	三年	全日制	校本部招生	50	10	8790	1500			
			8046-4	法律事务(中级)	文科	三年	全日制	校本部招生	150	15	9890	1500			
			1401-4	美术设计与制作(中级)	艺术	三年	全日制	校本部招生	60	10	21290	1500			
			1409-4	音乐(中级)	艺术	三年	全日制	校本部招生	20	20	28000	1500			
			0431-4	城市轨道交通与管理(中级)	工科	三年	全日制	校本部招生	50	10	8790	1500			
			0301-4	计算机网络应用(中级)【广信IT软件】	工科	三年	全日制	校本部招生	50	10	17790	1800			
小计总数:		800	150	总宿位:150											

## 6. 2021年广东省技工学校招生计划表

(主管部门: 广东省人力资源和社会保障厅)

招生批次: 第四批次(中职学校)

招生范围: 面向全市招生

编号	学校名称	学校信息	初中起点生源计划											备注说明
			专业代号	专业名称与方向	专业类型	学制	学习形式	办学形式	招生计划		收费标准(元/学年)		授课地点	
									招生总数	市内生数	学费	住宿费		
1	广东省轻工职业技术学院(公办,校本部(赤岗校区))	学校类别: 技工学校 学校等级: 国家级重点 所在区域: 海珠区 学校地址: 广州市海珠区石榴岗路七星岗1号之八 联系电话: 020-84450980	0106-4	数控加工(数控车工)(中级)	工科	三年	全日制	校本部招生	30	3	4300	750	校本部(赤岗校区)	
			0117-4	模具制造(中级)	工科	三年	全日制	校本部招生	40	3	4300	750		
			0130-4	3D打印技术应用(中级)	工科	三年	全日制	校本部招生	30	3	4300	750		
			0129-4	计算机辅助设计与制造(中级)	工科	三年	全日制	校本部招生	30	3	4300	750		
			0403-4	汽车维修(中级)	工科	三年	全日制	校本部招生	70	5	4300	750		
			8105-4	旅游与酒店管理(中级)	文科	三年	全日制	校本部招生	30	3	3500	750		
			0604-4	会计(中级)	文科	三年	全日制	校本部招生	30	3	3500	750		
			0522-4	健康服务与管理(中级)	文科	三年	全日制	校本部招生	30	3	3500	750		
			1210-4	服装设计与管理(中级)	工科	三年	全日制	校本部招生	30	3	4300	750		
			1208-4	服装制作与营销(中级)	工科	三年	全日制	校本部招生	30	3	4300	750		
			0603-4	电子商务(中级)	工科	三年	全日制	校本部招生	40	5	4300	750		
			8154-4	跨境电子商务(中级)	工科	三年	全日制	校本部招生	70	5	4300	750		
			0415-4	现代物流(中级)	工科	三年	全日制	校本部招生	30	3	4300	750		
			0516-4	会展服务与管理(中级)	文科	三年	全日制	校本部招生	30	3	3500	750		
			0106-3	数控加工(数控车工)(高级)	工科	五年	全日制	校本部招生	30	2	4400	750		
			0129-3	计算机辅助设计与制造(高级)	工科	五年	全日制	校本部招生	30	3	4400	750		
8144-3	智能制造应用与维护(高级)	工科	五年	全日制	校本部招生	30	3	4400	750					
0403-3	汽车维修(高级)	工科	五年	全日制	校本部招生	120	5	4400	750					
0435-3	新能源汽车检测与维修(高级)	工科	五年	全日制	校本部招生	30	3	4400	750					
8105-3	旅游与酒店管理(高级)	文科	五年	全日制	校本部招生	30	3	3600	750					
0604-3	会计(高级)	文科	五年	全日制	校本部招生	30	2	3600	750					
1210-3	服装设计与管理(高级)	工科	五年	全日制	校本部招生	30	2	4400	750					
0603-3	电子商务(高级)	工科	五年	全日制	校本部招生	120	5	4400	750					
8154-3	跨境电子商务(高级)	工科	五年	全日制	校本部招生	40	2	4400	750					
小计总数:								1010	78			总席位: 78		

## 初中起点生源计划

编号	学校名称	学校信息	专业代号	专业名称与方向	专业类型	学制	学习形式	办学形式	招生计划 招生总数	招生计划 市内 生数	收费标准(元/学年)		授课地点	备注说明
											学费	住宿费		
2	广东省轻工学院(公办,校本部(增城校区))	学校类别:技工学校 学校等级:国家级重点 所在区域:增城区 学校地址:广州市增城区石滩镇理念路2号 联系电话:020-84450980	0127-4	机电一体化技术(中级)	工科	三年	全日制	校本部招生	45	3	4300	750	校本部 (增城 校区)	
			0203-4	电气自动化设备安装与维修(中级)	工科	三年	全日制	校本部招生	30	2	4300	750		
			0208-4	工业机器人应用与维护(中级)	工科	三年	全日制	校本部招生	30	2	4300	750		
			0307-4	计算机广告制作(中级)	工科	三年	全日制	校本部招生	30	2	4300	750		
			1405-4	室内设计(中级)	工科	三年	全日制	校本部招生	30	2	4300	750		
			0501-4	烹饪(中式烹调)(中级)	工科	三年	全日制	校本部招生	60	5	4300	750		
			8123-4	西式面点制作(中级)	工科	三年	全日制	校本部招生	30	2	4300	750		
			1302-4	药物制剂(中级)	工科	三年	全日制	校本部招生	30	2	4300	750		
			1214-4	食品加工与检验(中级)	工科	三年	全日制	校本部招生	30	2	4300	750		
			1224-4	化妆品制造与营销(中级)	工科	三年	全日制	校本部招生	35	2	4300	750		
			0301-4	计算机网络应用(中级)	工科	三年	全日制	校本部招生	40	5	4300	750		
			8077-4	新媒体与互联网应用(中级)	工科	三年	全日制	校本部招生	35	2	4300	750		
			0313-4	物联网应用技术(中级)	工科	三年	全日制	校本部招生	35	2	4300	750		
			1501-4	幼儿教育(中级)	文科	三年	全日制	校本部招生	40	5	3500	750		
			0306-4	计算机动画制作(中级)	工科	三年	全日制	校本部招生	30	2	4300	750		
			8016-4	影视传媒(影视制作方向)(中级)	工科	三年	全日制	校本部招生	30	2	4300	750		
			0526-4	形象设计(中级)	工科	三年	全日制	校本部招生	30	2	4300	750		
			0127-3	机电一体化技术(高级)	工科	五年	全日制	校本部招生	80	5	4400	750		
			0208-3	工业机器人应用与维护(高级)	工科	五年	全日制	校本部招生	30	2	4400	750		
			0307-3	计算机广告制作(高级)	工科	五年	全日制	校本部招生	70	5	4400	750		
8096-3	产品外观设计(高级)	工科	五年	全日制	校本部招生	40	2	4400	750					
0501-3	烹饪(中式烹调)(高级)	工科	五年	全日制	校本部招生	30	2	4400	750					
8123-3	西式面点制作(高级)	工科	五年	全日制	校本部招生	30	2	4400	750					
1224-3	化妆品制造与营销(高级)	工科	五年	全日制	校本部招生	30	2	4400	750					
0301-3	计算机网络应用(高级)	工科	五年	全日制	校本部招生	40	5	4400	750					
8077-3	新媒体与互联网应用(高级)	工科	五年	全日制	校本部招生	40	2	4400	750					
0314-3	网络与信息安全(高级)	工科	五年	全日制	校本部招生	40	2	4400	750					
1501-3	幼儿教育(高级)	文科	五年	全日制	校本部招生	60	2	3600	750					
0306-3	计算机动画制作(高级)	工科	五年	全日制	校本部招生	30	2	4400	750					
0526-3	形象设计(高级)	工科	五年	全日制	校本部招生	30	2	4400	750					
小计总数:											1140	79		总宿位:79

## 初中起点生源计划

编号	学校名称	学校信息	专业代号	专业名称与方向	专业类型	学制	学习形式	办学形式	招生计划 招生总数	招生计划 市内 生数	收费标准(元/学年)		授课地点	备注说明
											学费	住宿费		
3	广东省新闻出版 高级技工学校 (公办,校本 部)	学校类别:技工学校 学校等级:国家级重点 所在区域:天河区 学校地址:广州市天河区 五山长福路 176-178号 联系电话:020-87058232	8054-4	平版印刷(中级)	工科	三年	全日制	校本部招生	40	4	4300	1000	校本部	
			1201-4	印刷(图文信息处理)(中级) 【计算 机图文处理技术】	工科	三年	全日制	校本部招生	40	4	4300	1000		
			1401-4	美术设计与制作(中级) 【包装设计】	工科	三年	全日制	校本部招生	40	5	4300	1000		
			0307-3	计算机广告制作(高级) 【新媒体设计】	工科	五年	全日制	校本部招生	40	5	4400	1000		
			0306-3	计算机动画制作(高级)	工科	五年	全日制	校本部招生	30	5	4400	1000		
			1416-4	摄影摄像技术(中级) 【商务摄影】	工科	三年	全日制	校本部招生	40	5	4300	1000		
			0604-4	会计(中级)	文科	三年	全日制	校本部招生	40	4	3500	1000		
			0603-3	电子商务(高级)	文科	五年	全日制	校本部招生	40	5	3600	1000		
			8062-4	数字媒体艺术(中级)	工科	三年	全日制	校本部招生	40	4	4300	1000		
			8121-3	数字印刷技术(高级) 【技能大赛 预备班】	工科	五年	全日制	校本部招生	40	4	4400	1000		
			1201-3	印刷(图文信息处理)(高级) 【技能 大赛预备班】	工科	五年	全日制	校本部招生	40	5	4400	1000		
			8016-3	影视传媒(影视制作方向) (高级) 【央视合作班】	工科	五年	全日制	校本部招生	40	5	4400	1000		
			8149-3	电子竞技运动服务与管理 (高级)	工科	五年	全日制	校本部招生	40	5	4400	1000		
小计总数:									510	60			总席位:60	
4	广东省电子商 务高级技工学校 (公办,校本 部)	学校类别:技工学校 学校等级:国家级重点 所在区域:天河区 学校地址:广州市天河区 大观中路大觀 街950号(广州 科学城光普西 路中) 联系电话:020-82374518 82340319 82351259	0603-3	电子商务(高级)	文科	五年	全日制	校本部招生	90	4	3600	750	校本部	
			0306-3	计算机动画制作(高级) 【游戏美工 方向】	工科	五年	全日制	校本部招生	40	4	4400	750		
			0307-3	计算机广告制作(高级)	工科	五年	全日制	校本部招生	40	4	4400	750		
			0301-3	计算机网络应用(高级)	工科	五年	全日制	校本部招生	40	4	4400	750		
			0604-3	会计(高级)	文科	五年	全日制	校本部招生	40	4	3600	750		
			1501-3	幼儿教育(高级)	文科	五年	全日制	校本部招生	80	4	3600	750		
			0304-3	计算机信息管理(高级) 【大数据方向】	文科	五年	全日制	校本部招生	40	4	3600	750		
			0509-3	美容美发与造型(化妆) (高级)	文科	五年	全日制	校本部招生	30	4	3600	750		
			8062-3	数字媒体艺术(高级) 【影视传媒方向】	工科	五年	全日制	校本部招生	40	4	4400	750		
			0501-3	烹饪(中式烹调)(高级) 【中厨方向】	工科	五年	全日制	校本部招生	100	4	4400	750		
			0501-3	烹饪(中式烹调)(高级) 【西点方向】	工科	五年	全日制	校本部招生	100	4	4400	750		
			0127-3	机电一体化技术(高级)	工科	五年	全日制	校本部招生	80	4	4400	750		

## 初中起点生源计划

编号	学校名称	学校信息	专业代号	专业名称与方向	专业类型	学制	学习形式	办学形式	招生计划 招生总数	招生计划 市内 生数	收费标准(元/学年)		授课地点	备注说明				
											学费	住宿费						
4	广东省电子商 务高级技工学 校(公办,校本 部)	学校类别:技工学校 学校等级:国家级重点 所在区域:天河区 学校地址:广州市天河区大 观中路太观 街950号(广州 科学城光普西 路中) 联系电话:020-82374518 82340319 82351259	0110-3	数控编程(高级)	工科	五年	全日制	校本部招生	30	4	4400	750	校本部					
			0313-3	物联网应用技术(高级) 【智能家居 方向】	工科	五年	全日制	校本部招生	40	4	4400	750						
			0208-3	工业机器人应用与维护(高级)	工科	五年	全日制	校本部招生	30	4	4400	750						
			0602-3	商务文秘(高级)	文科	五年	全日制	校本部招生	40	3	3600	750						
			0403-3	汽车维修(高级) 【新能源方向】	工科	五年	全日制	校本部招生	40	4	4400	750						
			0601-4	市场营销(中级)	文科	三年	全日制	校本部招生	40	3	3600	750						
			0415-4	现代物流(中级)	工科	三年	全日制	校本部招生	40	3	4400	750						
			0604-4	会计(中级)	文科	三年	全日制	校本部招生	40	3	3600	750						
			0501-4	烹饪(中式烹调)(中级) 【烘焙方向】	工科	三年	全日制	校本部招生	100	3	4400	750						
			0403-4	汽车维修(中级) 【新能源方向】	工科	三年	全日制	校本部招生	30	3	4400	750						
0608-4	商务外语(中级) 【幼儿英语方向】	文科	三年	全日制	校本部招生	30	3	3600	750									
0606-4	人力资源管理(中级)	文科	三年	全日制	校本部招生	30	3	3600	750									
	小计总数:								1210	88				总宿位:88				
5	广州文冲船厂 技工学校(公 办,校本部)	学校类别:技工学校 学校等级:部级重点 所在区域:黄埔区 学校地址:广州市黄埔区 联系电话:020-32084998	0123-4	机电设备安装与维修(中级)	工科	三年	全日制	校本部招生	80	10	4300	1100	校本部					
			0126-4	汽车制造与装配(中级)	工科	三年	全日制	校本部招生	80	10	4300	1100						
			8030-4	船体装配与焊接(中级)	工科	三年	全日制	校本部招生	20	5	4300	1100						
			0415-4	现代物流(中级)	工科	三年	全日制	校本部招生	30	5	4300	1100						
			8035-4	船舶建造与维修(钳工方向)(中级)	工科	三年	全日制	校本部招生	20	5	4300	1100						
				小计总数:							230	35						总宿位:35
6	广州造船厂技 工学校(公办, 校本部)	学校类别:技工学校 学校等级:省级重点 所在区域:荔湾区 学校地址:广州市荔湾区西 白鹤洞鹤园西 二十巷1号 联系电话:020-81542346	0418-4	船舶建造与维修(中级)	工科	三年	全日制	校本部招生	50	5	4300	1100	校本部					
			8024-4	船舶焊工(中级)	工科	三年	全日制	校本部招生	50	5	4300	1100						
			8034-4	船舶管钳(中级)	工科	三年	全日制	校本部招生	50	5	4300	1100						
			0106-4	数控加工(数控车工)(中级)	工科	三年	全日制	校本部招生	50	3	4300	1100						
			0127-4	机电一体化技术(中级)	工科	三年	全日制	校本部招生	250	10	4300	1100						
			0403-4	汽车维修(中级)	工科	三年	全日制	校本部招生	50	3	4300	1100						
			1401-4	美术设计与制作(中级)	工科	三年	全日制	校本部招生	50	3	4300	1100						
			0604-4	会计(中级)	文科	三年	全日制	校本部招生	50	2	3500	1100						
				小计总数:							600	36						总宿位:36



## 初中起点生源计划

编号	学校名称	学校信息	专业代号	专业名称与方向	专业类型	学制	学习形式	办学形式	招生计划 招生总数	招生计划 市内 生数	收费标准(元/学年)		授课地点	备注说明
											学费	住宿费		
7	广东省交通运输高级技工学校(公办,华美校区)	学校类别:技工学校 学校等级:国家级重点 所在区域:天河区 学校地址:广州市天河区华美路28号 联系电话:13609048582	1102-3	建筑施工(高级)	工科	五年	全日制	校本部招生	100	10	4400	500	华美校区	
			1106-3	工程造价(高级)	工科	五年	全日制	校本部招生	100	10	4400	500		
			1116-3	建筑设计(高级)【BIM方向】	工科	五年	全日制	校本部招生	40	5	4400	500		
			1104-4	建筑测量(中级)	工科	三年	全日制	校本部招生	40	5	4300	500		
			1219-3	食品质量与安全(高级)【西式面包方向】	工科	五年	全日制	校本部招生	50	5	4400	500		
			1219-3	食品质量与安全(高级)【检验方向】	工科	五年	全日制	校本部招生	50	5	4400	500		
			8106-3	工业分析与质量检验(高级)	工科	五年	全日制	校本部招生	50	10	4400	500		
			0203-3	电气自动化设备安装与维修(高级)【机电一体化】	工科	五年	全日制	校本部招生	100	10	4400	500		
			0205-3	楼宇自动控制设备安装与维护(高级)	工科	五年	全日制	校本部招生	50	10	4400	500		
			0301-3	计算机网络应用(高级)【互联网技术方向】	工科	五年	全日制	校本部招生	100	10	4400	500		
			0603-3	电子商务(高级)	文科	五年	全日制	校本部招生	100	10	3600	500		
			0604-3	会计(高级)	文科	五年	全日制	校本部招生	40	5	3600	500		
			1224-4	化妆品制造与营销(中级)	工科	三年	全日制	校本部招生	100	10	4300	500		
			1405-3	室内设计(高级)	工科	五年	全日制	校本部招生	180	20	4400	500		
			0129-3	计算机辅助设计与制造(高级)【3D打印技术方向】	工科	五年	全日制	校本部招生	30	5	4400	500		
			0439-3	无人机应用技术(高级)	工科	五年	全日制	校本部招生	50	10	4400	500		
			0410-3	公路施工与养护(高级)	工科	五年	全日制	校本部招生	100	10	4400	500		
			8097-3	轨道交通工程技术(高级)	工科	五年	全日制	校本部招生	50	15	4400	500		
			8002-3	汽车检测与维修(高级)	工科	五年	全日制	校本部招生	90	10	4400	850		
			0435-3	新能源汽车检测与维修(高级)	工科	五年	全日制	校本部招生	90	10	4400	850		
0436-3	汽车技术服务与营销(高级)	工科	五年	全日制	校本部招生	40	10	4400	850					
0431-3	城市轨道交通运营与管理(高级)	工科	五年	全日制	校本部招生	100	10	4400	850					
0415-3	现代物流(高级)	工科	五年	全日制	校本部招生	90	15	4400	850					
8152-3	国际货运代理(高级)	工科	五年	全日制	校本部招生	45	10	3600	850					
8124-3	城市轨道交通管理(高级)【智能交通方向】	工科	五年	全日制	校本部招生	45	10	3600	850					
0413-4	筑路机械操作与维修(中级)	工科	三年	全日制	校本部招生	40	5	4300	850					

## 初中起点生源计划

编号	学校名称	学校信息	专业代号	专业名称与方向	专业类型	学制	学习形式	办学形式	招生计划 招生总数	招生计划 市内 生数	收费标准(元/学年)		授课地点	备注说明
											学费	住宿费		
7	广东省交通运输技工学校(公办,华美校区)	学校类别:技工学校 学校等级:国家级重点 所在区域:天河区 学校地址:广州市天河区 华美路28号 联系电话:13609048582	0416-4	船舶驾驶(中级)	工科	三年	全日制	校本部招生	100	20	4400	850	华美校区	
			0417-4	船舶轮机(中级)	工科	三年	全日制	校本部招生	90	20	4400	850		
			8154-3	跨境电子商务(高级)	文科	五年	全日制	校本部招生	40	10	3600	850	华美校区	
			1208-3	服装制作与营销(高级)	工科	五年	全日制	校本部招生	40	5	4400	500		
			1501-3	幼儿教育(高级)	文科	五年	全日制	校本部招生	80	10	3600	500		
			0307-3	计算机广告制作(高级)	工科	五年	全日制	校本部招生	80	10	4400	500		
			0106-4	数控加工(数控车工)(中级)	工科	三年	全日制	校本部招生	45	10	4300	500	华美校区	
			0117-4	模具制造(中级)	工科	三年	全日制	校本部招生	45	10	4300	500		
			0608-4	商务外语(中级)	文科	三年	全日制	校本部招生	40	5	3500	500		
			0526-3	形象设计(高级)	工科	五年	全日制	校本部招生	40	5	4400	500		
小计总数:									2470	350				
8	广东省黄埔技工学校(公办,校本部)	学校类别:技工学校 学校等级:省级重点 所在区域:白云区 学校地址:广州市白云区 龙归北太路15号 联系电话:020-36000241 13824460606	0403-4	汽车维修(中级)	工科	三年	全日制	校本部招生	330	8	4000	1800	校本部	免费提供校服及床上用品13件。
			0203-4	电气自动化设备安装与维修(中级)	文科	三年	全日制	校本部招生	100	6	4000	1800		
			0106-4	数控加工(数控车工)(中级)	工科	三年	全日制	校本部招生	50	6	4000	1800		
			0117-4	模具制造(中级)	工科	三年	全日制	校本部招生	50	6	4000	1800		
			0121-4	制冷设备运用与维修(中级)	工科	三年	全日制	校本部招生	50	6	4000	1800		
			0601-4	市场营销(中级)	文科	三年	全日制	校本部招生	50	6	4000	1800		
			1501-4	幼儿教育(中级)	艺术	三年	全日制	校本部招生	230	6	4000	1800		
			0603-4	电子商务(中级)	文科	三年	全日制	校本部招生	200	6	4000	1800		
			1405-4	室内设计(中级)	艺术	三年	全日制	校本部招生	150	6	4000	1800		
			0604-4	会计(中级)	文科	三年	全日制	校本部招生	50	6	4000	1800		
			0306-4	计算机动画制作(中级)	艺术	三年	全日制	校本部招生	50	6	4000	1800		
			0301-4	计算机网络应用(中级)	文科	三年	全日制	校本部招生	140	6	4000	1800		
			0602-4	商务文秘(中级)	文科	三年	全日制	校本部招生	50	6	4000	1800		
小计总数:									1500	80			总宿位:80	
9	广东省机械技师学院(公办,江高校区)	学校类别:技工学校 学校等级:国家级重点 所在区域:白云区 学校地址:广州市白云区 江高镇松岗街 193号 联系电话:020-86601261	0124-3	机电产品检测技术应用(高级)	工科	五年	全日制	校本部招生	45	5	4300	600	江高校区	
			8104-3	3D打印技术应用(高级)	工科	五年	全日制	校本部招生	45	5	4300	600		
			8099-3	激光技术应用(高级)	工科	五年	全日制	校本部招生	45	5	4300	600		
			0121-3	制冷设备运用与维修(高级)	工科	五年	全日制	校本部招生	45	5	4300	600		
			0601-3	市场营销(高级)	文科	五年	全日制	校本部招生	45	5	3500	600		
			0415-3	现代物流(高级)	文科	五年	全日制	校本部招生	45	5	4300	600		
			小计总数:									270		

## 初中起点生源计划

编号	学校名称	学校信息	专业代号	专业名称与方向	专业类型	学制	学习形式	办学形式	招生计划 招生总数	招生计划 市内 招生数	收费标准(元/学年)		授课地点	备注说明
											学费	住宿费		
10	广东南粤技工学校(民办,校本部)	学校类别:技工学校 学校等级:合格学校 所在区域:从化区 学校地址:广州市从化区太平镇神岗三 百洞大道10号 联系电话:020-37519686 37519986	0603-4	电子商务(中级)	文科	三年	全日制	校本部招生	270	4	6800	0	校本部	学费不包含国家减免部分
			0301-4	计算机网络应用(中级)	理科	三年	全日制	校本部招生	220	4	6800	0		
			8113-4	移动互联网应用技术(中级)	理科	三年	全日制	校本部招生	220	4	6800	0		
			0307-4	计算机广告制作(中级)	理科	三年	全日制	校本部招生	220	4	6800	0		
			1405-4	室内设计(中级)	艺术	三年	全日制	校本部招生	100	4	6800	0		
			1501-4	幼儿教育(中级)	文科	三年	全日制	校本部招生	150	4	6800	0		
			0526-4	形象设计(中级)	理科	三年	全日制	校本部招生	150	4	7300	0		
			8120-4	烹饪(中级)	文科	三年	全日制	校本部招生	300	5	7300	0		
			0403-4	汽车维修(中级)	理科	三年	全日制	校本部招生	200	5	7300	0		
			1301-4	中药(中级)	医学	三年	全日制	校本部招生	120	4	6800	0		
0515-4	护理(中级)	医学	三年	全日制	校本部招生	150	4	6800	0					
0319-4	数字媒体技术应用(中级)	医学	三年	全日制	校本部招生	100	4	6800	0					
			小计总数:						2200	50				总宿位:50
11	广东省华立技师学院(民办,广州校区)	学校类别:技工学校 学校等级:国家级重点 所在区域:增城区 学校地址:广州市增城区 园华立路3号 联系电话:020-82903341 82903342	0301-3	计算机网络应用(高级)	工科	五年	全日制	校本部招生	50	3	12100	1800	广州校区	
			0302-3	计算机程序设计(高级)	工科	五年	全日制	校本部招生	50	3	11000	1800		
			0307-3	计算机广告制作(高级)	工科	五年	全日制	校本部招生	50	3	11100	1800		
			8010-3	动漫(画)设计与制作(高级)	工科	五年	全日制	校本部招生	50	3	12100	1800		
			1107-3	建筑工程管理(高级)	工科	五年	全日制	校本部招生	50	3	10300	1800		
			0127-3	机电一体化技术(高级)	工科	五年	全日制	校本部招生	50	3	11100	1800		
			8002-3	汽车检测与维修(高级)	工科	五年	全日制	校本部招生	50	3	11100	1800		
			0435-3	新能源汽车检测与维修(高级)	工科	五年	全日制	校本部招生	50	3	11100	1800		
			0110-3	数控编程(高级)	工科	五年	全日制	校本部招生	40	3	10600	1800		
			1405-3	室内设计(高级)	艺术	五年	全日制	校本部招生	50	3	11100	1800		
			1501-3	幼儿教育(高级)	文科	五年	全日制	校本部招生	80	5	9800	1800		
			0604-3	会计(高级)	文科	五年	全日制	校本部招生	50	3	10300	1800		
			0603-3	电子商务(高级)	文科	五年	全日制	校本部招生	50	3	11000	1800		
0605-3	工商管理(高级)	文科	五年	全日制	校本部招生	40	3	11300	1800					
0501-3	烹饪(中式烹调)(高级)	工科	五年	全日制	校本部招生	50	3	11800	1800					
0502-3	烹饪(西式烹调)(高级)	工科	五年	全日制	校本部招生	50	4	11800	1800					
0208-3	工业机器人应用与维护(高级)	工科	五年	全日制	校本部招生	50	3	12100	1800					
0301-4	计算机网络应用(中级)	工科	三年	全日制	校本部招生	50	3	12100	1800					

## 初中起点生源计划

编号	学校名称	学校信息	专业代号	专业名称与方向	专业类型	学制	学习形式	办学形式	招生计划 招生总数	招生计划 市内 招生数	收费标准(元/学年)		授课地点	备注说明
											学费	住宿费		
11	广东省华立技师学院(民办, 广州校区)	学校类别:技工学校 学校等级:国家级重点 所在区域:增城区 学校地址:广州市增城区 园华立路3号 联系电话:020-82903341 82903342	0302-4	计算机程序设计(中级)	工科	三年	全日制	校本部招生	50	3	11000	1800	广州校区	
			0307-4	计算机广告制作(中级)	工科	三年	全日制	校本部招生	50	3	11100	1800		
			8010-4	动漫(画)设计与制作(中级)	工科	三年	全日制	校本部招生	50	3	12100	1800		
			1107-4	建筑工程管理(中级)	工科	三年	全日制	校本部招生	50	3	10300	1800		
			0127-4	机电一体化技术(中级)	工科	三年	全日制	校本部招生	50	3	11100	1800		
			0208-4	工业机器人应用与维护(中级)	工科	三年	全日制	校本部招生	50	3	12100	1800		
			8002-4	汽车检测与维修(中级)	工科	三年	全日制	校本部招生	50	3	11100	1800		
			0435-4	新能源汽车检测与维修(中级)	工科	三年	全日制	校本部招生	50	3	11100	1800		
			0110-4	数控编程(中级)	工科	三年	全日制	校本部招生	40	3	10600	1800		
			1405-4	室内设计(中级)	艺术	三年	全日制	校本部招生	50	3	11100	1800		
			1501-4	幼儿教育(中级)	文科	三年	全日制	校本部招生	80	5	9800	1800		
			0604-4	会计(中级)	文科	三年	全日制	校本部招生	50	3	10300	1800		
			0603-4	电子商务(中级)	文科	三年	全日制	校本部招生	50	3	11000	1800		
			0605-4	工商企业管理(中级)	文科	三年	全日制	校本部招生	40	3	11300	1800		
			0501-4	烹饪(中式烹调)(中级)	工科	三年	全日制	校本部招生	50	3	11800	1800		
			0502-4	烹饪(西式烹调)(中级)	工科	三年	全日制	校本部招生	50	4	11800	1800		
			1210-3	服装设计与制作(高级)	工科	五年	全日制	校本部招生	50	3	11100	1800		
			1210-4	服装设计与制作(中级)	工科	三年	全日制	校本部招生	50	3	11100	1800		
			1106-3	工程造价(高级)	工科	五年	全日制	校本部招生	50	3	10300	1800		
			1106-4	工程造价(中级)	工科	三年	全日制	校本部招生	50	3	10300	1800		
0608-3	商务外语(高级)	文科	五年	全日制	校本部招生	40	3	11000	1800					
0608-4	商务外语(中级)	文科	三年	全日制	校本部招生	40	3	11000	1800					
0601-3	市场营销(高级)	文科	五年	全日制	校本部招生	40	3	11300	1800					
0601-4	市场营销(中级)	文科	三年	全日制	校本部招生	40	3	11300	1800					
0515-3	护理(高级)	文科	五年	全日制	校本部招生	50	4	11000	1800					
0515-4	护理(中级)	文科	三年	全日制	校本部招生	50	4	11000	1800					
0507-3	美容美发与造型(美发)(高级)	文科	五年	全日制	校本部招生	50	3	11000	1800					
0507-4	美容美发与造型(美发)(中级)	文科	三年	全日制	校本部招生	50	3	11000	1800					
0526-3	形象设计(高级)	文科	五年	全日制	校本部招生	40	3	11000	1800					
0526-4	形象设计(中级)	文科	三年	全日制	校本部招生	40	3	11000	1800					
8149-3	电子竞技运动服务与管理(高级)	文科	五年	全日制	校本部招生	50	3	11300	1800					

## 初中起点生源计划

编号	学校名称	学校信息	专业代号	专业名称与方向	专业类型	学制	学习形式	办学形式	招生计划 招生总数	招生计划 市内 生数	收费标准(元/学年)		授课地点	备注说明
											学费	住宿费		
11	广东省华立技师学院(民办,广州校区)	学校类别:技工学校 学校等级:国家级重点 所在区域:增城区 学校地址:广州市增城区 园华立路3号 联系电话:020-82903341 82903342	8149-4	电子竞技运动服务与管理(中级)	文科	三年	全日制	校本部招生	50	3	11300	1800	广州校区	
			0818-3	输配线路施工运行与检修(高级)	工科	五年	全日制	校本部招生	40	3	11100	1800		
			0818-4	输配线路施工运行与检修(中级)	工科	三年	全日制	校本部招生	40	3	11100	1800		
			小计总数:								2540	164		
12	广东省领才技工学校(民办,校本部)	学校类别:技工学校 学校等级:合格学校 所在区域:白云区 学校地址:广州市白云区 人和镇方华路 高增一村(上和里大地) 联系电话:020-36021235	0213-4	光伏应用技术(中级)	工科	三年	全日制	校本部招生	100	10	5800	1500	校本部	
			0403-4	汽车维修(中级)	工科	三年	全日制	校本部招生	150	10	5800	1500		
			0435-4	新能源车检测与维修(中级)	工科	三年	全日制	校本部招生	100	10	5800	1500		
			1107-4	建筑工程管理(中级)	工科	三年	全日制	校本部招生	50	5	5800	1500		
			0130-4	3D打印技术应用(中级)	工科	三年	全日制	校本部招生	50	10	5800	1500		
			0603-4	电子商务(中级)	工科	三年	全日制	校本部招生	150	15	5800	1500		
			0301-4	计算机网络应用(中级)	工科	三年	全日制	校本部招生	150	15	5800	1500		
			0306-4	计算机动画制作(中级)	工科	三年	全日制	校本部招生	50	5	5800	1500		
			1501-4	幼儿教育(中级)	艺术	三年	全日制	校本部招生	200	15	5800	1500		
			0508-4	美容美发与造型(美容)(中级)	艺术	三年	全日制	校本部招生	100	15	5800	1500		
			0509-4	美容美发与造型(化妆)(中级)	艺术	三年	全日制	校本部招生	100	10	5800	1500		
			1405-4	室内设计(中级)	艺术	三年	全日制	校本部招生	50	5	5800	1500		
			1210-4	服装设计与制作(中级)	艺术	三年	全日制	校本部招生	50	5	5800	1500		
			1401-4	美术设计与制作(中级)	工科	三年	全日制	校本部招生	50	5	5800	1500		
0604-4	会计(中级)	文科	三年	全日制	校本部招生	50	5	5800	1500					
0608-4	商务外语(中级)	文科	三年	全日制	校本部招生	50	5	5800	1500					
0601-4	市场营销(中级)	文科	三年	全日制	校本部招生	50	5	5800	1500					
小计总数:								1500	150				总宿位:150	
13	广东应用技工学校(民办,校本部)	学校类别:技工学校 学校等级:合格学校 所在区域:白云区 学校地址:广州市白云区 人和镇方华路 893号 联系电话:020-36029901 36029902 30629903	1301-4	中药(中级)	工科	三年	全日制	校本部招生	80	10	5900	0	校本部	
			1302-4	药物制剂(中级)	工科	三年	全日制	校本部招生	120	20	5900	0		
			1306-4	药品营销(中级)	工科	三年	全日制	校本部招生	80	10	5900	0		
			0515-4	护理(中级)	理科	三年	全日制	校本部招生	240	20	5900	0		
			1502-4	环境保护与检测(中级)	理科	三年	全日制	校本部招生	80	10	6900	0		

## 初中起点生源计划

编号	学校名称	学校信息	专业代号	专业名称与方向	专业类型	学制	学习形式	办学形式	招生计划 招生总数	招生计划 市内 生数	收费标准(元/学年)		授课地点	备注说明
											学费	住宿费		
13	广东应用技术学校(民办,校本部)	技工学校 合格学校 所在区域:白云区 学校地址:广州市白云区人和镇方华路893号 联系电话:020-36029901 36029902 30629903	0301-4	计算机网络应用(中级)	理科	三年	全日制	校本部招生	120	10	7900	0	校本部	
			0603-4	电子商务(中级)	工科	三年	全日制	校本部招生	250	20	7900	0		
			1405-4	室内设计(中级)	艺术	三年	全日制	校本部招生	70	10	7900	0		
			0604-4	会计(中级)	工科	三年	全日制	校本部招生	80	10	5900	0		
			1501-4	幼儿教育(中级)	工科	三年	全日制	校本部招生	300	30	5900	0		
			8046-4	法律事务(中级)	理科	三年	全日制	校本部招生	80	10	6900	0		
			0526-4	形象设计(中级)	工科	三年	全日制	校本部招生	255	20	6900	0		
			0501-4	烹饪(中式烹调)(中级)	理科	三年	全日制	校本部招生	140	10	6900	0		
			0503-4	烹饪(中西式面点)(中级)	理科	三年	全日制	校本部招生	80	10	6900	0		
			0403-4	汽车维修(中级)	理科	三年	全日制	校本部招生	200	20	7900	0		
			0431-4	城市轨道交通与管理(中级)	理科	三年	全日制	校本部招生	120	15	6900	0		
			0433-4	航空服务(中级)	理科	三年	全日制	校本部招生	150	10	8900	0		
			0512a4	婴幼儿护理(中级)	理科	三年	全日制	校本部招生	60	10	5900	0		
小计总数:									2505	255			总宿位:255	
14	广东羊城技工学校(民办,校本部)	技工学校 学校等级:省级重点 所在区域:白云区 学校地址:广州市白云区石井凤凰岗凤翔路广东羊城技工学校 联系电话:020-23376919 36396688	0433-4	航空服务(中级)	文科	三年	全日制	校本部招生	50	5	11900	1200	校本部	
			0433-3	航空服务(高级)	文科	五年	全日制	校本部招生	50	4	11900	1200		
			0431-4	城市轨道交通与管理(中级)	理科	三年	全日制	校本部招生	50	5	11900	1200		
			0431-3	城市轨道交通与管理(高级)	理科	五年	全日制	校本部招生	50	4	11900	1200		
			0301-4	计算机网络应用(中级)	理科	三年	全日制	校本部招生	50	5	11900	1200		
			0301-3	计算机网络应用(高级)	理科	三年	全日制	校本部招生	50	4	11900	1200		
			1402-4	工艺美术(中级)	艺术	三年	全日制	校本部招生	50	4	11900	1200		
			0601-4	市场营销(中级)	文科	三年	全日制	校本部招生	40	3	11900	1200		
			0507-4	美容美发与造型(美发)(中级)	文科	三年	全日制	校本部招生	40	4	11900	1200		
			1208-4	服装制作与营销(中级)	艺术	三年	全日制	校本部招生	50	4	11900	1200		
			1208-3	服装制作与营销(高级)	艺术	五年	全日制	校本部招生	50	4	11900	1200		
			0403-4	汽车维修(中级)	工科	三年	全日制	校本部招生	50	5	11900	1200		
			0403-3	汽车维修(高级)	工科	五年	全日制	校本部招生	50	4	11900	1200		
1501-4	幼儿教育(中级)	艺术	三年	全日制	校本部招生	50	4	11900	1200					

## 初中起点生源计划

编号	学校名称	学校信息	专业代号	专业名称与方向	专业类型	学制	学习形式	办学形式	招生计划 招生总数	招生计划 市内 招生数	收费标准(元/学年)		授课地点	备注说明					
											学费	住宿费							
14	广东羊城技工学校(民办,校本部)	学校类别:技工学校 学校等级:省级重点 所在区域:白云区 学校地址:广州市白云区凤凰岗凤城路广东羊城技工学校 联系电话:020-23376919 36396688	1501-3	幼儿教育(高级)	艺术	五年	全日制	校本部招生	50	4	11900	1200	校本部						
			0604-4	会计(中级)	理科	三年	全日制	校本部招生	40	3	11900	1200							
			0603-4	电子商务(中级)	理科	三年	全日制	校本部招生	50	4	11900	1200							
			0603-3	电子商务(高级)	理科	五年	全日制	校本部招生	50	4	11900	1200							
			0517-4	茶艺(中级)	文科	三年	全日制	校本部招生	30	3	11900	1200							
			8046-4	法律事务(中级)	文科	三年	全日制	校本部招生	40	3	11900	1200							
			0601-3	市场营销(高级)	文科	五年	全日制	校本部招生	40	3	11900	1200							
			0507-3	美容美发与造型(美发)(高级)	艺术	五年	全日制	校本部招生	40	3	11900	1200							
			0517-3	茶艺(高级)	文科	五年	全日制	校本部招生	30	2	11900	1200							
			小计总数:									1050			88			总宿位:88	
			15	广东华商技工学校(民办,校本部)	学校类别:技工学校 学校等级:合格学校 所在区域:增城区 学校地址:广州市增城区荔湖街华商路一 号 联系电话:020-82668606	1501-4	幼儿教育(中级)	文科	三年	全日制	校本部招生	300			10	6700	2000	校本部	教材费 400 元/学年
						0603-4	电子商务(中级)	文科	三年	全日制	校本部招生	300			10	6700	2000		
						0604-4	会计(中级)	文科	三年	全日制	校本部招生	100			9	6700	2000		
						0601-4	市场营销(中级)	文科	三年	全日制	校本部招生	100			8	6700	2000		
1306-4	药品营销(中级)	文科				三年	全日制	校本部招生	100	2	6700	2000							
1208-4	服装制作与营销(中级)	理科				三年	全日制	校本部招生	100	5	6700	2000							
0403-4	汽车维修(中级)	理科				三年	全日制	校本部招生	200	11	6700	2000							
1103-4	建筑装饰(中级)	理科				三年	全日制	校本部招生	100	10	6700	2000							
0301-4	计算机网络应用(中级)	理科				三年	全日制	校本部招生	100	10	6700	2000							
0510-4	休闲体育服务(中级)	体育				三年	全日制	校本部招生	50	1	6700	2000							
0527-4	美容保健(中级)	理科				三年	全日制	校本部招生	145	9	6700	2000							
0501-4	烹饪(中式烹调)(中级)	艺术				三年	全日制	校本部招生	100	10	8000	2000							
0208-4	工业机器人应用与维护(中级)	工科				三年	全日制	校本部招生	5	5	8500	2000							
小计总数:									1700	100			总宿位:100						
16	广东省岭南工商第一技师学院(公办,校本部)	学校类别:技工学校 学校等级:国家级重点 所在区域:花都区 学校地址:广州市花都区花港大道36号 联系电话:020-86876288	8002-3	汽车检测与维修(高级)	工科	五年	全日制	校本部招生	100	3	4400	500	校本部						
			0435-3	新能源汽车检测与维修(高级)	工科	五年	全日制	校本部招生	100	3	4400	500							
			0408-3	汽车营销(高级)	文科	五年	全日制	校本部招生	50	2	3600	500							
			0127-3	机电一体化技术(高级)	工科	五年	全日制	校本部招生	150	2	4400	500							
			小计总数:									400			10				

## 初中起点生源计划

编号	学校名称	学校信息	专业代号	专业名称与方向	专业类型	学制	学习形式	办学形式	招生计划 招生总数	招生计划 市内 生数	收费标准(元/学年)		授课地点	备注说明				
											学费	住宿费						
16	广东省岭南工商第一技师学院(公办,校本部)	学校类别:技工学校 学校等级:国家级重点 所在区域:花都区 学校地址:广州市花都区花港大道36号 联系电话:020-86876288	0603-3	电子商务(高级)	文科	五年	全日制	校本部招生	100	2	3600	500	校本部					
			0301-3	计算机网络应用(高级)	工科	五年	全日制	校本部招生	100	2	4400	500						
			0306-3	计算机动画制作(高级)	工科	五年	全日制	校本部招生	100	2	4400	500						
			1405-3	室内设计(高级)	工科	五年	全日制	校本部招生	100	2	4400	500						
			0415-3	现代物流(高级)	工科	五年	全日制	校本部招生	50	2	4400	500						
			0604-3	会计(高级)	文科	五年	全日制	校本部招生	50	2	3600	500						
			0117-3	模具制造(高级)	工科	五年	全日制	校本部招生	100	2	4400	500						
			0106-3	数控加工(数控车工)(高级)	工科	五年	全日制	校本部招生	50	2	4400	500						
			8127-3	精密加工与检测(高级)	工科	五年	全日制	校本部招生	50	2	4400	500						
			1501-3	幼儿教育(高级)	文科	五年	全日制	校本部招生	100	2	3600	500						
			小计总数:									1200			30			总宿位:30
17	广东省冶金技工学校(公办,校本部)	学校类别:技工学校 学校等级:国家级重点 所在区域:番禺区 学校地址:广州市番禺区大石街建华路 联系电话:020-34793386	0313-4	物联网应用技术(中级)	工科	三年	全日制	校本部招生	50	5	4300	950	校本部					
			1401-4	美术设计与制作(中级)	艺术	三年	全日制	校本部招生	50	5	4300	950						
			0203-4	电气自动化设备安装与维修(中级)	工科	三年	全日制	校本部招生	100	5	4300	950						
			0301-4	计算机网络应用(中级)	工科	三年	全日制	校本部招生	60	5	4300	950						
			0604-4	会计(中级)	文科	三年	全日制	校本部招生	50	5	3500	950						
			0508-4	美容美发与造型(美容)(中级)	文科	三年	全日制	校本部招生	50	5	3500	950						
			0403-4	汽车维修(中级)	工科	三年	全日制	校本部招生	120	8	4300	950						
			1501-4	幼儿教育(中级)	文科	三年	全日制	校本部招生	140	7	3500	950						
			0603-4	电子商务(中级)	文科	三年	全日制	校本部招生	100	5	3500	950						
			小计总数:									720			50			总宿位:50
			18	广东省岭南现代技师学院(民办,校本部)	学校类别:技工学校 学校等级:国家级重点 所在区域:天河区 学校地址:广州市天河区大观南路492号岭南技师学院科技中心一楼招生办 联系电话:020-22305678	0603-4	电子商务(中级)	文科	三年	全日制	校本部招生	100			4	13500	1600	校本部
8154-4	跨境电子商务(中级)	文科				三年	全日制	校本部招生	50	3	13500	1600						
0515-4	护理(中级)	理科				三年	全日制	校本部招生	50	3	14000	1600						
1301-4	中药(中级)	医学				三年	全日制	校本部招生	50	3	13000	1600						
0528-4	康复保健(中级)	医学				三年	全日制	校本部招生	50	3	13000	1600						
1501-4	幼儿教育(中级)	文科				三年	全日制	校本部招生	50	3	13500	1600						
1418-4	舞蹈表演(中级)【亚冠订单班】	艺术				三年	全日制	校本部招生	50	3	26000	1600						



## 初中起点生源计划

编号	学校名称	学校信息	专业代号	专业名称与方向	专业类型	学制	学习形式	办学形式	招生计划 招生总数	招生计划 市内 生数	收费标准(元/学年)		授课地点	备注说明
											学费	住宿费		
18	广东岭南现代 技师学院(民 办,校本部)	学校类别:技工学校 学校等级:国家级重点 所在区域:天河区 学校地址:广州市天河区 东圃大岗中路 492号岭南技 师学院科技中 心一楼招生办 联系电话:020-22305678	0302-4	计算机程序设计(中级)	理科	三年	全日制	校本部招生	50	3	12500	1600	校本部	
			8149-4	电子竞技运动服务与管理(中级)	理科	三年	全日制	校本部招生	50	3	12500	1600		
			0301-4	计算机网络应用(中级)	理科	三年	全日制	校本部招生	50	3	12500	1600		
			0604-4	会计(中级)	文科	三年	全日制	校本部招生	50	3	12000	1600		
			0605-4	工商企业管理(中级)	文科	三年	全日制	校本部招生	50	3	12000	1600		
			0608-4	商务外语(中级)	文科	三年	全日制	校本部招生	50	3	12000	1600		
			0601-4	市场营销(中级)	文科	三年	全日制	校本部招生	50	3	12000	1600		
			8105-4	旅游与酒店管理(中级)	工科	三年	全日制	校本部招生	50	3	12000	1600		
			0127-4	机电一体化技术(中级)	理科	三年	全日制	校本部招生	50	3	12500	1600		
			0439-4	无人技术应用技术(中级)	理科	三年	全日制	校本部招生	50	3	12500	1600		
			8002-4	汽车检测与维修(中级)	工科	三年	全日制	校本部招生	50	3	12500	1600		
			1405-4	室内设计(中级)	艺术	三年	全日制	校本部招生	50	3	13500	1600		
			8016-4	影视传媒(影视制作方向)(中级)	艺术	三年	全日制	校本部招生	50	3	13500	1600		
			0307-4	计算机广告制作(中级)	工科	三年	全日制	校本部招生	50	3	13500	1600		
			8010-4	动漫(画)设计与制作(中级)	文科	三年	全日制	校本部招生	50	3	13500	1600		
			1409-4	音乐(中级)【才艺表演】	艺术	三年	全日制	校本部招生	50	3	13500	1600		
			0603-3	电子商务(高级)	理科	五年	全日制	校本部招生	80	4	13500	1600		
			8154-3	跨境电子商务(高级)	工科	五年	全日制	校本部招生	50	5	13500	1600		
			1301-3	中药(高级)	医学	五年	全日制	校本部招生	50	3	13000	1600		
			0528-3	康复保健(高级)	医学	五年	全日制	校本部招生	50	3	13000	1600		
1501-3	幼儿教育(高级)	文科	五年	全日制	校本部招生	50	3	13500	1600					
1418-3	舞蹈表演(高级)【亚冠订单班】	艺术	五年	全日制	校本部招生	50	3	26000	1600					
0302-3	计算机程序设计(高级)	理科	五年	全日制	校本部招生	50	3	12500	1600					
8149-3	电子竞技运动服务与管理(高级)	理科	五年	全日制	校本部招生	50	3	12500	1600					
8167-3	数字媒体应用技术(高级)	理科	五年	全日制	校本部招生	50	3	12500	1600					
8129-3	大数据应用技术(高级)【施德朗智 慧城市班】	理科	五年	全日制	校本部招生	50	3	12500	1600					
0301-3	计算机网络应用(高级)	理科	五年	全日制	校本部招生	50	3	12500	1600					
0604-3	会计(高级)	理科	五年	全日制	校本部招生	50	3	12000	1600					

## 初中起点生源计划

编号	学校名称	学校信息	专业代号	专业名称与方向	专业类型	学制	学习形式	办学形式	招生计划 招生总数	招生计划 市内 生数	收费标准(元/学年)		授课地点	备注说明
											学费	住宿费		
18	广东岭南现代 技师学院(民 办,校本部)	学校类别:技工学校 学校等级:国家级重点 所在区域:天河区 学校地址:广州市天河区 大观中路 492号岭南技 师学院科技中 心一楼招生办 联系电话:020-22505678	0605-3	工商企业管理(高级)	文科	五年	全日制	校本部招生	50	3	12000	1600	校本部	
			0608-3	商务外语(高级)	文科	五年	全日制	校本部招生	50	3	12000	1600		
			0601-3	市场营销(高级)	文科	五年	全日制	校本部招生	50	3	12000	1600		
			8105-3	旅游与酒店管理(高级)	文科	五年	全日制	校本部招生	50	3	12000	1600		
			0127-3	机电一体化技术(高级)	工科	五年	全日制	校本部招生	50	3	12500	1600		
			0439-3	无人机应用技术(高级)	工科	五年	全日制	校本部招生	50	3	12500	1600		
			8145-3	人工智能技术应用(高级)	理科	五年	全日制	校本部招生	50	3	12500	1600		
			8002-3	汽车检测与维修(高级)	工科	五年	全日制	校本部招生	50	3	12500	1600		
			1405-3	室内设计(高级)	艺术	五年	全日制	校本部招生	50	4	13500	1600		
			8016-3	影视传媒(影视制作方向)(高级)	工科	五年	全日制	校本部招生	50	3	13500	1600		
			0307-3	计算机广告制作(高级)	理科	五年	全日制	校本部招生	50	4	13500	1600		
			8010-3	动漫(画)设计与制作(高级)	艺术	五年	全日制	校本部招生	50	3	13500	1600		
			1409-3	音乐(高级)【才艺表演】	艺术	五年	全日制	校本部招生	50	3	13500	1600		
小计总数:									2480	150			总宿位:770	
19	广东现代信息 技师学院(原 广东工业制造 技校)(民办, 校本部)	学校类别:技工学校 学校等级:合格学校 所在区域:天河区 学校地址:广州市天河区 珠吉街吉山坑 尾路12号 联系电话:020-29823232	0403-4	汽车维修(中级)	工科	三年	全日制	校本部招生	40	2	6600	1200	校本部	
			0117-4	模具制造(中级)	工科	三年	全日制	校本部招生	50	3	6600	1200		
			0121-4	制冷设备运用与维修(中级)	工科	三年	全日制	校本部招生	40	3	6600	1200		
			0301-4	计算机网络应用(中级)	工科	三年	全日制	校本部招生	100	1	6600	1200		
			0303-4	计算机应用与维修(中级)	工科	三年	全日制	校本部招生	50	2	6600	1200		
			1406-4	环境艺术设计(中级)【动漫设计】	文科	三年	全日制	校本部招生	80	2	6600	1200		
			1405-4	室内设计(中级)	文科	三年	全日制	校本部招生	100	2	6600	1200		
			1210-4	服装设计(中级)	文科	三年	全日制	校本部招生	40	2	6600	1200		
			1501-4	幼儿教育(中级)	文科	三年	全日制	校本部招生	120	6	6600	1200		
			0431-4	城市轨道交通与管理(中级)	文科	三年	全日制	校本部招生	120	4	6600	1200		
			1102-4	建筑施工(中级)	文科	三年	全日制	校本部招生	40	2	6600	1200		
			1106-4	工程造价(中级)	文科	三年	全日制	校本部招生	40	3	6600	1200		
			0601-4	市场营销(中级)	文科	三年	全日制	校本部招生	40	2	6600	1200		
0603-4	电子商务(中级)	文科	三年	全日制	校本部招生	120	8	6600	1200					

## 初中起点生源计划

编号	学校名称	学校信息	专业代号	专业名称与方向	专业类型	学制	学习形式	办学形式	招生计划 招生总数	招生计划 市内生数	收费标准(元/学年)		授课地点	备注说明
											学费	住宿费		
19	广东现代信息技工学校(原广东工业制造技工学校)(民办,校本部)	学校类别:技工学校 学校等级:合格学校 所在区域:天河区 学校地址:广州市天河区珠吉街吉山坑尾路12号 联系电话:020-29823232	0604-4	会计(中级)	文科	三年	全日制	校本部招生	45	2	6600	1200	校本部	
			0127-4	机电一体化技术(中级)	工科	三年	全日制	校本部招生	120	5	6600	1200		
			8149-4	电子竞技运动服务与管理(中级)	工科	三年	全日制	校本部招生	50	6	6600	1200		
			0602-4	商务文秘(中级)	文科	三年	全日制	校本部招生	40	1	6600	1200		
			0415-4	现代物流(中级)	工科	三年	全日制	校本部招生	40	4	6600	1200		
			0605-4	工商企业管理(中级)	文科	三年	全日制	校本部招生	45	3	6600	1200		
			1414-4	播音与主持(中级)	文科	三年	全日制	校本部招生	40	5	6600	1200		
			1416-4	摄影摄像技术(中级)	文科	三年	全日制	校本部招生	40	2	6600	1200		
小计总数:									1400	70			总宿位:115	
20	广州黄埔造船技工学校(公办,校本部)	学校类别:技工学校 学校等级:省级重点 所在区域:黄埔区 学校地址:广州市黄埔区长洲街金螺路31号 联系电话:020-82203117	0127-3	机电一体化技术(高级)【智能制造】	工科	五年	全日制	校本部招生	80	10	4300	900	校本部	
			0418-4	船舶建造与维修(中级)	工科	三年	全日制	校本部招生	40	2	4300	900		
			8034-4	船舶管钳(中级)	工科	三年	全日制	校本部招生	40	3	4300	900		
			0127-4	机电一体化技术(中级)【电气自动化】	工科	三年	全日制	校本部招生	200	10	4300	900		
			0603-4	电子商务(中级)	文科	三年	全日制	校本部招生	40	10	3500	900		
			1501-4	幼儿教育(中级)	文科	三年	全日制	校本部招生	50	5	3500	900		
			小计总数:									450		
21	广东省高新技工学校(民办,校本部)	学校类别:技工学校 学校等级:省级重点 所在区域:花都区 学校地址:广州市花都区芙蓉大道旗岭段 联系电话:020-86993836	0403-4	汽车维修(中级)	工科	三年	全日制	校本部招生	180	10	9980	1600	校本部	此收费是符合免学费政策的收费。
			0123-4	机电设备安装与维修(中级)	工科	三年	全日制	校本部招生	60	5	9980	1600		
			0107-4	数控加工(数控铣工)(中级)	工科	三年	全日制	校本部招生	60	5	9980	1600		
			0117-4	模具制造(中级)	工科	三年	全日制	校本部招生	60	5	9980	1600		
			1501-4	幼儿教育(中级)	艺术	三年	全日制	校本部招生	120	10	9980	1600		
			0307-4	计算机广告制作(中级)	工科	三年	全日制	校本部招生	60	5	9980	1600		
			0301-4	计算机网络应用(中级)	工科	三年	全日制	校本部招生	300	5	9980	1600		
			0603-4	电子商务(中级)	文科	三年	全日制	校本部招生	120	15	9980	1600		
			0601-4	市场营销(中级)	文科	三年	全日制	校本部招生	60	5	9980	1600		
			0415-4	现代物流(中级)	工科	三年	全日制	校本部招生	60	5	9980	1600		
0604-4	会计(中级)	文科	三年	全日制	校本部招生	60	5	9980	1600					
0605-4	工商企业管理(中级)	文科	三年	全日制	校本部招生	60	5	9980	1600					

## 初中起点生源计划

编号	学校名称	学校信息	专业代号	专业名称与方向	专业类型	学制	学习形式	办学形式	招生计划 招生总数	招生计划 市内 生数	收费标准(元/学年)		授课地点	备注说明
											学费	住宿费		
21	广东省高新技术高级技工学校(民办,校本部)	学校类别:技工学校 学校等级:省级重点 所在区域:花都区 学校地址:广州市花都区美蓉大道旗岭段 联系电话:020-86993836	1414-4	播音与主持(中级)	艺术	三年	全日制	校本部招生	200	50	16800	1600	校本部  此收费是符合免学费政策的收费。	
			0403-3	汽车维修(高级)	工科	五年	全日制	校本部招生	180	20	9980	1600		
			0208-3	工业机器人应用与维护(高级)	工科	五年	全日制	校本部招生	180	15	9980	1600		
			0123-3	机电设备安装与维修(高级)	工科	五年	全日制	校本部招生	60	5	9980	1600		
			0301-3	计算机网络应用(高级)	工科	五年	全日制	校本部招生	180	20	9980	1600		
			1501-3	幼儿教育(高级)	艺术	五年	全日制	校本部招生	240	20	9980	1600		
			1405-3	室内设计(高级)	工科	五年	全日制	校本部招生	120	10	9980	1600		
			0603-3	电子商务(高级)	文科	五年	全日制	校本部招生	270	20	9980	1600		
			0608-3	商务外语(高级)	文科	五年	全日制	校本部招生	120	10	9980	1600		
			小计总数:									2750		250
22	广东省江南理工高级技工学校(民办,校本部)	学校类别:技工学校 学校等级:省级重点 所在区域:白云区 学校地址:广州市白云区江高镇新楼路31号 联系电话:18620031550	0307-4	计算机广告制作(中级)	理科	三年	全日制	校本部招生	100	3	9600	0	校本部	
			1103-4	建筑装饰(中级)【室内设计】	理科	三年	全日制	校本部招生	50	2	9600	0		
			0604-4	会计(中级)	文科	三年	全日制	校本部招生	50	3	9600	0		
			0435-3	新能源汽车检测与维修(高级)	理科	五年	全日制	校本部招生	100	5	10600	0		
			0127-3	机电一体化技术(高级)	理科	五年	全日制	校本部招生	50	3	10300	0		
			1501-3	幼儿教育(高级)	文科	五年	全日制	校本部招生	100	5	9600	0		
			0526-3	形象设计(高级)	文科	五年	全日制	校本部招生	50	5	10600	0		
			0603-3	电子商务(高级)	文科	五年	全日制	校本部招生	100	5	10300	0		
			0208-3	工业机器人应用与维护(高级)	理科	五年	全日制	校本部招生	50	3	16000	0		
			1210-4	服装设计与制作(中级)	理科	三年	全日制	校本部招生	50	2	9600	0		
			0306-3	计算机动画制作(高级)	理科	五年	全日制	校本部招生	50	2	9600	0		
			0305-3	计算机游戏制作(高级)	理科	五年	全日制	校本部招生	50	5	9600	0		
			8149-3	电子竞技运动服务与管理(高级)	理科	五年	全日制	校本部招生	50	5	16000	0		
			8089-3	移动通信技术(高级)	理科	五年	全日制	校本部招生	50	2	16000	0		
0301-3	计算机网络应用(高级)	理科	五年	全日制	校本部招生	50	2	9600	0					
0403-3	汽车维修(高级)	理科	五年	全日制	校本部招生	100	5	10600	0					
8120-4	烹饪(中级)	理科	三年	全日制	校本部招生	50	3	10600	0					
小计总数:									1100	60			总宿位:60	

## 初中起点生源计划

编号	学校名称	学校信息	专业代号	专业名称与方向	专业类型	学制	学习形式	办学形式	招生计划		收费标准(元/学年)		授课地点	备注说明	
									招生总数	市内招生数	学费	住宿费			
23	广东省环保技工学校(民办,校本部)	学校类别:技工学校 学校等级:合格学校 所在区域:增城区 学校地址:广州市增城区 纬四路5号 联系电话:020-32198811	1502-4	环境保护与检测(中级)	工科	三年	全日制	校本部招生	140	20	6500	1200	校本部	以上为享受免学费政策需缴学费标准,不享受免学费政策需缴学费:9800元/年。读满一年免收住宿费。	
			8156-4	环保设施运营与管理(中级)	工科	三年	全日制	校本部招生	45	20	6500	1200			
			0603-4	电子商务(中级)	工科	三年	全日制	校本部招生	190	30	6500	1200			
			0403-4	汽车维修(中级)	工科	三年	全日制	校本部招生	140	30	6500	1200			
			8102-4	新能源汽车检测与维修(中级)	工科	三年	全日制	校本部招生	180	30	6500	1200			
			1501-4	幼儿教育(中级)	文科	三年	全日制	校本部招生	190	30	6500	1200			
			0501-4	烹饪(中式烹调)(中级)	工科	三年	全日制	校本部招生	140	30	8200	1200			
			0502-4	烹饪(西式烹调)(中级)	工科	三年	全日制	校本部招生	50	20	8200	1200			
			0503-4	烹饪(中西式面点)(中级)	工科	三年	全日制	校本部招生	140	20	8200	1200			
			0303-4	计算机应用与维修(中级)	工科	三年	全日制	校本部招生	100	20	6500	1200			
			0307-4	计算机广告制作(中级)	工科	三年	全日制	校本部招生	90	20	6500	1200			
			1103-4	建筑装饰(中级)	工科	三年	全日制	校本部招生	90	20	6500	1200			
			8157-4	古建筑修缮与仿建(中级)	工科	三年	全日制	校本部招生	40	5	6500	1200			
			0604-4	会计(中级)	文科	三年	全日制	校本部招生	90	20	6500	1200			
			0209-4	电子技术应用(中级)	工科	三年	全日制	校本部招生	100	20	9000	1200			
			1214-4	食品加工与检验(中级)	工科	三年	全日制	校本部招生	40	5	6500	1200			
0526-4	形象设计(中级)	工科	三年	全日制	校本部招生	100	20	6500	1200						
小计总数:													1865	360	总宿位:400

## 初中起点生源计划

编号	学校名称	学校信息	专业代号	专业名称与方向	专业类型	学制	学习形式	办学形式	招生计划		收费标准(元/学年)		授课地点	备注说明
									招生总数	市内招生数	学费	住宿费		
24	广东华夏高级技工学校(民办,校本部)	学校类别:技工学校 学校等级:省级重点 所在区域:从化区 学校地址:广州市从化城 鳌大道东772号 联系电话:020-87863135	0208-3	工业机器人应用与维护(高级)	工科	五年	全日制	校本部招生	50	10	7300	1700	校本部	学费是符合国家免学费政策减免后的学费。
			0435-3	新能源车检测与维修(高级)	工科	五年	全日制	校本部招生	50	5	7300	1700		
			1106-3	工程造价(高级)	文科	五年	全日制	校本部招生	50	10	7300	1700		
			0604-3	会计(高级)	文科	五年	全日制	校本部招生	50	10	7300	1700		
			0601-3	市场营销(高级)	文科	五年	全日制	校本部招生	50	10	7300	1700		
			0528-3	康复保健(高级)	文科	五年	全日制	校本部招生	50	10	7300	1700		
			0527-3	美容保健(高级)	文科	五年	全日制	校本部招生	50	10	7300	1700		
			1501-3	幼儿教育(高级)	文科	五年	全日制	校本部招生	100	10	7300	1700		
			0302-3	计算机程序设计(高级)【手机软件应用开发方向】	文科	五年	全日制	校本部招生	100	10	7300	1700		
			1405-3	室内设计(高级)	文科	五年	全日制	校本部招生	50	5	7300	1700		
			0301-3	计算机网络应用(高级)【蓝桥班-软件测试方向】	工科	五年	全日制	校本部招生	50	10	10300	1700		
			0433-3	航空服务(高级)	文科	五年	全日制	校本部招生	50	15	10300	1700		
			小计总数:									700		

# 7. 2021 年广州市特殊教育学校和部分中职学校启能班计划表

(主管部门: 广州市教育局)

无须填报志愿, 报考方式请联系学校。

初中起点生源计划														
编号	学校名称	学校信息	专业代号	专业名称与方向	专业类型	学制	学习形式	办学形式	招生计划		收费标准(元/学期)		授课地点	备注说明
									招生总数	市内生数	学费	住宿费		
1	广州康复实验学校(公办, 校本部)	学校类别: 职业高中 学校等级: 其他等级 所在区域: 天河区 学校地址: 广州市天河区龙口西路 373 号金鼎大厦 1-8 楼 联系电话: 020-38493120	790402	行政事务助理	文科	三年	全日制	校本部招生	10	10	0	0	校本部	特殊教育, 免学费。招收脑瘫应届初中毕业生。请携带残疾证等相关材料直接到学校报名
			小计总数:			10	10							总宿位: 0
2	广州市启明学校(原广州市盲校)(公办, 校本部)	学校类别: 职业高中 学校等级: 其他等级 所在区域: 天河区 学校地址: 广州市天河区沙河天平架兴华直街 286 号 联系电话: 020-87227055	720409	中医养生保健	医学	三年	全日制	校本部招生	32	32	0	0	校本部	特殊教育, 招收的都是视力障碍的残疾学生, 不收取学费与住宿费。
			小计总数:			32	32							总宿位: 32
3	广州市启聪学校(原广州市聋人学校)(公办, 校本部)	学校类别: 职业高中 学校等级: 其他等级 所在区域: 白云区 学校地址: 广州市白云区黄石北路 199 号 联系电话: 020-32589524	710201	计算机应用	理科	三年	全日制	校本部招生	28	28	0	650	校本部	特殊教育, 免学费。招收听力残疾应届初中毕业生。请将残疾证等相关材料邮寄到学校报名, 详情可查看学校官方微博信息(广州市启聪学校)当年发布的招生简章。
			小计总数:			28	28							总宿位: 28
4	广州市旅游商务职业学校(公办, 前进校区)	学校类别: 职业高中 学校等级: 国家级重点 所在区域: 海珠区 学校地址: 广州市海珠区前进路云桂大街 5 号 联系电话: 020-34492289	740202	西餐烹饪【面点烘焙(启能班)】	文科	三年	全日制	校本部招生	10	10	0	0	前进校区	1. 只招收轻度智障, 需面试招收 2. 肝功能检查不正常的考生不建 议报考
			小计总数:			10	10							总宿位: 0
5	广州市荔湾区外语职业高级中学(公办, 翠竹苑校区)	学校类别: 职业高中 学校等级: 市级重点 所在区域: 荔湾区 学校地址: 广州市荔湾区芳村花地大道翠竹苑翠竹街 1 号 联系电话: 020-81401557	790401	文秘	文科	三年	全日制	校本部招生	30	28	0	0	翠竹苑校区	持有二代残疾证(智力类), 无暴力倾向, 生活基本能自理, 广州户籍, 学籍优先录取
			小计总数:			30	28							总宿位: 0

## 初中起点生源计划

编号	学校名称	学校信息	专业代号	专业名称与方向	专业类型	学制	学习形式	办学形式	招生计划 招生总数	招生计划 市内生数	收费标准(元/学期)		授课地点	备注说明
											学费	住宿费		
6	广州市贸易职业技术学校(公办,校本部)	学校类别:职业高中 学校等级:省级重点 所在区域:越秀区 学校地址:广州市中山六路瑞兴新街7号 联系电话:020-83374955 83370467	750101	艺术设计与制作【启能班】	文科	三年	全日制	校本部招生	8	8	0	0	校本部	具有越秀区户籍的应届初中毕业生,具有第二代残疾人证,无传染病,生活能基本自理,可以接受职业教育的轻度智障学生。学校不提供住宿。(上课地点:中六校区)
			小计总数: 总宿位:0											
7	广州市越秀区启智学校(公办,五常里校区)	学校类别:职业高中 学校等级:合格学校 所在区域:越秀区 学校地址:广州市越秀区东华西路五常里15号 联系电话:020-83741752	790301	现代家政服务与管理【家政服务与管理】	文科	三年	全日制	校本部招生	12	12	0	0	五常里校区	只收特殊残疾证,并具有越秀区户籍的特殊需要学生
			790102	社区公共事务管理【公共卫生健康】	文科	三年	全日制	校本部招生	12	12	0	0		
小计总数: 总宿位:0														
8	广州市海珠区启智学校(公办,南村路教学点)	学校类别:职业高中 学校等级:市级重点 所在区域:海珠区 学校地址:广州市南田路1号之一 联系电话:020-84476927 84435074	750106	工艺美术【工艺美术设计与制作】	艺术	三年	全日制	校本部招生	10	10	0	0	南村路教学点	具有广州市户籍,持有广州市残联核发的第二代轻度智力障碍残疾人证,可接受职业教育并具有专业技能学习能力的初中应届毕业生。
			小计总数: 总宿位:0											
9	广州市天河职业学校(公办,沙河校区)	学校类别:职业高中 学校等级:国家级重点 所在区域:天河区 学校地址:广州市天河区中大道1247号 联系电话:020-37286273	750101	艺术设计与制作	艺术	三年	全日制	校本部招生	5	5	0	0	沙河校区	特殊教育,有天河区户籍,二代残疾人证和初中毕业证,具有一定的生活自理能力,愿意学习艺术设计等技术能力的轻度智障学生,无住宿。全市统一报名甄别面试录取。
			小计总数: 总宿位:0											
10	广州市白云行知职业技术学校(公办,同和校区)	学校类别:职业高中 学校等级:省级重点 所在区域:白云区 学校地址:广州大道北同和握山北东街(握山小学旁) 联系电话:020-37386836	710210	计算机平面设计	理科	三年	全日制	校本部招生	5	5	0	0	同和校区	特殊教育。招收白云区户籍,年龄在18岁以下,有残疾证,可接受职业教育轻度智力障碍初中应届毕业生,不安排住宿。报名及录取工作由市教育局统一安排。
			小计总数: 总宿位:0											
11	广州市黄埔区职业技术学校(公办,校本部(特教班))	学校类别:职业高中 学校等级:国家级重点 所在区域:黄埔区 学校地址:广州市黄埔区庙头路801号 联系电话:020-82118808 82214255	730701	电子商务	文科	三年	全日制	校本部招生	5	5	0	0	校本部(特教班)	要求广州市黄埔区本地户籍,2021年应届初中毕业生,需持有《残疾人证》并且智力残疾三级以下,生活能够自理,不提倡住宿,由广州市教育局统一安排。
			小计总数: 总宿位:0											



初中起点生源计划

编号	学校名称	学校信息	专业代号	专业名称与方向				学制	学习形式	办学形式	招生计划		收费标准(元/学期)		授课地点	备注说明
				专业类型	专业名称与方向	专业类型	学习形式				招生总数	市内招生数	学费	住宿费		
12	广州市番禺区和岗智学校(公办, 职高部)	学校类别: 职业高中 学校等级: 其他等级 所在区域: 番禺区 学校地址: 广州市番禺区石碁镇新凌路文边村段10号 联系电话: 020-39924169	700208	汽车美容与装潢【汽车美容与装潢】	理科	三年	全日制	校本部招生	12	12	1130	650	职高部	特殊教育, 招番禺户籍或番禺学籍初中毕业的残疾学生。		
			660102	机械加工技术【普通机床加工】	理科	三年	全日制	校本部招生	12	12	1130	650				
			790102	社区公共事务管理【公共卫生清洁】	文科	三年	全日制	校本部招生	12	12	1130	650				
			740104	高星级饭店运营与管理【高星级饭店运营与管理】	文科	三年	全日制	校本部招生	12	12	1130	6				
			小计总数:					48	48					总宿位: 24		
13	广州市番禺区和岗智学校(公办, 南校区)	学校类别: 中专 学校等级: 国家级重点 所在区域: 番禺区 学校地址: 广州市番禺区桥南街桥南路388号 联系电话: 020-34601450 34601452	710201	计算机应用	工科	三年	全日制	校本部招生	10	10	0	0	南校区	报名条件①具有番禺区户籍或番禺区学籍的随班就读初中应届毕业生; ②持有广州市残疾人证(轻度智力障碍); ③无传染病或严重气质性障碍, 有生活自理能力。		
			小计总数:							10	10				总宿位: 0	
14	广州市花都区职业技术学校(公办, 校本部)	学校类别: 职业高中 学校等级: 国家级重点 所在区域: 花都区 学校地址: 广州市花都区新华街云山大道65号 联系电话: 020-36818488	700208	汽车美容与装潢	文科	三年	全日制	校本部招生	6	6	0	0	校本部	特殊教育(要求: 轻度智力障碍(持有残联核发的第二代轻度智力障碍残疾证); 具有初中毕业证; 广州市花都区户籍; 有一定的技能学习能力和生活自理能力, 学校不安排住宿。)		
			小计总数:							6	6				总宿位: 0	
15	广州市南沙区岭东职业技术学校(公办, 校本部(特殊教育班))	学校类别: 职业高中 学校等级: 省级重点 所在区域: 南沙区 学校地址: 广州市南沙区大岗镇兴业路422号 联系电话: 020-34999301	730801	物流服务与管理【特殊教育】	文科	三年	全日制	校本部招生	10	10	0	0	校本部(特殊教育班)	特殊教育, 有二代残疾证和初中毕业证, 具有一定生活自理能力, 学校不提供住宿, 全市统一报名, 甄别面试录取。招生范围: 广州市南沙区内。		
			小计总数:							10	10				总宿位: 0	
16	广州市增城区职业技术学校(公办, 校本部(特殊教育))	学校类别: 职业高中 学校等级: 国家级重点 所在区域: 增城区 学校地址: 广州市增城区增江街东桥东路115号 联系电话: 020-82719983	610202	园林技术	文科	三年	全日制	校本部招生	5	5	0	0	校本部(特殊教育)	招收持有残联核发的第二代轻度智力障碍残疾证, 无传染病, 生活自理能力基本自理, 增城户籍的初中应届毕业生		
			小计总数:							5	5				总宿位: 0	
17	广州市从化区职业技术学校(公办, 校本部)	学校类别: 中专 学校等级: 省级重点 所在区域: 从化区 学校地址: 广州市从化区旺城大道337号 联系电话: 020-87919757	710201	计算机应用	工科	三年	全日制	校本部招生	5	5	0	0	校本部	特殊教育, 接收从化区户籍走读生, 生活能基本自理, 可接受职业教育的轻度智力障碍应届初中毕业生, 需参加市启能班统一招生甄别面试。		
			小计总数:							5	5				总宿位: 0	

# 备忘录

---

---

# 备忘录

---

---

# 备忘录

---

---